

IKEA 1985

Läs om Moment soffan på sid 8-9.



Varsågod, 300 sidor heminredning med Moment-soffan i spetsen för alla nyheter, med starkare erbjudanden än någonsin och priser som gäller ett helt år. Lägg fram den! Låt den ge dig nya idéer och spartips året runt. Katalogen gäller från den 30 juli 1984 t o m den 28 juli 1985.



PRIS 10:–

Vi gör det annorlunda.

Vårt lite annorlunda sätt att sälja möbler är populärare än någonsin.

Kvaliteten på våra möbler har höjts överlag. Nästan alla möbler har Möbelfakta. Men priserna är fortfarande, som du kommer att se här i katalogen, förbluffande låga.

Svenska Folket köper mer och mer av oss för varje år som går. Låga priser och högt bruksvärde tilltalar alldeles tydligt fler och fler.

Trots att allt verkar frid och fröjd vet vi att några ibland blir riktigt sura på oss.

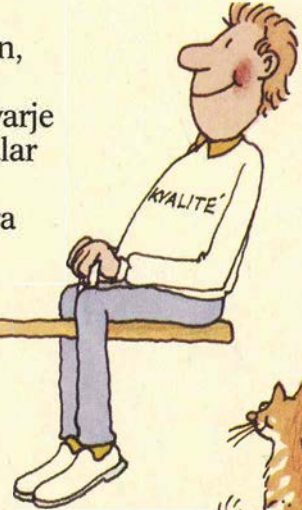
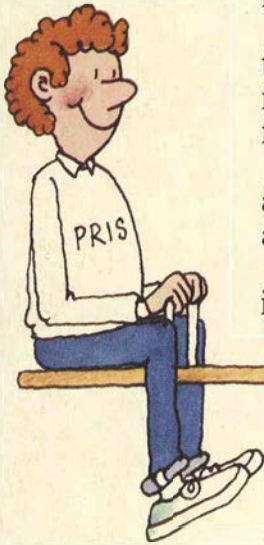

Det är när något har tagit slut. Hyllan på lagret är tom just där deras möbel skulle ligga.

Om det händer dig, förstår vi att du blir sur. Det skulle vi också bli.

Men vi hoppas att alla får större förståelse för att det kan bli tomt ibland om vi berättar att det har med våra låga priser att göra.

En möbel på IKEA kan komma från många olika leverantörer. Det räcker att en del tar slut för att möbeln ska ta "slut".

Dessutom är det dyrt att hålla stora lager. Något av det dyraste som finns idag.

För att kunna göra det skulle vi tvingas höja våra priser ordentligt.

Vi har bestämt oss för att sälja bra möbler till lägsta möjliga pris.

Därför har vi flera dellerleverantörer till en möbel.

Och därför kommer vi inte att bygga ut vårt lager.

Och just därför kan vi även i fortsättningen lova dig högsta bruksvärde på våra möbler.

På IKEA hittar du bra möbler till lägsta pris.



Inte för de rika. Men för de kloka.

INNEHÅLLSFÖRTECKNING

VARDAGSRUMSMÖBLER

Soffor, soffgrupper	4-57
Skinmöbler	38-47, 68-73



Göteborg i skinn sid 38-39

Furumöbler	52-57, 90-125
Bäddsoffor	58-65
Fåtöljer	66-75
Bokhyllor	82-109
Musikmöbler	110-115
Soffbord, småbord	116-123

HALLMÖBLER

Speglar	126-132
Bänkar	127, 130-131
Byråar	127-133

SOVRUMSMÖBLER

Sängbord	122-123
Byråar	127-133
Sängar	134-153
Resår- och spiralsängar	142-144



Nyhet! Sultan Lyx sid 142-143

Madrasser	142-144
Garderober	220-223

BARN- OCH UNGDOMS-MÖBLER

Barn- och juniorsängar, våningssängar	154-159, 162-163
Barnmöbler	158-165
Barnsäkerhet	165
Hurtsar, skåp, bänkskivor	166-169

Pallas och Pukas sid 174



ARBETSPLATSMÖBLER

Förvaringsmöbler	82-109, 216-217
Hurtsar, skåp och bänkskivor	166-169

Bordskivor, benbockar	170-175, 192
Skrivbord	170-181
Kontorsmöbler	174-181
Arbetsstolar	174
Hobbyrum	233-234

KÖK- OCH MATPLATSMÖBLER

Matbord	182-193
Matrumsskåp	184-189
Stolar, pallar	194-197
Kökssoffor, sittbänkar	196
Köksinredning	214-219

IKEA-KÖKET, SYSTEM 210



IKEA-Köket sid 202-214

IKEA-Köket	202-214
Skåp, lådor, dörrar, inredning	215-219

GARDEROBER OCH HÖGSKÅP

Garderob, högskåp	220-223
Skåpinredning	218-219

BADRUMSINREDNING DAX

Skåp, dörrar, bänkskivor mm	225-228, 230-232
Badrumsbelysning	229
Badrumstillbehör	230-231

ÖVRIG INREDNING

Ribbstol	232
Golvtrall	232
Förrådshyllor	233-234
Arbetsbänkar	234

GOLV- OCH VÄGGMATERIAL

Hårda golv	236-239
Vinylgolv	238-239
Golvkork	239
Heltäckningsmattor	240-241
Tapeter	242-243

MATTOR

Heltäckningsmattor	240-241
Övriga mattor	261
Trasmattor	262-263
Handknutna mattor	264-268



Fina rumsmattor sid 264-268

TEXTIL

Tyger/metervaror	244-246
Prydnadskuddar och stolsdynor	247
Gardinlängder	248
Rullgardiner, persienner	249-251
Bäddtextil	252-255
Täckan och kuddar	256-258
Överkast	259-260

BELYSNING

Belysning – bättre än någonsin!

Snitt punkt-belysning sid 271



Tak-, golv-, bord- och vägglampor	269-282
Arbetsbelysning	279
Spotlights, strömskenor	280-281
Plafonder och lysrör	279, 282

"ACCENTEN"

Tavelramar	76-77
Blommöbler, tillbehör	78-79
Korgar	80-81
Köksboden	198-199
Glas och porslin	200-201
Vägghyllor	235

ALLMÄN INFORMATION/ GULA SIDORNA

IKEA-Varuhusen	1, 4-5
IKEA-Startbutiker	1, 8
Öppettider	2-3
Försäljningsvillkor	4-7
Hemtransport	5-7
IKEA-Postorder	6-7
IKEA-Konto	10-11
Möbelfakta och skötselråd	12
Ordlista	13
IKEA-Restaurangen	16

IKEA-FÖRETAGSFÖRSÄLJNING

Se Gula Sidorna	9
-----------------	---





Soffan Göteborg, ledigt elegant, lite lyxig i sin prägel, bekvämare än det mesta du suttit i och med flera fina tyg- och skinnklädselar att välja mellan.

Som regel har vi den på lager för direktleverans i de tre tygerna du ser här. Plus i svart äkta skinn, sid 38-39.

Kommer du till våra varuhus ska du få ännu fler tyger och skinn att välja mellan. Vi klär upp soffan för just din räkning och levererar den till din bostad inom bara tre veckor, fyra om du väljer skinn.

På sidan 20-21 berättar vi vidare om Valfri Klädsel på IKEA.

GÖTEBORG soffa •möbelfakta Form: Tord Björklund. Stomme av massivträ, träfiberplatta och spånplatta. Undersits av sicksackfjädrar, överstoppad med polyeter. Plymåer av 40% landfågelfjäder och 60% skuren polyeter. Standardtygerna (dom vi i regel har på lager) är Särna beige, ett grovstrukturerat velourtyg av akryl/bomull/viskos och Forsvik ljusgrå, ett manchestertyg av bomull/polyester. Rengör med sprayskum. Längd 140/200, djup 85, sitshöjd 41 cm.

2-sitssoffa. Tyg Forsvik 2775:- Tyg Särna 2975:- Tyg Sunnemo 3550:-

3-sitssoffa. Tyg Forsvik 3350:- Tyg Särna 3675:- Tyg Sunnemo 4300:-

På bilden LAGUN/CAJUS bord 595:- Den randiga fåtöljen i rummet i bakgrunden heter SANDÖ och är från sommarmöbelkollektionen -85.

Valfri klädsel

Du får veta mer på sidorna 20-21.



GÖTEBORG i Forsvik ljusgrå 3350:-



GÖTEBORG i Särna beige 3675:-





Soffgruppen Tylösand, en bekväm nyhet i den lätta, eleganta möbelstilen. Här klädd i en vattentvättbar bomullskretong i finsk design.

På våra varuhus får du fler tyger att välja bland, tyger som vi gärna klär upp soffgruppen i för just din räkning, utan att det behöver kosta dig något extra. Läs vidare om Valfri klädsel på sidorna 20-21.

Tylösand finns också i ett mjukt, grått skinn, då med svart stomme.

TYLÖSAND soffa • möbelfakta Form: Tord Björklund. Vit eller svartlackerad stomme av massiv bok. Undersits av rörram med fjädrande ståltråds-matta, skyddsväv och polyeter. Kanalsydd plymåer med 40% landfågelfjäder och 60% strimlad polyeter. Vitlackerad stomme till tygklädsel Fageräng grön av 100% bomull, avtagbar för kulörtvätt 60°. Svartlackerad stomme till grått skinn som är genomfärgat, kromgarvat och polyuretanbehandlat. Omonterad. Längd 94/157/201, djup 83, sitshöjd 45 cm.

Fåtölj.

Vit stomme, tyg Fageräng grön 1900:-
2-sitssoffa.

Vit stomme, tyg Fageräng grön 3200:-
Svart stomme med grått skinn 5400:-
3-sitssoffa.

Vit stomme, tyg Fageräng grön 3900:-
Svart stomme med grått skinn 7250:-
BARELL/PETIT golvlampa 298:- Se även sid 271.

*Valfri
klädsel*

Du får veta mer på sidorna 20-21.



TYLÖSAND i grått skinn 7250:-

BAUHAUS

2 december 1983
19 februari 1984

STOCKHOLM
KULTURHUSET



1490:-
MOMENT soffan
exkl blå plymæer (195:-)



665:-
GUIDE hylla



Arets läckraste nyhet bland soffor: **Moment** för bara 1490:-! Välj bland 6 fräscha färger, komplettera med matchande kuddar, skapa effektfulla kontraster.

Och nog har väl Guide-hyllan en given plats i samma rum?! Båda designade av Niels Gammelgaard.

MOMENT soffa **•möbelfakta** Metallstomme, vändbara polylyonplymåer. Lösa armstödsplymåer av 40% landfågelfjäder och 60% strimlad polyeter. Klädd i tyg Alme i svart, gult, grått, natur, rosarött eller blått (se katalogens framsida), av ren bomull, avtagbart för kulörtvätt 60°. Omonterad. Längd 170, djup 83, sitshöjd 38 cm **1490:-**

Extra armstödsplymåer, som också kan användas som ryggkuddar **195:-**
GUIDE hylla. Vändbara hyllplan, ena sidan vit andra antracitfärgad, kulörta långsidor. 170×30, höjd 160 cm **665:-**



MOMENT i rosarött 1490:-



MOMENT i gult 1490:-



MOMENT i grått 1490:-



MOMENT i natur 1490:-



3000:-

DROTTNINGHOLM 3-sitssoffa
i Ransby blå

Drottningholm, nyhet i fjol och redan en av våra mest omtlyckta grupper. Det är en mycket bekväm och ombonad soffgrupp med många kvaliteter.

Sittplymån har en riktig spiralkärna, svept med polyeter och fiberfill.

Hittar du en sådan plymå i en soffgrupp hos någon annan, kan du vara säker på att priserna ligger på runt det dubbla.

Drottningholm i tyget Gyllendal beige har vi i regel färdigklädd på lager i våra varuhus.

Du kan också få gruppen uppklädd i ett tyg du väljer själv, i den vackra kretongen Ransby, plyschen Askedal eller något av de andra tygerna vi kan erbjuda dig.

På sidan 20-21 får du veta mer om hur det går till, om leveranstid osv.

DROTTNINGHOLM soffa • möbelfakta
Stomme av massivträ. Rygg av väv på ram, polyeterstoppad och knapphäftad. Undersits av sicksackfjädrar, väv och skyddsmatta. Sittplymår av spiralkärna svept med polyeter och fiberfill. Standardtyget, som vi i regel har på lager, är Gyllendal beige, bomull/polyester/viskos, skumtvätt. Längd 92/143/197, djup 86, sitshöjd 47 cm.
Fåtölj. Tyg Gyllendal beige 1740:-
Ransby blå 1700:-
2-sitssoffa. Tyg Gyllendal beige 2275:-
Ransby blå 2245:-
3-sitssoffa. Tyg Gyllendal beige 3060:-
Ransby blå 3000:-

På stora bilden DROTTNINGHOLM i tyg Ransby blå av 100% bomull, beställningsvara – se sid 20-21.

*Valfri
klädsel*

Du får veta mer på sidorna 20-21.



Klädd i tyg Gyllendal beige 3060:-



2390:-

DJURSHOLM 3-sitssoffa
i Flybo beige



Vad en tresitssoffa brukar kosta hos andra, räcker oftast till en hel soffgrupp på IKEA. Jämför t ex vår Djursholm med sofforna på Fina Gatan.

Djursholm har en gedigen konstruktion, stoppningen är en av dom bästa och gruppen har kvalitetstestats och fått Möbelfakta.

Så inte har vi prutat på kvaliteten eller funktionen.

Vi ger dig ett 10-tal olika klädslar att välja mellan. Allt från högklassiga ullblandningar till tätluggiga plyscher och Sanderson-kretonger.

Så inte har vi naggat på valfriheten. Vill du ha den klädd i annat tyg än kretongen Flybo beige, får du den hemkörd inom tre veckor. Med full retur- och bytesrätt inom 12 dagar.

Så inte är det något fel på servicen eller köptryggheten heller.

DJURSHOLM soffgrupp • möbelfakta
Form: Erik Wörts. Stomme av massivträ och undersits av sicksackfjädrar, polyeter och skyddsväv. Plymåer av polyton. Polyeter i armstöden. Standardklädseln kretong Flybo beige av lin/bomull/nylon, har vi i regel på lager, se också sid 20-21. Längd 82/147/212, djup 88, sitshöjd 43 cm.

Sänkt pris i år!

Fåtölj 1620:- 2-sitssoffa 1890:-
3-sitssoffa 2390:- Hel soffgrupp,
fåtölj, 2-sits och 3-sitssoffa 5900:-
Alla möbler utom flygeln och pallen
kommer från IKEA.

*Valfri
klädsel*

Du får veta mer på sidorna 20-21.



DJURSHOLM i Ekeby röd kretong



DJURSHOLM i Ekedal ljusblå





Torekov är en av våra verkliga klassiker. En välgjord och bekväm soffgrupp som klär lika fint i en romantisk Sanderson-kretong som i en modern plysch eller i äkta skinn.

Vi ger dig ett 10-tal olika tyger att välja mellan och vartenda ett är testat och uppfyller dom nya normerna för möbeltyger (se Gula Sidorna, sid 12).

Naturligtvis uppfyller också soffan Möbelfakta-kraven.

Vi har den normalt på lager i tyg Medby grön, som på stora bilden, för direkt leverans.

Vill du ha Torekov i något av de andra tygerna, får du soffan hemkörd inom ca tre veckor, för skinn ca fyra veckor, direkt från fabriken.

På sidorna 20-21 ser du Torekov i fler tyger. Skinnklädd, se sid 44.

TOREKOV soffa •möbelfakta Stomme av massivträ, överstoppad med polyeter. Undersits av sicksackfjädrar, polyeter och skyddsväv. Plymåer av hel polyeter. Riven polyeter i armstöds-kuddarna. Standardklädsel är kretongen Medby grön av lin/bomull/nylon. Rengör med sprayskum. Längd 146/208, djup 82, sitshöjd 43 cm.
2-sitssoffa 3275:- 3-sitssoffa 3900:-

Valfri klädsel

Du får veta mer på sidorna 20-21.



TOREKOV i mörkrött skinn



TOREKOV i Lindfors beige



TOREKOV i Ekedal rosa





Den här generösa hörnsoffan har fått överbetyg i Möbelinstitutets kvalitetstester, den är klädd i ett fläckskyddsbehandlat bomullstyg och kostar 7375 kronor.

Titta på Möbelfaktaetiketten när du kommer till IKEA, ska du se att hörnsoffan Svaneholm håller en mycket hög kvalitet.

Klädseln är behandlad med IKEAs Fläckskydd, en kemisk behandling som gör det svårare för vätskor, fett och smuts att tränga in i tyget.

Visst blir också den här soffan smutsig efterhand, men fläckskyddet underlättar rengöringen avsevärt.

För det mesta räcker det med en absorberande trasa för att ta bort fläckar av t ex kaffe, vin, smör och liknande. Torr smuts klarar du oftast av med regelbunden dammsugning.

När du kommer till IKEA ska vi gärna demonstrera.

SVANEHOLM hörnsoffa ●möbelfakta Stomme av massivträ och träfiberplatta, överstoppad med polyeter och väv. Undersitts av sicksackfjädrar, polyeter och skyddsväv. Plymåer av kallskummad polyeter. Klädd i tyg Eket natur av 100% bomull, använd sprayskum vid rengöring. Behandlad med IKEAs fläckskydd. Längd 279 i båda riktningarna, djup 83, sitshöjd 42 cm **7375:-**

KARLSTAD fåtölj ●möbelfakta Kretongtyg Fageräng och vitlackerad bokstomme. 70×79, sitshöjd 43 cm **1695:-** Fåtöljen finns även med ljusblå klädsel, se sid 70.

DOCENT bokhylla med vitrindörrar, se sid 88–89.

LACK soffbord, se sid 119. Sidobordet med lampan på är också **LACK**, finns på sid 121.





Har du någonsin tvivlat på våra soffgruppers kvalitet och välgjordhet, så ge soffgruppen Sandhamn 10 minuter nästa gång du kommer till IKEA.

Titta på det rent hantverksmässiga detaljarbetet, slå dig ner och upplev komforten, studera protokollet från Möbelinstitutets hårda tester.

Sandhamn imponerar.

Och vad sägs om valfriheten?

Förutom alla tygalternativ (ett 10-tal på våra varuhus), har du att välja mellan stomme i vitlack eller nötkbrun lasyr med rotting i gavlar och rygg.

Sandhamn klädd i standardklädseln Lindby ljusblått till vit stomme (stora bilden) har vi i regel på lager i våra varuhus. I övriga utföranden klär vi upp den på beställning och du får den hemkörd inom tre veckor.

Läs vidare om Valfri klädsel på sidan 20-21.

SANDHAMN soffgrupp • möbelfakta

Stomme av furu med träfiberplatta. Gavlar av bok med nötkbrun lasyr eller vitlack. Gavelfyllning av rotting. Undersits av rörram med fjädrande stål-trådmatta. Sittplymå av polyton. Ryggplymå av polyeter. Vitlack/tyg Lindby ljusblå av 100% viskos (standardutförande). Längd 91/142/205, djup 81, sitshöjd 42 cm.

Fåtölj. Vit/Lindby ljusblå 2295:-

2-sitssoffa. Vit/Lindby ljusblå 2945:-

3-sitssoffa. Vit/Lindby ljusblå 3880:-

I bakgrunden vitrinskåpet MARIEBY för 1990:- Se sid 184.

Valfri klädsel

Du får veta mer på sidorna 20-21.



SANDHAMN nötkbrun, Edsta rosa



GÖTEBORG i blågrått skinn



GÖTEBORG i rosa skinn



GÖTEBORG i turkos skinn



TOREKOV, tyg Edsta ljusrosa



TOREKOV, tyg Ekedal ljusblått



TOREKOV, tyg Edsta sandfärgat



DJURSHOLM, tyg Ekedal rosa



DJURSHOLM, tyg Edsta blått



DJURSHOLM, tyg Ekedal ljusblått



DROTTNINGHOLM, tyg Askedal ljusbrunt



DROTTNINGHOLM, tyg Askedal grönt



DROTTNINGHOLM, tyg Gyllendal rosa



SOLLIDEN, kretong Edsta ljusgul



SOLLIDEN, kretong Edsta blå



SOLLIDEN, kretong Gyllendal rosa



SANDHAMN vit, tyg Edsta sandfärgat



SANDHAMN vit, tyg Lid rosa



SANDHAMN vit, tyg Lid gult



LYNGBY, tyg Nyaby svart



LYNGBY, tyg Nyaby mörkblått



LYNGBY, tyg Sunnemo naturfärgat

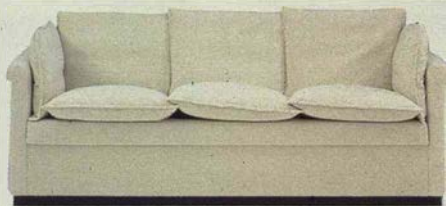

GÖTEBORG, tyg Särna natur



GÖTEBORG, tyg Edhem ljusblått



TOREKOV, tyg Lindfors beige



TOREKOV, tyg Medby grått



DJURSHOLM, tyg Edsta sandfärgat



DJURSHOLM, tyg Medby grönt



DROTTNINGHOLM, tyg Gyllendal ljusblått



DROTTNINGHOLM, tyg Ljusdal beige



SOLLIDEN, kretong Edsta sandfärgad



SOLLIDEN, kretong Ransby blå



SANDHAMN nötbrun, tyg Lid gult



SANDHAMN nötbrun, tyg Lid ljusblått



TYLÖSAND vit, tyg Dalsbo rosa



TYLÖSAND vit, tyg Fridafors ljusblått

Valfri klädsel

Vi erbjuder dig att själv välja klädsel till våra bästa soffor och åtar oss att sedan leverera din specialbeställda soffa till din bostadsadress, inom tre veckor (fyra om du väljer skinn). Det är till följande åtta soffor du själv kan välja klädsel:

Göteborg, Djursholm, Drottningholm, Solliden, Torekov, Lyngby, Sandhamn och Tylösand – soffor som bevisat sin höga kvalitet i dom hårda Möbelfaktatesterna (testresultaten finns på våra varuhus).

Vi ger dig upp till 10 olika tyger och ibland också flera skinn att välja mellan. Och vår ambition är att alltid erbjuda dig det senaste, att ständigt förnya och förbättra urvalet.

På varuhusen finns ordentligt tilltagna tyg- och skinnprover. Vi har också, som prov, klätt upp en del soffor för att underlätta ditt val.

När du bestämt dig, går en beställning till vår leverantör, som med stor omsorg och yrkesskicklighet klär upp din nya soffa eller soffgrupp.

Bara tre veckor senare (fyra om du väljer skinn) har du den på plats. Levererad till din bostadsadress direkt från fabriken. Och du betalar inte en krona utöver det pris du fått på IKEA. Frakt och allt är inkluderat.

Därtill ger vi dig en unik köptrygghet: Skulle du ångra dig, om soffan inte motsvarar dina förväntningar, kan du återlämna den inom 12 dagar och få pengarna tillbaka. Trots att den är specialbeställd.

Den enda kostnad du får (såvida du inte själv kör den till något av våra varuhus) är returfrakten.

Välkommen till IKEA-varuhusen att handla soffa som på den gamla goda tiden.

PS. De åtta sofforna finns också i en eller flera standardklädselar, vissa modeller finns även som 2-sitssoffor och fåtöljer. Dessa finns normalt på lager i våra varuhus, så att du kan få soffan med dig hem direkt.

Hemtransporten kan vi ordna för bara 225:- Billigast är det förstås om du kör hem soffan själv!



Pris 1145:-, kan du motstå?

BILLBRO soffa. Form: Erik Wørts. En fräsch soffa i ljusblå bomullsklädsel som passar in överallt. Med stomme av trä. Undersits med sicksackfjädrar och filtmatte. Plymåer och armstöd av polyeter. Klädd i tyg Mariedal ljusblå av 100% bomull. Använd sprayskum vid rengöring. Längd 146, djup

84, sitshöjd 43 cm **1145:-** KATARINA/KORUS golvlampa, se sid 269–282. LACK soffbord i vitt **129:-** Bordet finns även i andra färger, se sid 121. Den vackra Dhurriesmattan heter BELLEVUE och kommer från våra varuhus, se också sid 268.

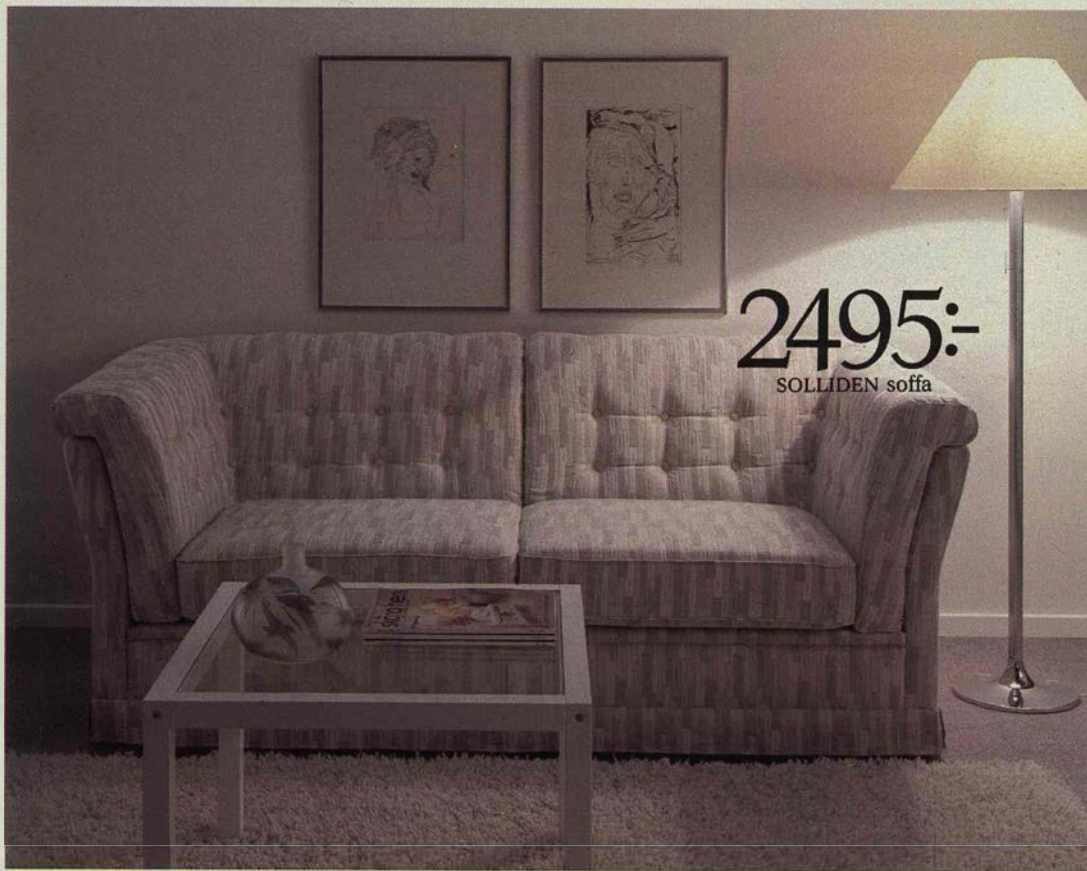

2495:-
SOLLIDEN soffa

SOLLIDEN soffa ●möbelfakta
En komfortabel och trevlig soffa. Stomme av massivträ och hårdfiberplatta. Rygg av massivträ och väv, polyeterstoppad. Undersits av sicksackfjädrar, väv och skyddsmatta. Armstöd av massivträ med träfiberplatta, polyeterstoppade. Sittplymån av spiralkärna, svept med polyeter och fiberfill. Rygg/armstödsplymån av formsågad polyeter, knapphäftade. Klädd i standardklädseln Ljusdal beige av bomull/polyester/viskos, som vi i regel har på lager. Använd sprayskum vid fläckborttagning. Längd 181, djup 88, sitshöjd 43 cm **2495:-**
SOLLIDEN i skinn, se sid 43.

SOLLIDEN soffa klädd i tyg Ljusdal beige 2495:- SKANS soffbord 295:-

*Valfri
klädsel*

Du får veta mer på sidorna 20–21.



Samma pris i år!

2850:-
HUSEBY soffa

HUSEBY soffa ●möbelfakta
Form: Lars Engman och Jan Lundgren. Stomme av massivträ och träfiberplatta. Förkromade rörben. Polyeterstoppning och väv. Undersits av sicksackfjädrar, polyeter och skyddsväv. Plymån i figursågad, kallskummad polyeter med silikonbehandlad fiberfill. Klädd i tyg Sunnemo natur av bomull/viskos/ull, som har fått en smutsavvisande behandling, IKEAs fläckskydd, se sid 17 eller i Gula Sidorna sid 12. Längd 189, djup 86, sitshöjd 42 cm **2850:-**

HUSEBY soffa klädd i tyg Sunnemo natur 2850:- LACK soffbord 129:-



GLADVIK hörnsoffa, består av fem sektionståtöljer, tre rygg/hörndelar, varav två är monterade som armstöd 4270:-



GLADVIK sektionmöbel. Komplettera med armstödpar, till hörnsoffa rygg/hörndel. Stålrör. Undersits av fjädrande stålstrådmatta. Polyeterplymåer. Quiltat

bomullstyg Holm gulrött, svart eller natur, avtagbart för tvätt 60°. **Sektionståtölj.** Bredd 66, djup 84, sitshöjd 39 cm 725:- **Hörn/ryggdel 215:- Armstödpar 380:-**



GLADVIK i Holm natur 1830:-

Hela vardagsrummet hem med IKEA Postorder! Se Gula Sidorna!



Ge ditt hem en kick. En Klippan!

KLIPPAN soffa • möbelfakta
 Domestikkädd stomme av
 massivträ med polyeter och
 fiberfill. Undersits av sick-
 sackresårer. Svarta medar.

Här med överdragsklädsel
 Hallsta. Fler klädslar sid 27.
 Omonterad. Längd 182,
 djup 89, sitshöjd 41 cm 2195:-
 Hallsta separat klädsel 820:-



Hallsta röd 2195:-



Hallsta gul 2195:-



Hallsta blå 2195:-

Försäljningsvillkor. Se Gula Sidorna!





1590:-
KLIPPAN soffa i Linan svart

Faller du för Klippan soffa, så faller du garanterat mjukt, du gör tidernas affär och får minst 57 olika klädselalternativ att välja mellan. Här dom första tre.

På sidan 25 ytterligare fyra.

Resterande 50 möbelytyger hittar du på vår textilavdelning. För du kan också köpa Klippan oklädd, plus mönsterarket, och sy klädseln själv.

Så det är upp till dig vilken karaktär du vill ge Klippan – den färgglada barnfamiljssoffan, den trendiga ungarlismöbeln, kryp-upp-soffan till TV-rummet, finsoffan till salongen ...

Klippan är med på det mesta.

Från i år kan du också få Klippan som bäddsoffa, sid 64 här i katalogen.

KLIPPAN soffa. •möbelfakta Domestikklädd stomme av massivträ med polyester och fiberfill. Undersits av sick-sackresårer. Svarta medar. Finns i klädseln: Tyg Linan svart, tyg Aspen natur av ren bomull, kulörtvätt 60°. Tyg Vistofta mörkblå, som kan kemtvättas och överdragsklädsel Hallsta natur, röd, gul eller blå, fintvätt 40°. Se sid 25. Passar även till bäddsoffan, sid 64. Du kan sy din egen klädsel till KLIPPAN och köper då soffan oklädd samt mönsterark och tyg från vår textilavdelning. Omonterad. Längd 182, djup 89, sitshöjd 41 cm.

Soffa med klädsel.

I tygerna Linan eller Aspen natur 1590:-

Hallsta eller Vistofta 2195:-

Oklädd soffa 1375:-

Separata klädsel.

Linan svart eller Aspen natur 215:-

Hallsta eller Vistofta 820:-

Mönsterark 40:-



Tyg Vistofta, mörkblått 2195:-



Tyg Aspen, naturfärgat 1590:-





Viby, en så exklusiv rottingsoffa får du ge 3-4000:- för, såvida du inte åker till IKEA och köper den för 2250:- inklusive avtagbar och tvättbar klädsel.

"Men vi kör ju hem soffan och monterar upp den åt dig", får du säkert höra i affären på Fina Gatan, "det gör dom inte på IKEA".

Det är riktigt.

För eftersom vi vet att det är en sak som du lätt klarar själv, tror vi att du hellre lägger dom pengarna på något roligare, något du får glädje av inte bara för stunden.

Det matchande glasbordet Viby/Voss till exempel, för 685:-

Det får du också montera själv, och än en gång kan du stoppa Service-mannens lön i egen ficka.

Ganska smart, eller hur?

VIBY soffa. En smakfull 2-sittssoffa med stomme av flätad, naturfärgad rotting som är klarlackad, på stålram. Undersits med sitsram och bärande väv. Sittplymår av polycel, armstödsuddar med riven polyeter, ryggplymår av polyeter.

Klädd i tyg Aspen natur av ren bomull, avtagbart för kulörtvätt 60°. Levereras omonterad. Längd 150, djup 77, sitshöjd 40 cm **2250:-**

LACK soffbord se sid 121. LACK hyll/musikvagn är en nyhet som kommer in under hösten. SONAT/KORUS bordlampa, se sid 274-275.



VIBY/VOSS glasbord 73x70 cm **685:-**

2595:-
SMÅLAND soffå
i Kristinefors turkos





Mjuka, pösiga soffan Småland i ny läcker klädsel som du lätt kan ta av och tvätta i maskin. Den är din för, hör och häpna, bara 2595 kronor.

Det är en soffa som mår gott när man puffar till plymåerna som är stoppade med landfågelfjäder och strimlad polyeter. Då gör den sig riktigt mjuk, pösig och inbjudande.

Föredrar du en lite striktare och fastare plymå finns Smålandssoffan också med plymå av kallskummad polyeter, klädd i en tätluggig blågrå plysch.

Den kan vara flott också, – i ett svart, mjukt skinn, se sid 45.

SMÅLAND soffa • möbelfakta Stomme av massivträ/träfiberplatta, med laminerad polyeter och väv. Undersits av sicksackresårer, polyeter och skyddsväv. Stålrörsben. Framkant med molltex. Omonterad. Längd 184, djup 83, sitshöjd 42 cm. Två sorters plymåer: 1. Mjuk och pösig plymå av landfågelfjäder och riven polyeter. Klädsel Kristinefors turkos eller grått tyg av bomull, avtagbart för kulörtvätt 60°. Utan kapp 2595:-

2. Plymå av kallskummad polyeter, svept med fiberfill som gör den lite stadigare och striktare. Klädsel Edsta blågrå av akryl/viskos/bomull. Ej avtagbar. Rengörs med sprayskum. Med kapp 2290:-

LAGUN/CAJUS soffbord 625:-
TIMMERMAN vitrinskåp, sid 92–93.

LINDE fåtölj i Bondeby ljusgrön kretong 1375:-



SMÅLAND i Kristinefors grå 2595:-



SMÅLAND i Edsta blågrå 2290:-

Sänkt pris!



BOA sektionsmöbel ● **möbelfakta** Till hörnmöblering behöver du två avslutningsdelar, en hörnsektion och mellansektioner. Hörnsoffan på bilden kostar **6400:-** Stomme av spånplatta. Undersits av bärande väv. Plymåer

av hel polyeter. Klädd i tyg Alme natur av bomull, avtagbart för kulörtvätt 60°. Omonterad. Djup 88, sitshöjd 43 cm. **Mellansektion.** Bredd 78 cm **960:-** **Avslutningsdel.** Bredd 81 cm **1185:-** **Hörnsektion.** Bredd 88 cm **1150:-**



UPPSJÖ soffgrupp ● **möbelfakta** Form: Niels Gammelgaard. En nätt och trivsamt soffgrupp av stålrör och med beige klädsel. Stomme av förkromade stålrör. Undersits och rygg har fjädrande ståltråds matta med polyeter, domestikklädd.

Klädd i tyg Holm beige av bomull, kulörtvätt 60°. Levereras omonterad. Gemensamma mått: Djup 86, sitshöjd 42 cm. **Fåtölj.** Bredd 97 cm **1360:-** **2-sitssoffa.** Längd 157 cm **1815:-** **3-sitssoffa.** Längd 216 cm **2185:-**

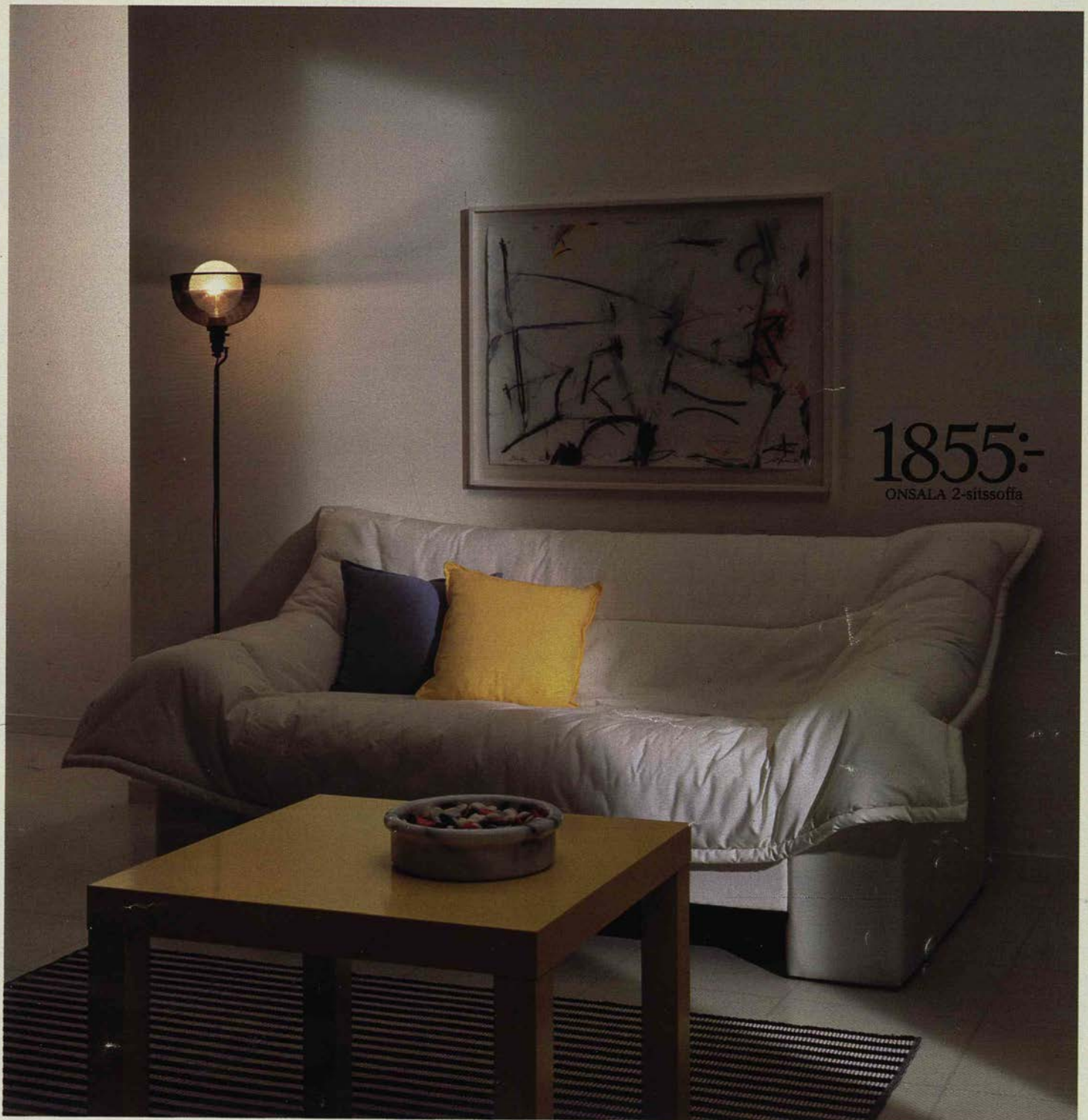

1855:-
ONSALA 2-sitssoffa

IKEA har alltid senaste nytt!

ONSALA soffa • möbelfakta Stomme spånplatta/björkträ. Undersits sicksackfjädrar/polyeter. Quiltat täcke, tyg Hallsta natur eller svart av polyeter/bomull. Avtagbart för fintvätt 40°. Omonterad. Längd 97/161/210, djup 90, sitshöjd 42 cm. **Fåtölj 1350:- 2-sitssoffa 1855:- 3-sitssoffa 2290:-** Inkommer under september månad.



2-sitssoffa i svart 1855:-



3-sitssoffa i svart 2290:-

Försäljningsvillkor. Se Gula Sidorna!



3375:-
UPPSALA hörnsoffa

UPPSALA hörnsoffa. Det här är verkligen en prisvärd hörnsoffa. Du får många sittplatser för pengarna och en snygg soffa med tidlös design. Stomme av massivträ. Undersits av överstoppade sicksackfjädrar. Vändbara ply-

måer av polyllon. Klädd i sandfärgat tyg av bomull/hampa, avtagbart för kemtvätt. Levereras omonterad. Mått: Längd 257 + 257, djup 82, sitshöjd 41 cm **3375:-** GAST soffbord i furu och med trådarmerat glas kostar **455:-** Se sid 119.

SPRING INTE NER OSS BARA!



Vem mer än IKEA kan sälja en soffa som den här för 995:-? LUND har naturfärgad klädsel av bomull/hampa (skumtvättas). Stoppning av landfågelfjäder och polyeter. Djup 85 cm, sitshöjd 43 cm. Tvåan är 183 cm lång 995:- Trean 248 cm 1495:- LUND har Möbelfakta.



YSTAD soffor • möbelfakta

Form: Gillis Lundgren.
Stomme av massivträ, spånplatta och träfiberplatta.
Ben av förkromade rör, ställbara för två olika sitthöjder. Undersits av sick-sackfjädrar med skyddsväv. Plymår av polylyon. Klädd i plyschmanchester Nordlund grå av akryl/bomull, skumtvätt. Längd 165/230, djup 87, sitshöjd 40/44 cm.
2-sitssoffa 2025:-
3-sitssoffa 2650:-

LYNGBY soffor • möbelfakta

Form: Leif Alring. Stomme av träfiberplatta, överstoppad med polyeter. Undersits av sick-sackfjädrar och med skyddsväv. Polylyon i plymårer och armstödsdynor. Avtagbara och tvättbara plymåöverdrag och armstödsöverhäng. Klädd i standardklädseln Nyaby naturfärgat tyg av ull/viskos/polyester, skumtvätt. Längd 170/210, djup 75, sitshöjd 45 cm.

2-sitssoffa 2750:-

3-sitssoffa 3375:-

LYNGBY med klädsel Sunnemo svart tyg eller Nyaby mörkblått tyg finns normalt inte på lager, utan vi klär upp den på beställning. Efter ca tre veckor får du soffan, hemkörd till dörren. LYNGBY finns även som bäddsoffa, se sid 58. Den har samma mått som två-sitssoffan och de kan med fördel kombineras.

Valfri klädsel

Du får veta mer på sidorna 20–21.



LYNGBY i Sunnemo svart



LYNGBY i Nyaby mörkblå



YSTAD 3-sitssoffa 2650:- SKANS soffbord 295:- Se sid 119. FLOKATI herdematta, se sid 265.



LYNGBY 3-sitssoffa 3375:- AXAMO soffbord 70×70 cm 219:- Se sid 116.



ALLING soffa ●möbelfakta
Den här är en av årets många nyheter. Designad av vår formgivare Leif Alring. Skandinavisk i sitt uttryck och med en stil som passar in överallt. Finns både som tvåsits- och tresitssoffa. Stomme med sramsram av massivträ. Spånplatta i rygg och gavlar. Undersits med sicksackfjädrar. Sitt- och

ryggplymåer av polyton. Klädd i tyg Trollebo grå, natur, mörkröd eller mörkblå. Av ren bomull, avtagbar för kulörtvätt 60°. Längd 158/232, djup 90, sitshöjd 40 cm.
2-sitssoffa 2550:-
3-sitssoffa 3150:-
GAST soffbord 455:- se sid 119. NIKLAS förvaringshylla se sid 102-104.



Tyg Trollebo natur 3150:-



Tyg Trollebo mörkröd 3150:-



Tyg Trollebo grå 3150:-



Tyg Trollebo mörkblå 3150:-





Visste vi att du skulle provsitta soffan Göteborg klädd i skinn nästa gång du kommer till IKEA, skulle vi inte behöva beskriva den med ett enda ord.

Det är en soffa med ett skinn, lent och mjukt som en handske och med dunkänsla i plymåerna. En soffa för den verkliga skinnentusiasten.

Designen står vår formgivare Tord Björklund för. Våra skinn håller hög kvalitet och är mycket tåliga. Göteborg i svart, grått eller äggskalsfärgat skinn finns normalt på lager för direktleverans från våra varuhus.

I rött skinn och övriga färger som vi kan erbjuda dig (sid 20-21) – beställer du soffan med ca fyra veckors leveranstid. Då får du den levererad till din bostadsadress utan tillkommande kostnader.

Göteborg klädd i tyg, se sid 4-5.

GÖTEBORG soffa • möbelfakta

Skinnsoffa med stomme av massivträ, träfiberplatta och spånplatta. Undersits av sicksackfjädrar, överstoppad med polyeter. Plymåer av 40% landfågelfjäder och 60% skuren polyeter. Svart sockel. Klädd i skinn som är kromgarvat, genomfärgat och polyuretanbehandlat. Längd 140/200, djup 85, sitshöjd 41 cm.

2-sitssoffa. Svart skinn 5275:- Rött, äggskalsfärgat eller grått skinn 6725:-

3-sitssoffa. Svart skinn 6550:- Rött, äggskalsfärgat eller grått skinn 7900:-

Valfri klädsel

Du får veta mer på sidorna 20-21.



GÖTEBORG i svart skinn 6550:-



GÖTEBORG i skinn äggskal 7900:-



KUNGÄLV hörnsoffa • möbelfakta. Sobert elegant och tidlös i sin design. Klädd i beige skinn. Den exklusiva hörnsoffan på bilden kostar **14.875:-** Längd 225+278, djup 90, sitshöjd 41 cm. Mer om KUNGÄLV nedan.



KUNGÄLV soffgrupp • möbelfakta En mycket elegant och påkostad skinnsoffa med stomme av massivträ och spånplatta. Undersits av fjädrande ståltråds-matta med skyddsmatta. Rygg- och armstöd har fast stoppning med polyeter och fiberfill. Sittplymåer med polyeter. Klädd i beige skinn som har kromgarvats, genomfärgats och polyuretanbe-

handlats. Gemensamma mått: Djup 90, (fåtöljen 99 cm) sitshöjd 41 cm.

Fåtölj. Bredd 100 cm **3672:-**

2-sitssoffa. Längd 155 cm **5875:-**

3-sitssoffa. Längd 210 cm **6975:-**

KUNGÄLV hörnsoffa, se bilden ovan.



9985:-
 HELSINGBORG hörnsoffa

HELSINGBORG hörnsoffa • möbelfakta En skinnsoffa av hög kvalitet och god komfort. Klädd i ljusbrunt skinn som är kromgarvat, genomfärgat och polyuretanbehandlat. Stommen är av massivträ med träfiberplatta och spånplatta. Undersits av sicksackfjädrar med överstopning av polyeter. Kallskummad polyeter och fiberfill i plymåer och

armstöd. Hörnsoffans mått: Längd 235+292, djup 88, sitzhöjd 42 cm. Löstagbara gavlar som gör att hörnsoffan kan spegelvändas om du vill möblera om **9985:-** GENERAL/KAPP soffbord, se beskrivning sid 117. LOFT taklampa **59:-** se sid 276-277. Vilstolarna POEM kan du läsa om på sid 66-68.

A dark leather tufted sofa is the central focus of the image, set in a living room. The room features dark walls, a window with white curtains, a fern plant, a lamp with a floral shade, and a side table with a blue vase and framed pictures. The overall atmosphere is cozy and sophisticated.

5825:-
ESOLLIDEN soffa
i mörkrött skinn



Solliden, en soffa i klassisk Chesterfieldstil, klädd i ett mycket tåligt och lättskött äkta skinn, och med en riktig spiral-kärna i sitsplymåerna.

Ändå kostar den på IKEA inte mer än 5825:- i det röda skinn.

Att det är en kvalitetssoffa kan du också se av Möbelinstitutets testresultat som finns på våra varuhus. Hur vi gör för att hålla priserna nere, läser du om på sidan 2 här i katalogen.

Solliden i mörkrött skinn har vi normalt på lager, så att du kan få soffan med dig hem direkt. Väljer du en annan färg, klär vi upp den för din räkning och levererar soffan till din bostadsadress inom fyra veckor, läs mer om Valfri klädsel på sid 20-21.

Se Solliden klädd i tyg på sid 23.

SOLLIDEN soffa ●möbelfakta Stomme av massivträ och hårdfiberplatta. Rygg och armstöd av massivträ och väv, polyeterstoppad. Undersits av sicksackfjädrar, väv och skyddsmatta. Sittplymå av spiralkärna, svept med polyeter och fiberfill. Rygg/armstödsplymåer av polyeter, knapphäftade. Klädd i standardklädsel mörkrött skinn som kromgarvats, genomfärgats och polyuretanbehandlats. Längd 181, djup 88, sitshöjd 43 cm 5825:- Bordet vid spegeln är från vår nya möbelserie STOCKHOLM som inkommer 1985. CONSUL förvaringshylla se sid 94.

Valfri klädsel

Du får veta mer på sidorna 20-21.



SOLLIDEN i mörkbrunt skinn.



SOLLIDEN i brunt skinn.

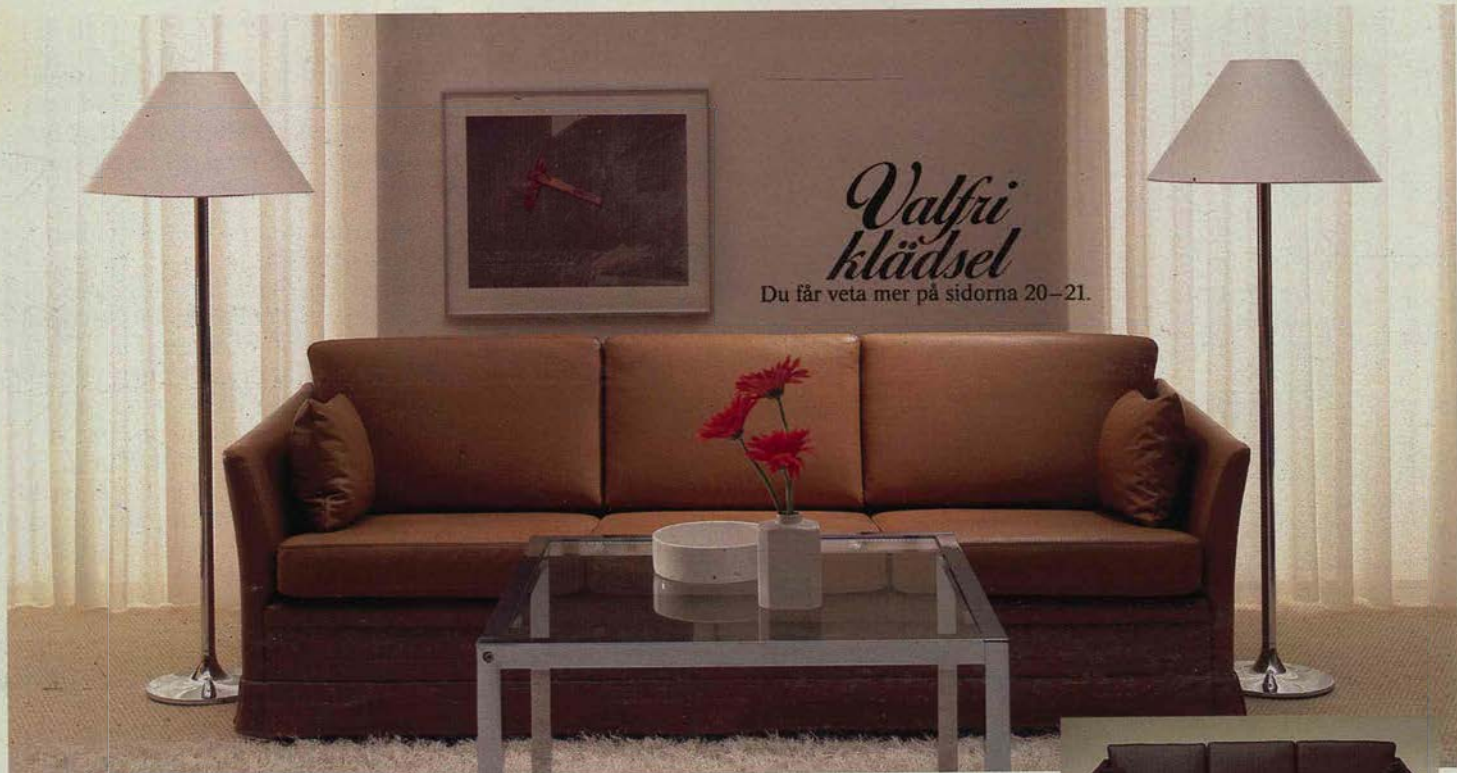

Valfri klädsel
Du får veta mer på sidorna 20-21.

TOREKOV soffa • möbelfakta Brunt skinn som kromgarvats, genomfärgats och polyuretanbehandlats. Stomme av massivträ, överstoppad med polyeter. Undersits av sicksackfjädrar, polyeter och

skyddsväv, plymåer av hel polyeter. Riven polyeter i armstödsuddarna. Längd 146/208, djup 82, sitshöjd 43 cm. **2-sitssoffa 5100:- 3-sitssoffa 6275:-** Beställningsvara se 20-21. Se även sid 15.



TOREKOV i mörkbrunt skinn.

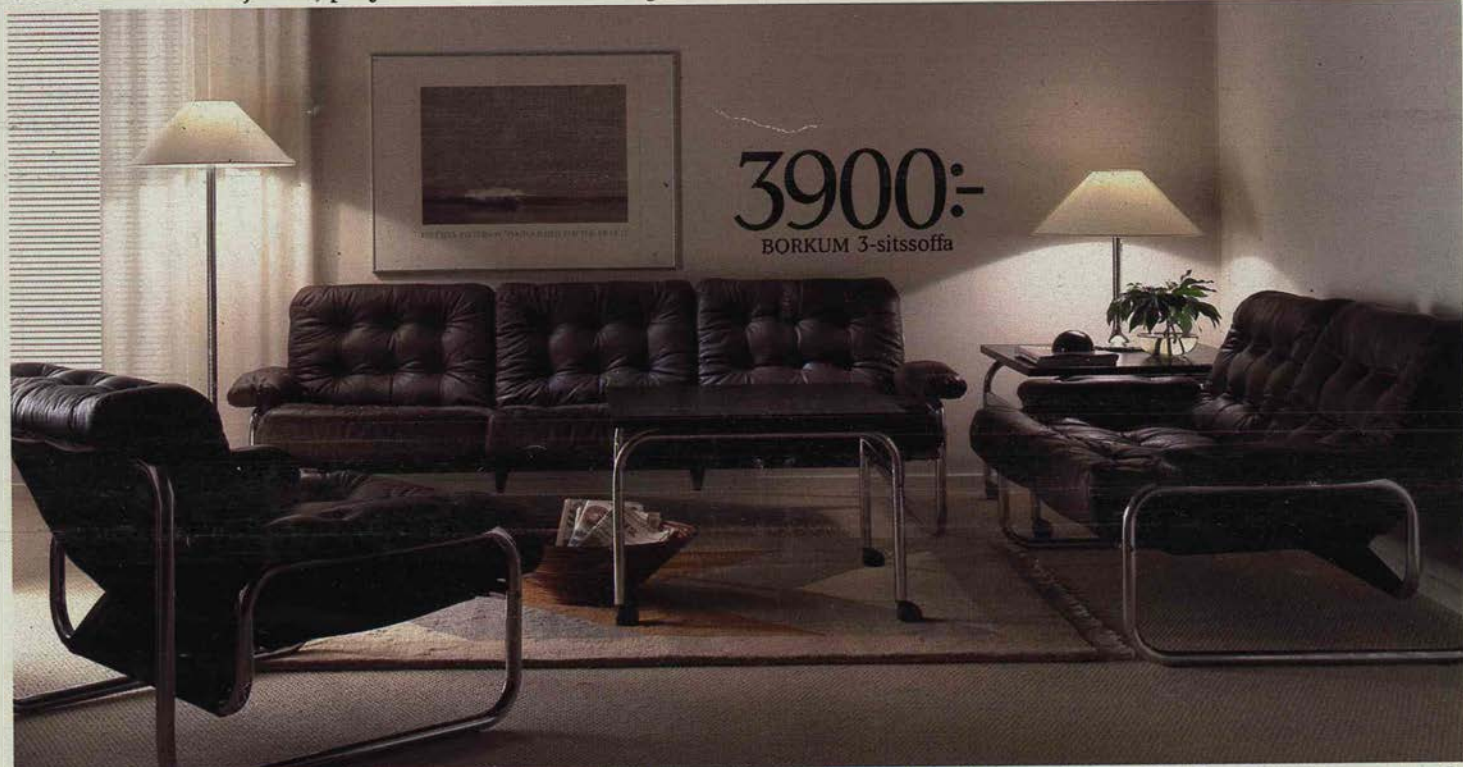

3900:-
BORKUM 3-sitssoffa

BORKUM soffgrupp • möbelfakta Form: John Bertil. Skinn-grupp med stomme av förkromade rör med bärande väv. Plymåer av polycel. Klädd i brunt skinn, kromgarvat, ge-

nomfärgat och polyuretanbehandlat. Levereras omonterad. Längd 92/156/219, djup 95, sitshöjd 40 cm. **Fåtölj 1975:- 2-sitssoffa 2975:- 3-sitssoffa 3900:-**

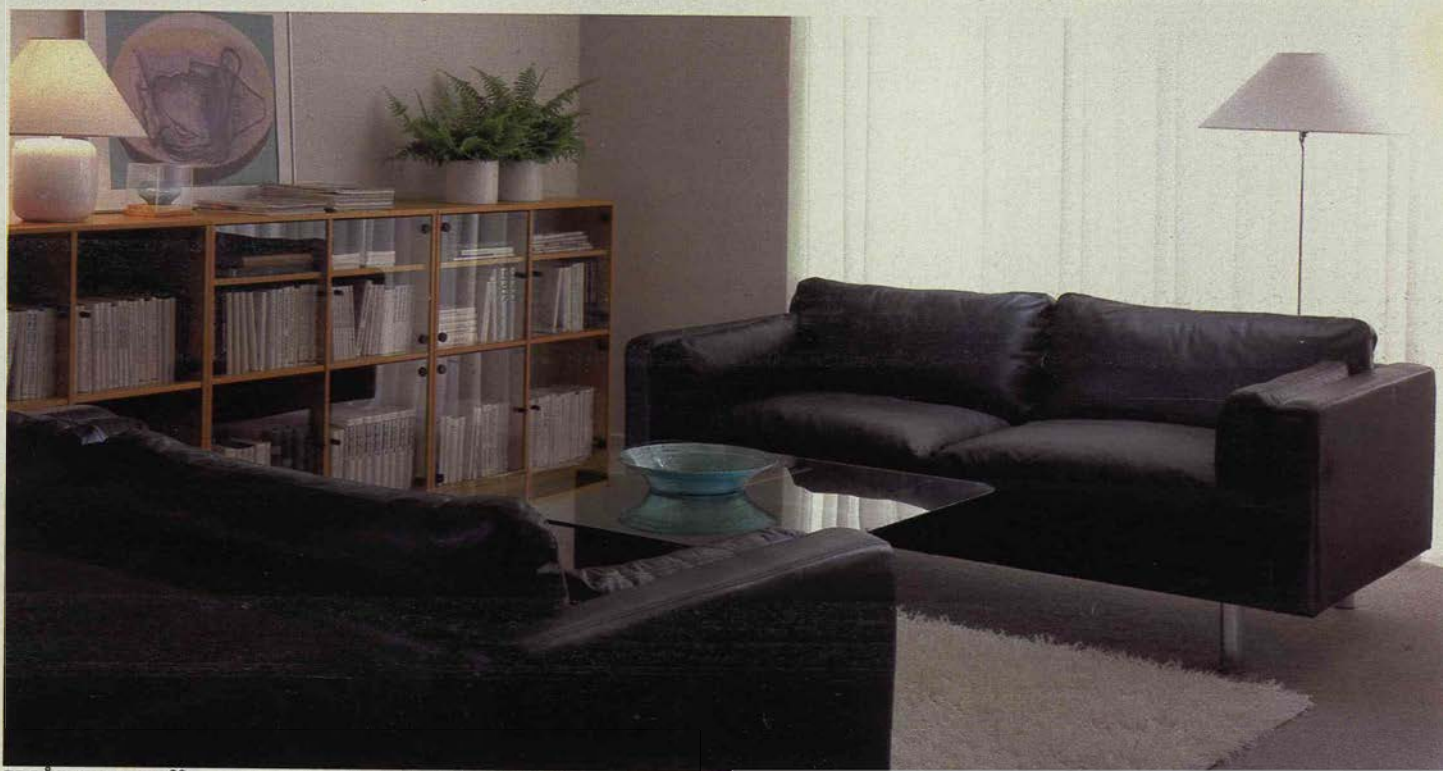

SMÅLAND soffa ●möbelfakta Form: Noboru Nakamura. Stomme av massivträ och träfiberplatta, klädd med laminerad polyeter och väv. Ben av förkromade stålrör. Undersits av sicksackfjädrar, polyeter och skyddsväv. Plymår av landfågelfjädrar och riven polyeter. Klädsel av svart skinn

som kromgarvats, genomfärgats och polyuretanbehandlats. Längd 184, djup 83, sitshöjd 42 cm **6550:-**
Se SMÅLAND klädd i tyg på sid 31. AKROBAT förvaring med glasörrar, se sid 108.



RIMBO soffgrupp ●möbelfakta Form: Tord Björklund. Svart skinngrupp med stomme av skiktlimmad bok med klarlack. Bärande väv. Plymår av polyton. Skinnen har

kromgarvats, genomfärgats och polyuretanbehandlats. Omonterad. Längd 68/124/180, djup 82, sitshöjd 40 cm.
Fåtölj 1500:- 2-sitssoffa 2750:- 3-sitssoffa 3850:-



Samma pris i år!
8490:-
PAJALA hörnsoffa

PAJALA hörnsoffa i svart skinn, komplett som på bilden **8490:-** Förvaringsskåpet PRINCIP, se sid 82-87.

Samma pris i år!

8190:-

PAJALA 3-sitssoffa
och två fåtöljer



PAJALA 3-sitssoffa och två fåtöljer i högklassigt mjukt skinn, kostar som på bilden **8190:-**



PAJALA ● **möbelfakta** Skinngrupp med stomme av massivträ. Undersits av sicksackfjädrar och skyddsväv. Rygg av träfiberplatta på träram. Plymåer av polyton, knapphäftade. Klädd i gråbrunt eller svart skinn som kromgarvats, genomfärgats och polyuretanbehandlats. Mått: Djup 81, sitshöjd 41 cm. Varje gavelpar förlänger soffan 32 cm.

Fåtölj. Bredd 56+32 cm. Pris inkl gavlar **2160:-**
2-sitssoffa. Längd 110+32 cm. Pris inkl gavlar **2960:-**
3-sitssoffa. Längd 165+32 cm. Pris inkl gavlar **3870:-**
Gavelpar 1025:-
Hörnsoffa. Längd 200+255 cm **8490:-** Se stora bilden till vänster. **Hörndel** till hörnsoffa. 74×74 cm **2685:-**

Hela vardagsrummet hem med IKEA Postorder! Se Gula Sidorna!



4225:-
ÄLVSJÖ hörnsoffa

ÄLVSJÖ • möbelfakta Stomme av massivträ. Undersits av sicksackfjädrar och skyddsmatta. Plymåer och armstöd av polyeter. Klädd i tyg Julita beige av ull/viskos, skumtvätta. Omonterad. Gemensamma mått: Djup 75, sitshöjd 43 cm.
Hörnsoffa. 213+273 cm **4225:-** Fåtölj. Bredd 62 cm **1035:-**
2-sitssoffa. Längd 121 cm **1450:-**
3-sitssoffa. Längd 181 cm **1965:-**
 REKTOR förvaringshylla, sid 96. LACK soffbord se sid 121.



ÄLVSJÖ soffgrupp, fåtölj, 2-sitssoffa och 3-sitssoffa **4450:-**



3845:-
STURUP hörnssoffa

STURUP ● möbelfakta Stomme av massivträ. Undersits av sicksackfjädrar med skyddsmatta. Plymåer och armstöd av polyeter. Klädd i tyg Kungsbacka mörkrött av akryl/bomull/viskos, skumtvätta. Omonterad. Gemensamma mått: Djup 75, sitshöjd 43 cm.

Hörnssoffa. Längd 213+273 cm **3845:-**

Fåtölj. Bredd 62 cm **920:-** **2-sitssoffa.** Längd 121 cm **1475:-**

3-sitssoffa. Längd 181 cm **1880:-** CONSUL hylla, sid 94.



STURUP soffgrupp, fåtölj, 2-sitssoffa och 3-sitssoffa **4275:-**



3725:-

RÅSUNDA 3-sitssoffa och två fätöljer

RÅSUNDA soffgrupp • möbelfakta Stomme av massivträ. Undersits av sicksackfjädrar med skyddsmatta. Plymåer av polyeter, knapphäftade. Armstöd av polyeter.

Klädd i roströd eller vinröd plysch av bomull/akryl, skumtvätt. Längd 96/156/216, djup 85, sitshöjd 41 cm. **Fätölj 925:-**
2-sitssoffa 1325:- **3-sitssoffa 1875:-**



2-sitssoffa, vinröd plysch 1325:-



4980:-
ASKEBY hörnsoffa

ASKEBY sektionsmöbel • möbelfakta Stomme av träfiberplatta och spånplatta. Undersits med sicksackfjädrar. Sittplymån av polycel. Ryggplymån med polyton. Klädd i tyg Särna blå av akryl/viskos/bomull, skumtvättas.

Mått sektionerna: Längd 64/83/128. Djup 83, sitshöjd 42 cm. **Sektionsfåtölj 700:- Hörnsektion.** Används som hörn eller avslutningsdel **1010:- 2-sitssektion 1250:-** Hörnsoffan på bilden kostar komplett **4980:-** AXAMO soffbord, se sid 116.

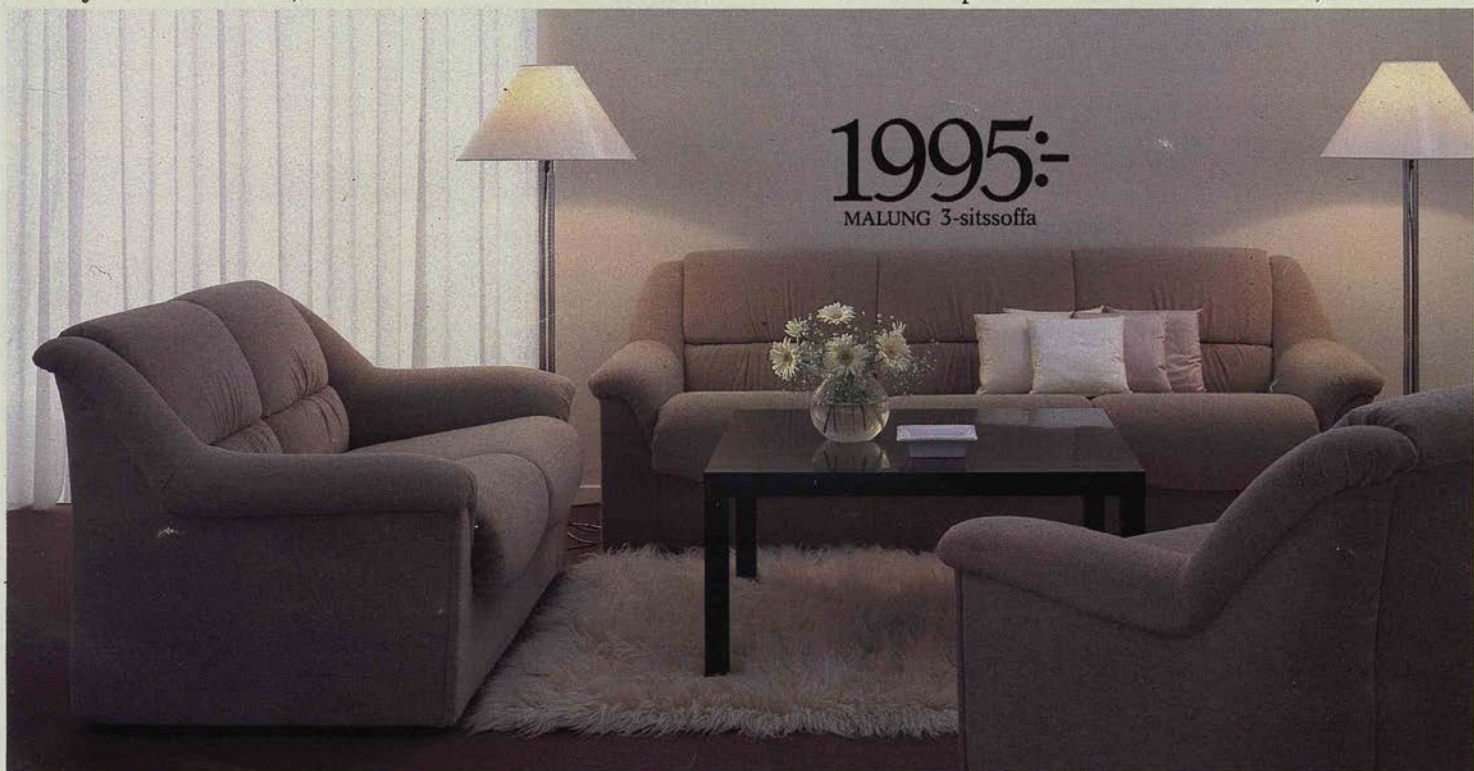

1995:-
MALUNG 3-sitssoffa

MALUNG soffgrupp. Stomme av massivträ och spånplatta. Undersits med överstoppade sicksackfjädrar. Rygg och sits av polyton. Polyeterstoppade armstöd. Klädd i tyg Särna beige av akryl/bomull/viskos, skumtvättas.

Mått: Längd 80/155/214 cm. Djup 90, sitshöjd 44 cm. **Fåtölj 995:- 2-sitssoffa 1495:- 3-sitssoffa 1995:-** Hela soffgruppen kostar komplett som på bilden **4485:-**

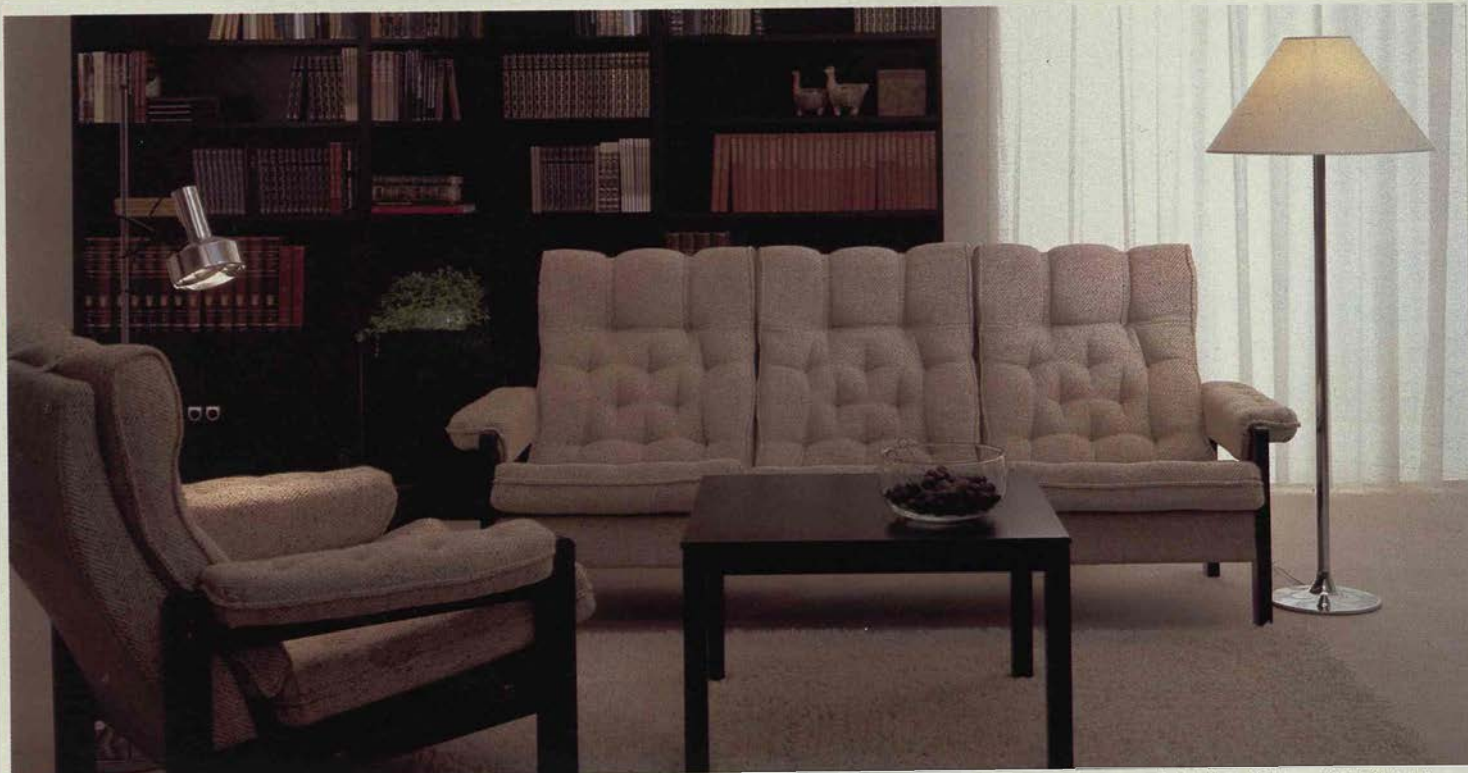

CYRIL soffgrupp • möbelfakta Stomme av massivträ och spånplatta med svart bets. Undersits av sicksackfjädrar och skyddsväv. Rygg av träfiberplatta och polyeter. Plymåer och armstöd av polyeter. Klädd i tyg Julita beige av ull/viskos,

skumtvättas. Levereras omonterad. Mått: Längd 85/144/204, djup 89, sitshöjd 40 cm.

Fåtölj 1330:- 2-sitssoffa 1970:- 3-sitssoffa 2400:- Fåtöljen och 3-sitssoffan på bilden kostar 3730:-

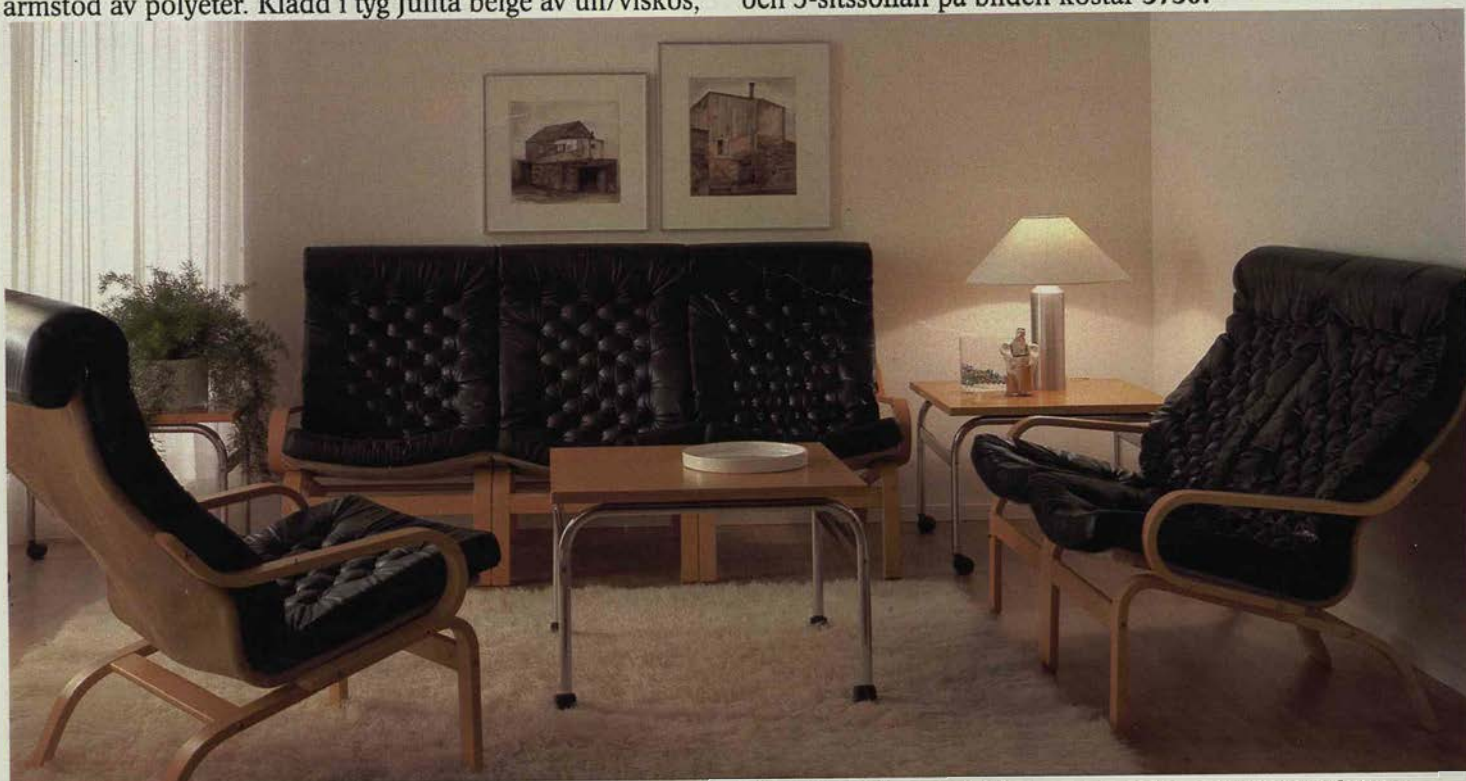

POEM sektionsfåtölj • möbelfakta Mörkbrunt skinn. Genom att komplettera med armstödspar kan du bygga ytterligare POEM-fåtöljer, eller skapa en soffgrupp efter dina egna önskemål. Bredd 60, djup 90, sitshöjd 44 cm. Varje sektion

ökar bredden med 63 cm, och varje armstöd med 5 cm. **Fåtölj, inkl armstöd 1825:- 2-sitssoffa, inkl armstöd 3480:- 3-sitssoffa, inkl armstöd 5135:- Separat sektionsfåtölj 1655:-** Läs mer om POEM på sid 66-68.

A living room featuring a light-colored wooden frame sofa set with tufted cushions. The set includes a three-seater sofa, a two-seater sofa, and an armchair. A wooden coffee table sits in front of the sofa. The room is decorated with framed pictures of ships on the wall, a bookshelf, and a floor lamp.

Samma pris i år!

1590:-

SOMMEN 3-sitssoffa

SOMMEN soffgrupp • möbelfakta Med stomme av massiv, kvistig furu med klarlack. Sittkorg av bärande väv på rörram. Pikerade plymåer av polyeter. Klädd i tyg Slite sand av lin. Använd sprayskum vid rengöring.

Omonterad. Mått: Längd 77/136/194 cm. Djup 85 cm, sitshöjd 42 cm. **Fåtölj 745:- 2-sitssoffa 1140:- 3-sitssoffa 1590:-** Pris för hela soffgruppen i bild **3475:-** FURUSET soffbord, sid 120. VADSTENA vitrin sid 91.

A living room featuring a dark red tufted sofa set with a wooden frame. The set includes a three-seater sofa, a two-seater sofa, and an armchair. A wooden coffee table sits in front of the sofa. The room is decorated with framed pictures on the wall, a side table with a lamp and a plant, and a floor lamp.

Samma pris i år!

2580:-

SERALJ 3-sitssoffa

SERALJ soffgrupp • möbelfakta Av massiv furu med klarlack. Undersits av sicksackfjädrar och skyddsväv. Pikerade plymåer med polyeter. Klädd i tyg Smara rostbrunt, av polypropylen. Tyget skumtvättas. Mått: Längd 85/144/204 cm.

Djup 89, sitshöjd 40 cm. **Fåtölj 1415:- 2-sitssoffa 1955:- 3-sitssoffa 2580:-** Pris för hela soffgruppen i bild **5950:-** STABIL soffbord i massiv furu, 80×80 cm **395:-** Se också sid 120.



KOSTER soffgrupp ●möbelfakta Form: Tord Björklund och Rutger Andersson. Av massiv furu med klarlack. Undersits av träram med bärande väv. Plymåer av polyeter. Klädd i tyg Linan svart av quiltad ren bomull, avtagbar för kulör-

tvätt 60°. Omonterad. Längd 84/139/193. Djup 78, sitshöjd 42 cm. **Fåtölj 900:- 2-sitssoffa 1550:- 3-sitssoffa 1950:-** Hela gruppen i bild, 3-sitssoffa med två fåtöljer kostar **3750:-** SMEDVIK soffbord, se sid 120.



BOHUSLÄN soffgrupp ●möbelfakta Stomme av massiv furu med klarlack. Undersits av bultram med bärande väv. Plymåer av polyeter. Klädd i signalrött eller naturfärgat tyg Holm av quiltad ren

bomull, avtagbart för kulörtvätt 60°. Levereras omonterad. Längd 88/155. Djup 100, sitshöjd 43 cm. **Fåtölj 740:- 2-sitssoffa 1180:-** SMEDVIK soffbord, se sid 120.



2-sitssoffa i natur **1180:-**

TIDERNAS ERBJUDANDE!



1985:-

ARBOGA 3-sitssoffa
och två fåtöljer

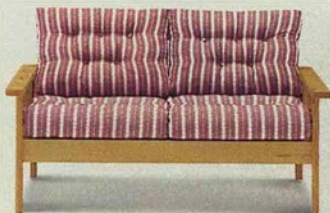

Det verkliga knock-out-priset på ARBOGA tresitssoffa plus två fåtöljer. Hela gruppen av massiv, oljebehandlad furu. Knapphäftade plymåer med riven polyeter. Slitstarkt tyg av bomull/hampa i brunt eller rosa. Omonterad. Längd 74/132/192 cm, djup 81, sitshöjd 42 cm. Fåtölj 495:- Tvåsitssoffa 795:- Tresitssoffa 995:- Sänkt pris i år!





DALARÖ sektionmöbel **• möbelfakta**
 Form: Noboru Nakamura. Med klar- eller vitlackerad stomme av massiv furu och spånplatta. Plymåer av poly-lon. Svankkudde av blanddun. Till gaveln följer en armstöds-kudde fylld med blanddun. Klädd i bomullstyg, Aspen natur till furugavel, eller Amalielund ljusblå till vit gavel. Klädseln är avtagbar för kulörtvätt 60°. Levereras omonterad.
Sektionsfåtölj. Bredd 94, djup 84,

sitshöjd 38 cm.
 Furu/tyg Aspen natur **1165:-**
 Vitlack/tyg Amalielund ljusblå **1265:-**
Hörnsektion. Bredd 82, djup 82, sitshöjd 38 cm.
 Furu/tyg Aspen natur **1565:-**
 Vitlack/tyg Amalielund ljusblå **1645:-**
Gavel. Furu/tyg Aspen natur **380:-**
 Vitlack/tyg Amalielund ljusblå **390:-**
 DALARÖ hörnsoffa som på bilden, består av fyra sektionfåtöljer, en hörnsektion och två gavlar. Kostar

komplett **6985:-** NIKLAS bokhyllan i bakgrunden kan du läsa om på sid 102-104.



DALARÖ i Amalielund ljusblå **3310:-**



FURUDAL med två sektionståtöljer och tre hörnsektioner kostar 3365:- GAST soffbord 455:- Se sid 119.

FURUDAL sektionmöbel
●möbelfakta Form: Gillis Lundgren. Stomme av furu, ytbehandlad med klarlack. Rygg av massiva fururibbor. Undersits av rullribbotten. Plymåer av hel polyeter, som är klädda i naturfärgat, quiltat bomullstyg, avtagbart för kulörtvätt 60°. Levereras omonterad. Gemensamma mått: Bredd 70, djup 70, sitshöjd 44 cm.
Sektionsfåtölj 580:-
Hörnsektion 735:-
 BILLY bokhylla, se vidare på sid 98-101.

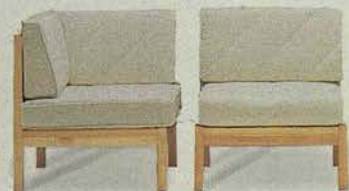

Hörnsektion Sektionsfåtölj



TORPA 2-sitssoffa 2475:- STABIL soffbord 395:- Se sid 120. I bakgrunden REKTOR förvaringshylla, se sid 96.

TORPA soffa ●möbelfakta
 Form Leif Alring och Erik Wörts. Stomme av massiv furu med klarlack. Undersits med fjädrande ståltråds-matta. Domestikkädda plymåer av polyeter. Armstöds-kudde med landfågelfjäder och strimlad polyeter. Klädd i tyg Vistofta mörkgrått av ull/viskos/bomull, avtagbart för kemtvätt. Levereras omonterad. Längd 163/218 cm. Djup 82, sitshöjd 42 cm.
2-sitssoffa 2475:-
3-sitssoffa 2975:-

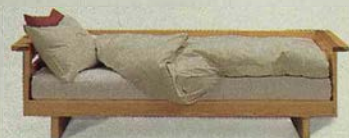

Tresitssoffa/extrabädd 2975:-



LYNGBY bäddsoffa om dagen. På bilden klädd i Nyaby natur 3650:- GENERAL/KAPP soffbord i krom och vitt. 70×70 cm 298:-

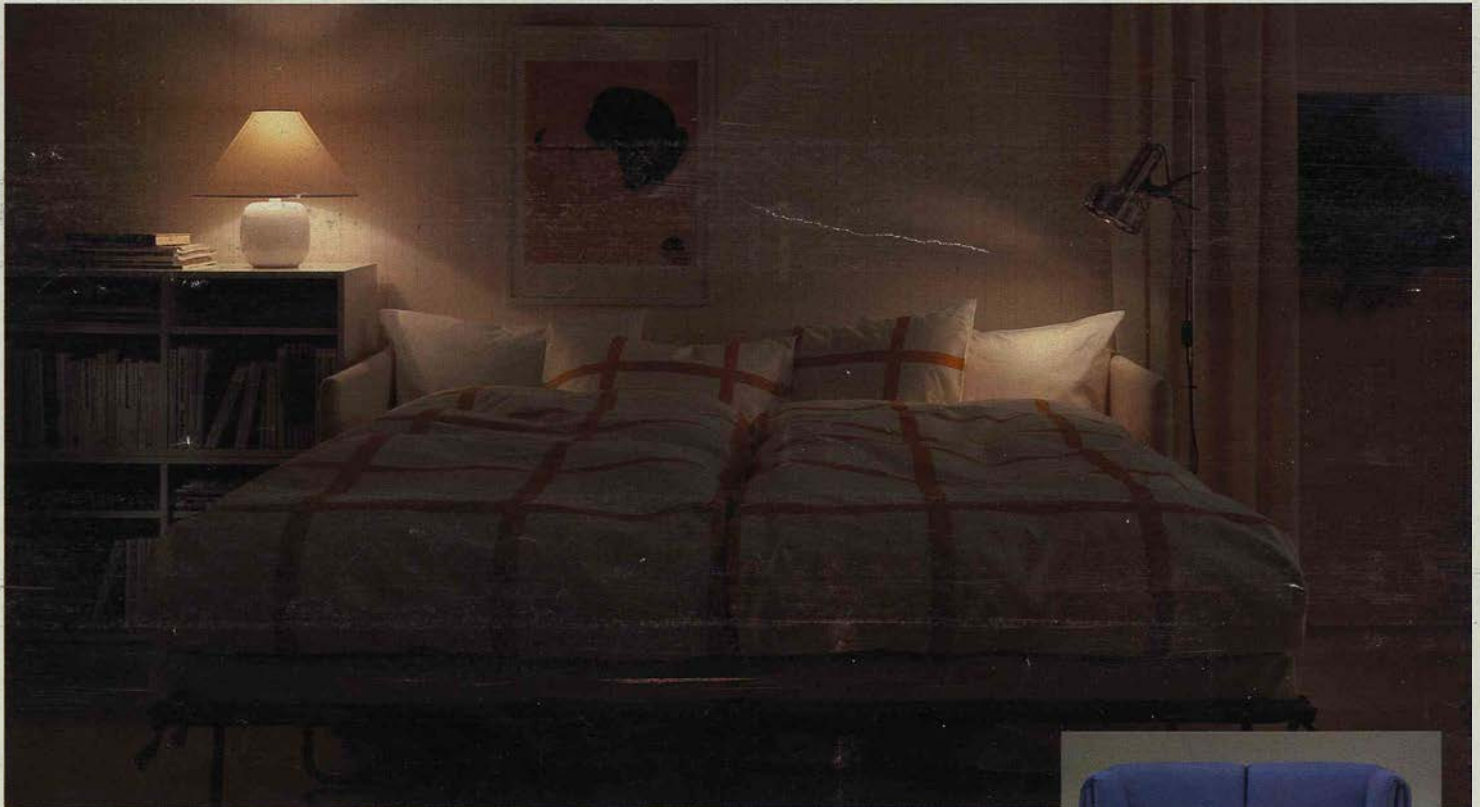

LYNGBY bäddsoffa. Stomme av polyeterklädd träfiberplatta. Resårbottnen och skyddsväv. Plymåer av polyton. Armstöds- och plymåöverdrag är avtagbara för kemtvätt. Bäddmadrass följer med.

170×75, sitthöjd 45 cm. Bäddmått 147×204 cm. Klädd i tyg Nyaby natur (standardklädsel), eller blått av bomull/viskos/ull. Nyaby natur 3650:- Läs om Valfri Klädsel sid 20–21. Se även sid 36.



Nyaby blått, se sid 20–21.



1455:-
HEDE bäddsoffa
i rostbrunt tyg

HEDE bäddsoffa som tvåsitssoffa om dagen, klädd i Folkvik rostfärgat tyg 1455:-

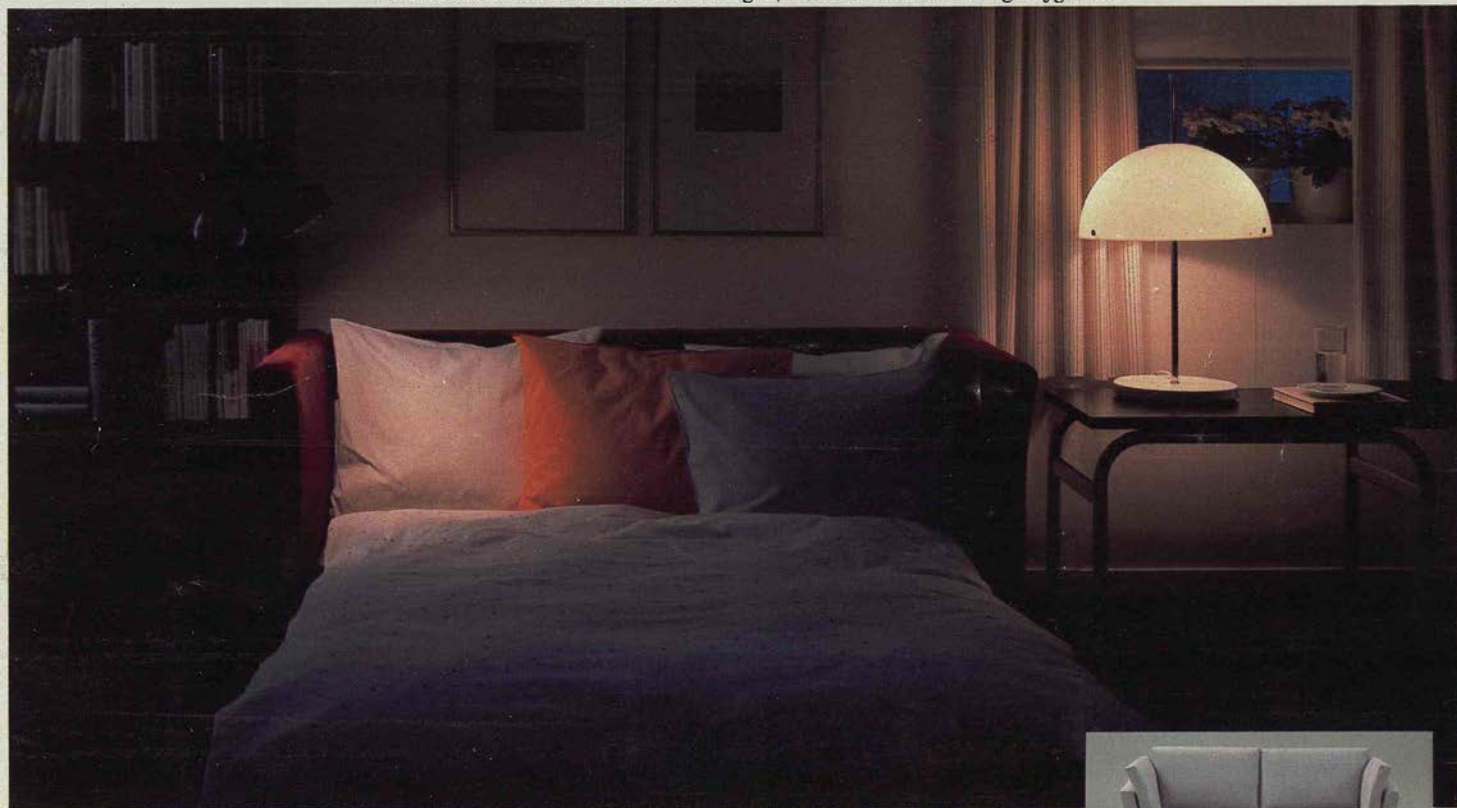

HEDE bäddsoffa. Form: Erik Wørts.
Stomme av massivträ och träfiberplatta.
Undersits av sicksackfjädrar med skyddsmatta.
Plymåer av polyton. Sitt/liggunderlag av hel polyeter. Tyg Folkvik rost eller

Gruvan grå av bomull. Levereras omonterad.
Längd 154, djup 82/80, sitshöjd 45 cm.
Bäddmått 133×200 cm.
Folkvik rost 1455:- Gruvan grå 1675:-
AMARANT golv/bordlampa 314:- sid 271.



HEDE i Gruvan grå 1675:-

Försäljningsvillkor. Se Gula Sidorna!



RUTSBO bäddsoffa i naturfärgat tyg 1995:- LACK soffbord 129:- NIKLAS hylla, se sid 102-104.

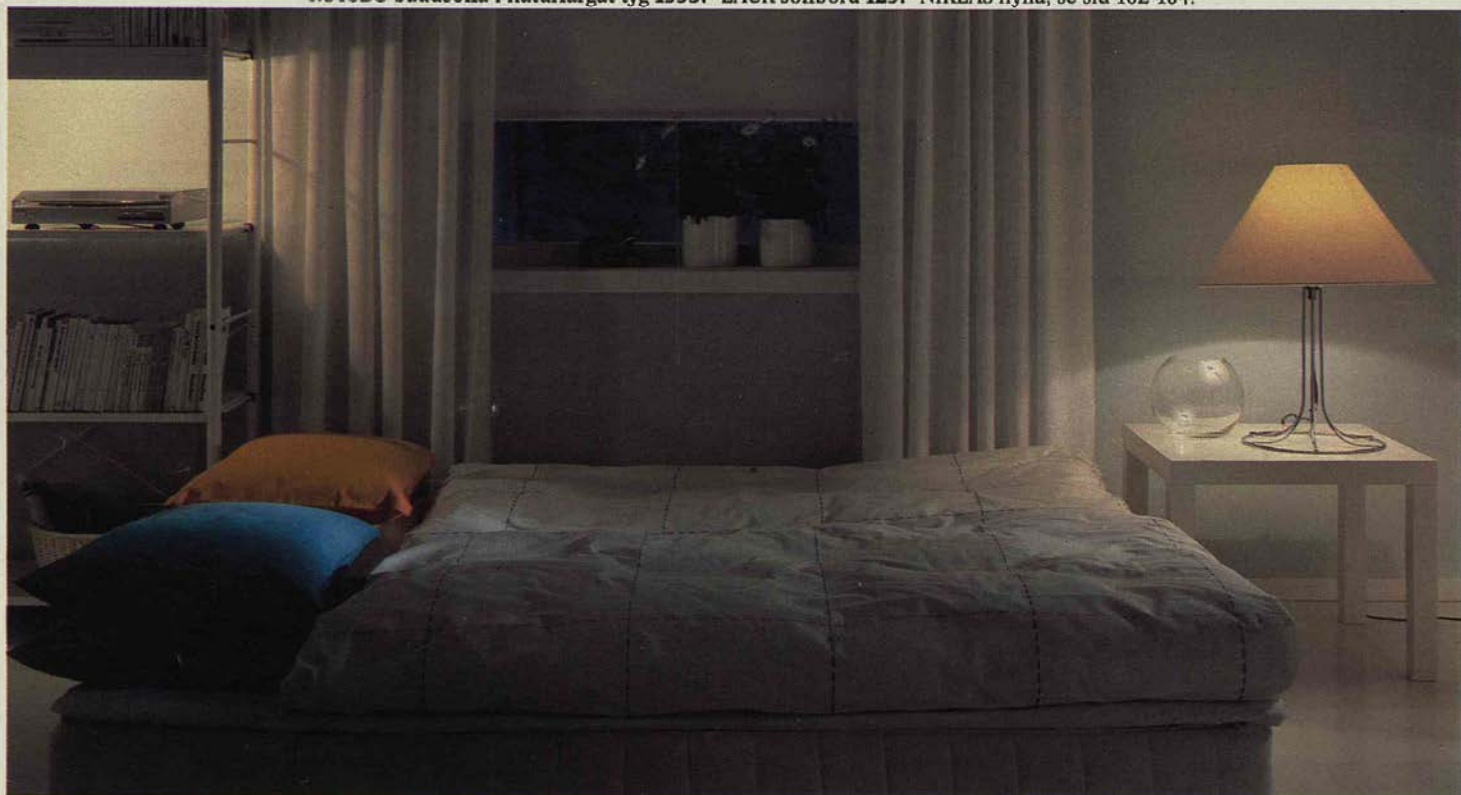

RUTSBO bäddsoffa. En praktisk soffa och gästsäng. Du kan också köpa hörnsoffa och får då hela fyra bäddar. Av stabil polyeter rakt igenom. Klädd i naturfärgade bomullstyget Holm, avtagbart för fintvätt 40°. Sitsarna består av två sammansydda madrasser som enkelt fälls ut och bäddas till gästsäng för två. Rygg och armstöd sitter fast med ett

delbart blytlås. Levereras omonterade. Längd 192, djup 84, sitshöjd 35 cm. Bäddmått dubbelbädd: 166×192 cm **1995:-**
 RUTSBO som hörnsoffa. Du får då fyra bäddar om bäddmått vardera 166×192 cm **3625:-**
 NIKLAS bokhylla i vitt, sid 102-104.



BORGHEIM soffa, här med SULTAN FAST resårsäng 2120:- Se också sid 142-143. LACK soffbord i antracitfärg 129:-



BORGHEIM dagbäddset. Form: Rutger Andersson. Består av gavlar och rygg av svart stålrör med nät, vinkelryggkud-dar av polyeter och ett kanalquiltat överdrag. Klädd i tyg Alme, naturfärgat eller grått av bomull, kulörtvätt 60°. Levereras omonterad. Du kompletterar med en SULTAN spiral- eller resårsäng

med bäddmått 90×200 cm. Mått för BORGHEIM, längd 207, djup 93, höjd 75 cm 1545:- Pris inkl SULTAN FAST resårsäng 2120:- På sid 142-143 kan du läsa mer om våra resår- och spiralsängar. Bäddtextilier, se sid 252-260. AKROBAT förvaring i bok, kan du se på sid 108. LACK soffbord 129:- se sid 121.



DAKOTA bäddsoffa, här som soffa om dagen 2595:- Soffbordet GAST 455:- se sid 119.



DAKOTA bäddsoffa. Form: Leif Alring. Stomme av träfiberplatta på ram. Rygg och sits av polyeter. Lösa ryggkuddar av landfågelfjäder och strimlad polyeter (kan användas som huvudkuddar). Armstöds-

kuddar av polyeterflock. Klädd i tyg Holm, naturfärgat eller gult av quiltad bomull. Avtagbart för kulörtvätt 60°. Omonterad. Längd 166, djup 90, sitshöjd 42 cm. Bäddmätt 160×215 cm 2595:-



DAKOTA i Holm natur 2595:-

VILKEN ÖVERRASKNING!



995:-
OSBY bäddsoffa



En nätt och bekväm soffa, som kan bli en skön dubbelbädd, för 995:- Otroligt! Den heter OSBY, har stadiga plymår av polyeter och är klädd i blågrått tyg av bomull/viskos. Längd 150, djup 79, höjd 79, sitshöjd 43 cm. Bäddmått 135×200 cm. Levereras omonterad.



Inte tid att komma? Ring IKEA Postorder 0476/815 00!

KLIPPAN bäddsoffa.

Stomme av massivträ, träfiber- och spånplatta. Med hel polyeter. Domestiklädd rygg och armstöd. Tyg Hallsta i rött, natur, gult eller blått, av polyester/bomull som kan fintvättas i 40°. Levereras omonterad. Längd 186, djup 93, sitshöjd 41 cm. Bäddmått 138x200 cm **2495:-**

KLIPPAN soffa i Hallsta tyg, se sid 25.



KLIPPAN bäddsoffa 2495:- JÄRPEN soffbord med NES glasskiva 169:- KATARINA golvlampa 269:-



KLIPPAN bäddsoffa 2495:-

BORG bäddsoffa.

Stomme av massivträ och spånplatta. Sittplymå och bäddunderlag av dubbelvikta polycelplymåer. Ryggplymåer med riven polyeter. Klädd i tyg Trollebo grå av bomull. Använd sprayskum vid rengöring eller skumtvätta. Omonterad. Längd 170, djup 83, sitshöjd 45 cm. Bäddmått dubbelbädd: 150x190 cm **3290:-**



BORG bäddsoffa 3290:- LACK soffbord 129:- se sid 121. AMARANT golv/bordlampa 314:-



BORG bäddsoffa 3290:-



TÄRNABY är en färgglad fåtölj som du lätt gör om till dubbelbädd som på bilden här 1225:-

TÄRNABY bäddfåtölj.
Form: Jan Dranger. Består av två tredelade plymåer som utvikta blir två extramadrasser med bäddmåtten 65×195 cm. Gjord av hel polyeter, förstärkt med plywood i rygg och armstöd. Klädd i tyg Holm röd/gul/grön. Rörbygel i gul epoxilack. Klädseln är avtagbar för kulörtvätt 60°. Omonterad. Bredd 90, djup 78, sithöjd 37 cm 1225:-



DUBBEL sektionsfåtöljer, pris för båda 1620:- MELODI musikbänk i furu 395:-

DUBBEL sektionsfåtölj.
Form: Gillis Lundgren. En sektionsfåtölj som du snabbt förvandlar till en praktisk extrabädd. Av hel polyeter. Förkromad rörbygel som ryggstöd. Klädd i tyg Tensta vit, svart eller röd av quiltad bomull. Kulörtvätt 60°. Bredd 82, djup 82, sithöjd 32 cm. Bäddmätt 80×200 cm.
Sitt/liggfåtölj 810:-
Sitt/ligghörn 1030:-



DUBBEL hörndel, liggfåtölj.

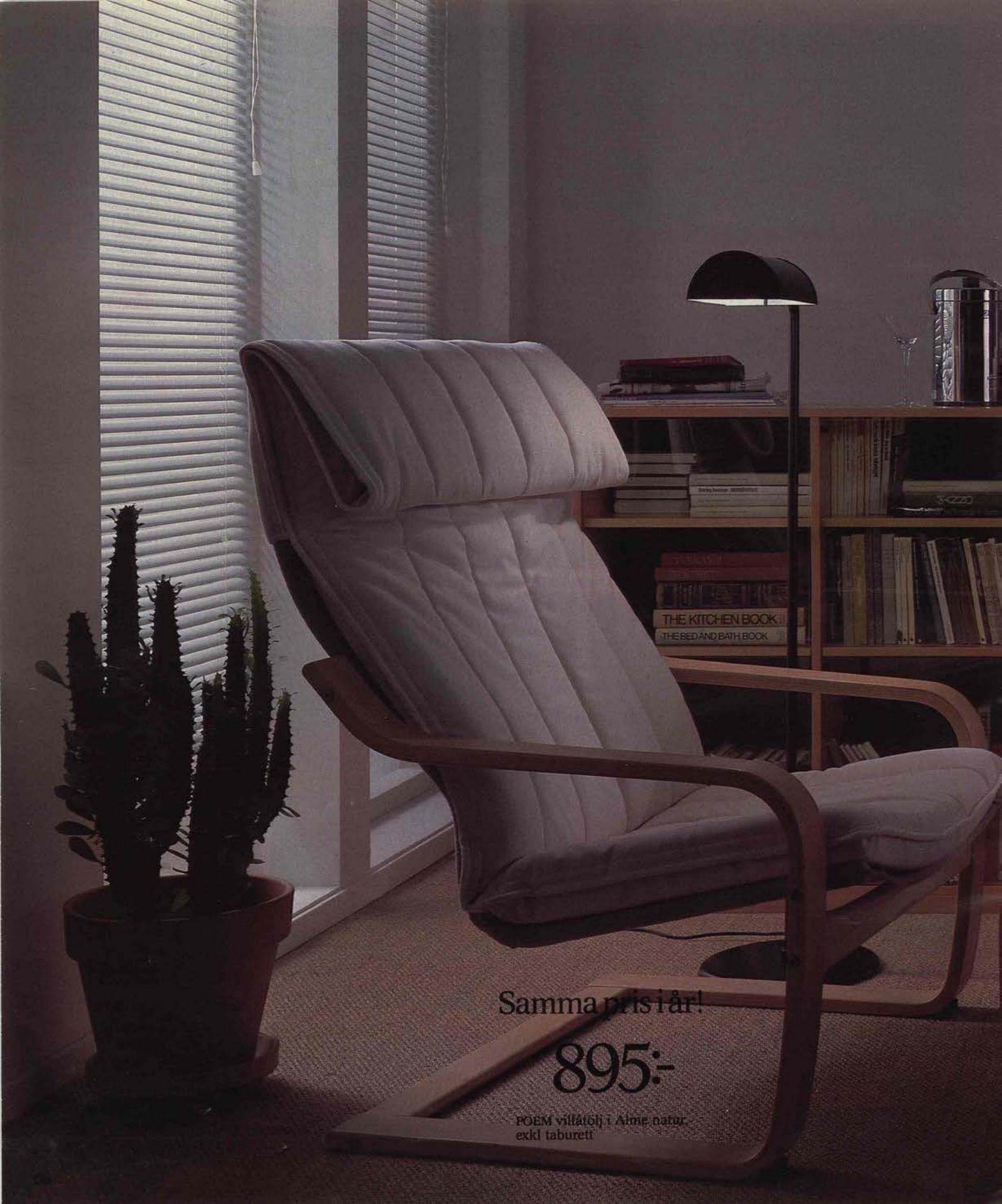

Samma pris i år!

895:-

POEM villstol i Alme natur,
exkl taburet

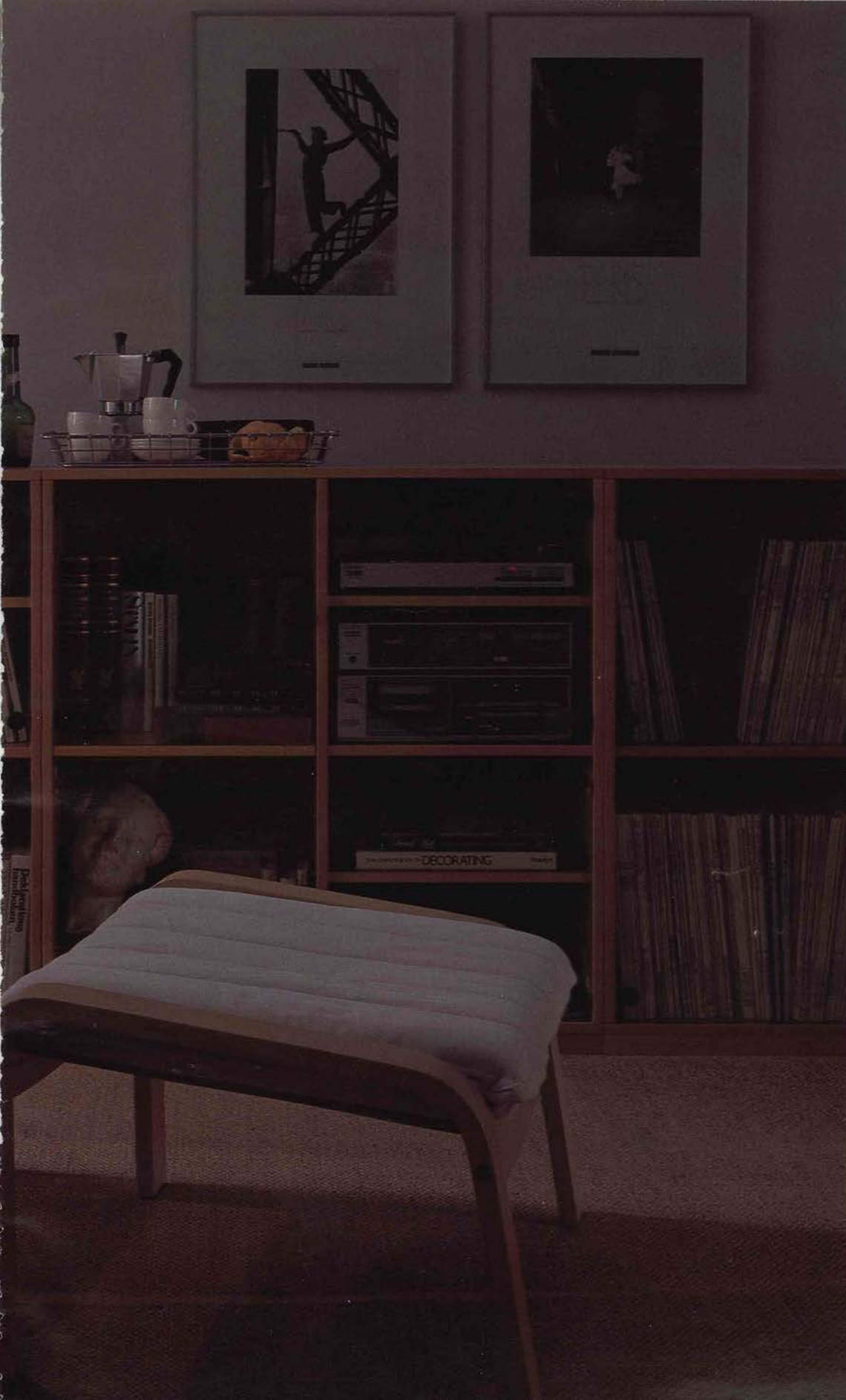

Vi lovar dig att
POEM kommer att
bli din favoritfåtölj
från första stund och i bra
många år framöver.

Den stöder och följer perfekt från knäveck till nacke, är lagom tillbakalutad, generöst bred och har den där lilla sköna svikten.

Komplettera med taburetten och avkopplingen blir total.

På nästa sida ger vi dig prov på variationsmöjligheterna.

OBS! Du får **POEM** till samma låga pris som i fjol.

På bilden **POEM** vilfåtölj med taburett i Alme natur **1334:-** **AKROBAT** förvaring, se sid 108.

POEM **•möbelfakta** Stomme av formböjd, skiktlimmad och varmttonad bok med klarlack eller svart lasyr. Plymåer av hel polyeter. **POEM** finns i tyg Safari sand av lin. Tyg Glimsta mörkgrått, Samsta brunt eller Alme natur, blågrått eller brunt av bomull, (avtagbart för kulörtvätt 60°). Eller högklassigt skinn i brunt, svart, mörkbrunt eller äggskal. Kromgarvade, genomfärgade och polyuretanbehandlade. Omonterad.

Vilfåtölj. 74×90, sitshöjd 40 cm. Tygklädd **895:-** Skinnklädd. Brun, svart **1910:-** Mörkbrun **1610:-** Äggskal **2050:-**

Taburett. 74×55, höjd 40 cm. Tygklädd **439:-** Skinnklädd. Brun, svart **719:-** Mörkbrun **639:-** Äggskal **799:-**

Snurrfåtölj. 70×95, sitshöjd 46 cm. Tygklädd **1055:-** Skinnklädd. Brun, svart **2070:-** Mörkbrun **1770:-** Äggskal **2210:-**

Sektionsfåtölj, sid 52. Tygklädd **1110:-** Skinnklädd. Brun, svart **2125:-** Mörkbrun **1825:-** Äggskal **2265:-**
Armstödspar, till sektionsfåtölj **170:-**

POEM sektionsfåtölj sid 52.

Samma pris i år!

895:-



POEM vilfåtölj/Alme natur 895:-



POEM vilfåtölj/Safari sand 895:-



POEM vilfåtölj/Alme blågrå 895:-



POEM vilfåtölj/Samsta brun 895:-



POEM vilfåtölj/Glimsta mörkgrå 895:-



POEM vilfåtölj/Alme brun 895:-



POEM vilfåtölj/Skinn äggskal 2050:-



POEM vilfåtölj/Skinn svart 1910:-



POEM vilfåtölj/Skinn mörkbrunt 1610:-



POEM sektionsfåtölj/Skinn äggskal 4360:-



POEM sektionsfåtölj/Skinn svart 2125:-
Produktfakta POEM, se sid 67, sektionsfåtöljen se sid 52.



POEM snurrfåtölj/Skinn brunt 2070:-

VÄRSTE KONKURRENTEN.



495:-

KIMSTA fätölj

KIMSTA vilfätölj, ●möbelfakta lite nättare i måtten än POEM-fätöljen och inte den valfriheten men med ett helt oslagbart pris. Formpressad trästomme, bärande väv, quiltad bomullsklädsel som är avtagbar och kan tvättas i 60°. Levereras omonterad. 67×84 cm, sitshöjd 38 cm 495:-





KÄLLBY möbelfakta Ljusbrunt eller mörkbrunt skinn som kromgarvats, genomfärgats och polyuretanbehandlats. Skiktlimmad bok/nötbrun lasyr till mörkbrunt skinn, bok/klarlack till ljusbrunt skinn. Omonterade. Bredd 82, djup 95 cm. **Snurrfåtölj.** Sitshöjd 42 cm 2795:- **Vilfåtölj.** Sitshöjd 43 cm 2495:- **Taburett.** 63×50, höjd 42 cm 745:-



KARLSTAD fåtölj möbelfakta Form: Tomas Jelinek. Vit- eller svartlackerad massiv bok. Bärande väv. Plymåer av polyton. Tyg Lid ljusblått eller Fageräng kretong av bomull, avtagbar klädsel, kulörtvätt 60°. Omonterad. 70×79, sitshöjd 43 cm 1695:-

KUNGSÖR fåtölj möbelfakta Form: Tomas Jelinek. Vitlackerad eller bokstomme med klarlack. Tyg Lid rosa eller ljusblått, kemtvätt. Omonterad. 70×79, sitshöjd 43 cm 1489:-



HOVA/ELEGANT hög fåtölj möbelfakta Form: Knut och Marianne Hagberg. Skiktlimmad björk med klarlack. Fjädrande sittunderlag. Tyg Nyaby natur, mörkröd, blå eller svart. Levereras omonterad. 67×40, sitshöjd 50 cm 1045:- **Taburett** 495:- Låg fåtölj, se nästa sida.

ASPÖ/ELEGANT hög fåtölj. Rottingfåtölj, sitshöjd 44 cm 1270:- **Taburett** höjd 37 cm 590:- Se nästa sida.



2150:-
ARHOLMA fätölj



ARHOLMA fätölj ●möbelfakta Av mörkbrunt skinn och med stomme av brunbetsad bok. 82×92, sitshöjd 46 cm **2150:-**

ULRIKSDAL fätölj ●möbelfakta Form: Karin Moberg. Skiktlimmad bok med klarlack eller nötbrun lasyr. Polyeter i sits och rygg. Omonterad. 64×74, sitshöjd 47 cm. Tyg Lid gul av bomull, kulörtvätt 60° **1165:-**



795:-

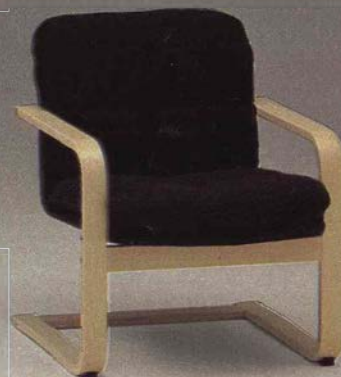

HOVA/ELEGANT låg fätölj ●möbelfakta Klarlackad, skiktlimmad björk. Fjädrande sittunderlag som består av en överklädd sittkorg med ståltrådmatta. Tyg Nyaby natur, blå, svart eller mörkröd. Av ull/viskos, avtagbart för kemtvätt. Omonterad. 67×40, sitshöjd 50 cm **795:-** Hög fätölj och taburett, se föregående sida.



ASPÖ/ELEGANT låg fätölj Form: Knut och Marianne Hagberg. Rottingfätölj med fjädrande sittunderlag. Plymå klädd i Nyaby natur, mörkröd, blå eller svart tyg av ull/viskos, avtagbart för kemtvätt. Omonterad. 74×54, sitshöjd 44 cm **1020:-** Se även föregående sida.

355:-

Fåtölj, inkl dyna

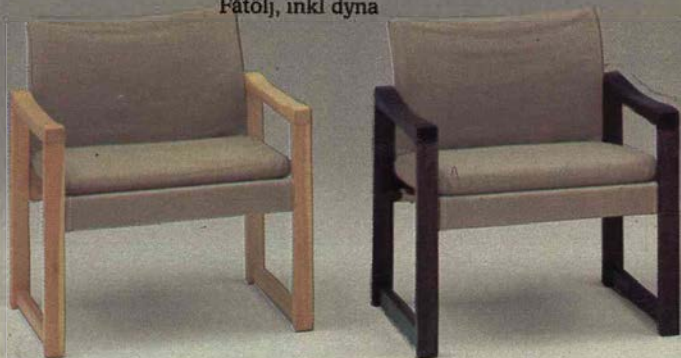

DIANA fåtölj ●möbelfakta Form: Karin Mobring. Massiv furu med klarlack eller nötkbrun lasyr. Sits av väv. Läderremmar i sitsens bakkant. Omonterad. 64×63, sitshöjd 42 cm **295:- Dyna.** Sandfärgad linväv/polyeter. Kemtvätt. 55×50×6,5 cm **60:-**

690:-

Låg fåtölj



DALA/ELEGANT fåtölj ●möbelfakta Av furu med klarlack. Fjädrande sittunderlag. Tyg Nyaby natur, blå, mörkröd eller svart. Av ull/viskos och avtagbart för kemtvätt. Sitshöjd 47 cm. **Låg fåtölj.** 65×70 cm **690:-** **Hög fåtölj.** 65×80 cm **940:-** **Taburett** 65×47, höjd 44 cm **445:-**

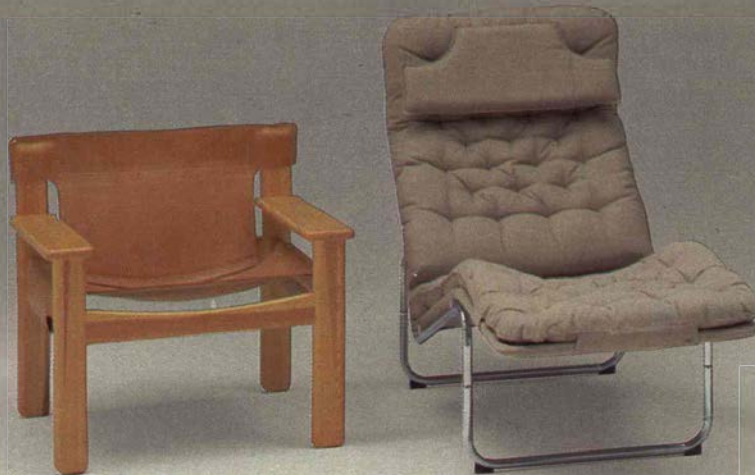

NATURA fåtölj ●möbelfakta Av massiv furu. Sits och rygg av läder. Omonterad. 74×67, sitshöjd 41 cm **1265:-**

KROKEN vilfåtölj ●möbelfakta Stålrörstomme. Polyeterplymåer i sandfärgad linväv. Omonterad. 63×152, sitshöjd 46 cm **1100:-**



560:-

Låg fåtölj

LIMA/IDEAL fåtölj ●möbelfakta Stålrörsgavlar med viss svikt, sittkorg av nät. Polyeterplymåer, tyg Holm svart, natur eller tyg Skär gul. Av bomull, kulörtvätt 60°. Omonterade. **Låg fåtölj.** 61×72, sitshöjd 45 cm **560:-** **Höglfåtölj** 61×80, sitshöjd 48 cm **715:-** **Taburett.** 61×47, höjd 44 cm **245:-**



795:-

Sandfärgad linväv

BORE ●möbelfakta Vilfåtölj och taburett med stomme av krom, bärande väv. Plymåer av polyeter. Levereras omonterade. **Vilfåtölj.** 77×93, sitshöjd 44 cm. Sandfärgad linväv, brun bomullsmanchester **795:-** Tanfärgat skinn, mörkbrunt skinn **1590:-** **Taburett.** 66×49 cm. Sandfärgad linväv; brun bomullsmanchester **335:-** Tanfärgat skinn, mörkbrunt skinn **595:-**



KLINTE fåtölj Form: Tord Björklund. Exklusiv läderfåtölj. Stomme av förkromade stålrör. Lädret är naturgarvat och svartlackat. Fläckar tas bort med ljum tvällösning. Omonterad. 66×62, sitshöjd 42 cm **995:-**



LIMA/IDEAL ●möbelfakta Stålrörsstomme, sittkorg av nät. Förkromad. Polyeterplymåer, tyg Holm svart, natur eller tyg Skär gul. Av bomull, kulörtvätt 60°. Omonterade. **Låg fåtölj.** 61×72, sitshöjd 45 cm **560:-**
Hög fåtölj. 61×80, sitshöjd 48 cm **715:-** **Taburett.** 61×47, höjd 44 cm **245:-**



VILSTA fåtölj. Lackerad stålårsstomme i signalrött eller vitt. Tyg Hälleby natur, kulörtvätt 60°. Omonterad. 68×95, sitshöjd 30 cm **285:-**

JÄRPEN fåtölj. Förzinkat stålror och nät **169:-** Se nästa sida.

SET fåtölj. Tyg Holm beige av bomull **255:-** Se beskrivning nedan.



SET fåtölj. Form: Gillis Lundgren. Förkromat stålror/bärande väv. Stoppling av polyeter och syntetfibervadd. Tyg Holm i svart, rött, turkos, gulrött eller rost. Av bomull, fintvätt 40°. Omonterad. 66×70, sitshöjd 44 cm **255:-**

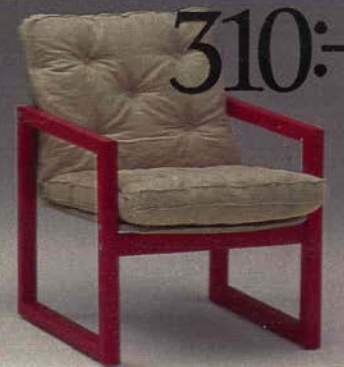

ROXMO fåtölj. Förkromad stålårsstomme. Tyg av bomull/lin i svart eller natur. Plymåer med riven polyeter. Omonterad. 67×72, sitshöjd 40 cm **295:-**

KERO/FAVORIT fåtölj. Av bok, vit- eller rödlackerad. Plymåer i naturfärgad bomull/lintyg. Omonterad. 64×74, sitshöjd 44 cm **310:-**



MÖLLE/IDEAL fåtölj **ömobelfakta** Gavlar av stålror och sittkorg av nät, epoxilackerat i vitt, rött eller svart. Tyg Holm svart, natur eller Skär gul. Av bomull, kulörtvätt 60°. Omonterade. **Låg fåtölj.** 61×67, sitshöjd 45 cm **395:-** **Hög fåtölj.** 61×80, sitshöjd 49 cm **565:-** **Taburett.** 61×80, höjd 49 cm **220:-**

Varuhusens öppettider. Se Gula Sidorna!

REPRIS PÅ FÖRRA ÅRETS PRIS.



JÄRPEN fätölj. Av stålrör och nät lackerat i vitt, rött eller svart. 66×65 cm, sitshöjd 38 cm 129:-. Samma pris som i fjol! Komplettera med bomullsklädd dyna i svart eller beige för 42:-. Och med soffbordet JÄRPEN för 169:- inkl glasskiva, se vidare sid 118. Omonterade.



Den som köper ramen, bilden eller tavelbelysningen någon annanstans än på **IKEA**, gör tveklöst en tavl.

Jämför våra priser med andras ska du se, att det skiljer en rejäl slant.

Och den valfrihet vi ger dig, lär du inte heller hitta motsvarigheten till.

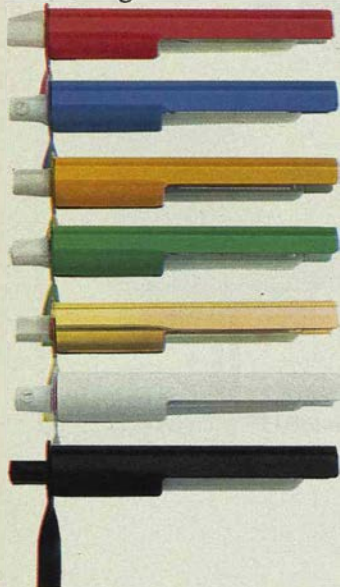

TID tavelbelysning. Av metall, vridbart bländskydd. Skärmen 16 cm. Lackerad i vitt, gult, signalrött eller svart 25:- Mässing 35:- TID finns i fler färger på våra varuhus, alltid dom senaste färgerna!



REFORM ram. Av epoxilackerad plåt och med syntetglas. Finns alltid i dom senaste färgerna på våra varuhus!

21×30 cm 28:-

50×70 cm 58:-

70×100 cm 88:-

EJ POSTORDERKÖP.

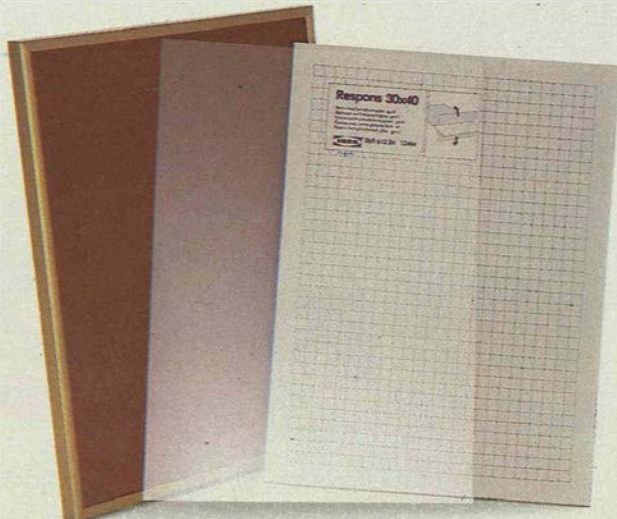

Med IKEAs ramar kan du spara många kronor!

Rama in själv.

Till varje tavelram följer en konstglasskiva, tavelrygg, upphängningsbeslag och ett rutat papper som du kan skära till din egen passepartout av.

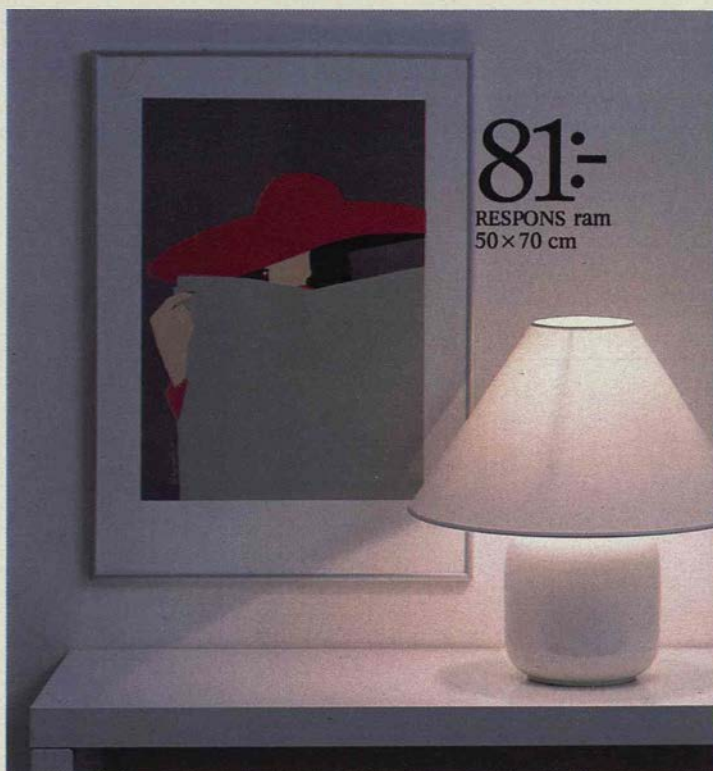

81:-
RESPONS ram
50×70 cm

RESPONS ram. Av aluminium och syntetglasskiva. Finns i guld eller silver. 21×30 cm 41:- 30×40 cm 51:- 40×60 cm 61:- 50×70 cm 81:- 70×100 cm 121:-
EJ POSTORDERKÖP. ☒



91:-
RÄCKE ram. Av epoxilackerad plåt och syntetglasskiva. I rött, svart eller vitt. 21×30 cm 31:- 30×40 cm 41:- 40×60 cm 51:- 50×70 cm 61:- 70×100 cm 91:-
EJ POSTORDERKÖP. ☒



15:-
RASTA ram. Av obehandlad furu och syntetglasskiva. 9×13 cm 13:- 13×18 cm 15:- 18×24 cm 16:- 24×30 cm 19:- 30×40 cm 27:- 40×60 cm 41:-
EJ POSTORDERKÖP. ☒

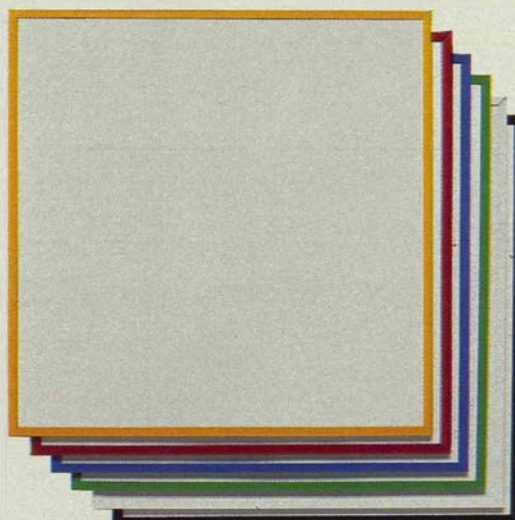
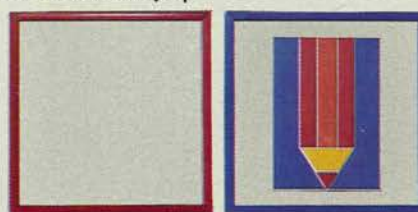

22:-
REBUS ram. Av epoxilackerad plåt och syntetglasskiva. Blå, grön, gul, röd, svart eller vitt. 38×38 cm 35:- 18,5×18,5 cm 22:-
EJ POSTORDERKÖP. ☒



89:-

PRUNKA piedestal,
obehandlad

75:-

PRAKT piedestal
höjd 80 cm

BARELL piedestal

65:-

PRAKT piedestal
höjd 50 cm

55:-

PRAKT piedestal
höjd 30 cm

TRIUMF blomkruka från

14:-



Uanna dig ett trevligt arrangemang med gröna växter. Det skapar liv, ombonad och trivsel åt ditt hem.

På IKEA finns amplar, spaljéer, piedestaler, blombord, krukor, växtbelysningar och mycket mer.

På alla våra varuhus, utom i Sundsvall och Gävle, finns också ett stort urval gröna växter. Och priserna ger dig råd till en härlig grönska. EJ POSTORDERKÖP. 

BARELL piedestal. Av träfiberplatta och plast. Finns i två höjder och i färgerna vitt, svart eller mörkrött. Höjd 70 cm 134:- Höjd 90 cm 156:- Blombord se sid 115. EJ POSTORDERKÖP. 

***LUMEN växtbelysning.** Skärmen är av plast i vitt eller svart. Reflektor av eloxerad aluminium. 50 W kvicksilverlampa följer med, bränntid minst 7000 timmar. Höjd 18 cm, skärmens diameter 15 cm. Kabellängd 1,2 m 298:- Se även sid 115.

*Installeras av behörig elektriker. Monteringsanvisning följer med.



LUMEN växtbelysning 298:-



15
STRAMALTA
32x60 cm

79:-

PINNE draperi,
i natur

Välkommen till
IKEAs korgmark-
nad. Där har vi
torgpriser året runt och
vad du ser här, är bara en
bråkdel av vad du kommer
att hitta.

Tvättkorgar, cykelkorgar,
torgkorgar, papperskorgar,
picknickkorgar, blomster-
korgar, brödkorgar...

Listan kan bli oändlig.

Och som du ser, har vi
också en hel del annat i
korg, strå och liknande ma-
terial.

Lampskärmar, draperier,
skärmväggar, fåtöljer, dörr-
mattor, ett hav av stråmat-
tor, segelb...

Nej visst ja, den fina se-
gelbåten har ju Linus och
Jon, 9 år, gjort. Så den är
nog inte till salu.

Men allt det andra. Och
mycket, mycket mer, som
sagt.

Välkommen till våra
varuhus.

EJ POSTORDERKÖP. 

52:-

TORGKORG i naturfärg



10:-
AMPEL





Egentligen finns det bara en förvaringshylla som kan mäta sig med vår Princip, och det är en hylla du får betala minst det dubbla för.

Båda kan byggas i en eller flera höjder, rakt eller i vinkel.

Båda kan inredas helt efter tycke och smak med täckta dörrar, vitrindörrar, lådor, hyllskivor och skivfack.

Båda är tidslöst eleganta och uppfyller Möbelfaktas alla krav och normer.

Och båda är tillverkade av spånplatta som lackerats eller belagts med träfanér.

Den dyrare har fler delar än vår och finns i fler utföranden. I ärlighetens namn medger vi att den också har ett strå vassare finish.

Men några riktigt påtagliga skillnader (förutom priset), kan vi med bästa vilja i världen inte hitta.

Jo förresten, en.

Vår hylla får du själv transportera hem och montera ihop.

Det slipper du om du är beredd att betala det dubbla.

"Inte för dom rika, men för dom kloka", som sagt.

PRINCIP förvaringsserie, fortsättning på de fyra följande sidorna.



PRINCIP I ARBETSNUMMET. Höga hyllor till pärmar och böcker, praktiska skåp till annat **8528:-** Använd hörnskiva när du bygger i hörn, kopplingskiva när du kombinerar två höjder. Köphjälp sid 87. LACK matbord **349:-** sid 192.



FÖRVARING I SOVRUMMET. En praktisk och snygg sovrumsförvaring i svart ek som rymmer det mesta. Kombinationen i bild består av fyra mellanhöga sektioner, lådor och dörrar **5665:-** Se PRINCIP köphjälp på sid 87.



ETT FINT BOKSKÅP. En pryddig förvaring till böckerna du är rädd om **7985:-** Vill du ha en hylla till finporslinet kan du ersätta hyllplanen med en vitrinsats. Den består av tre glashyllor med belysning **165:-** Se nästa sida.



MUSIKÄLSKARENS PRINCIP. En praktisk hylla inredd med skivhyllor, plats för stereon och utrymme för kassetterna. Den höga hyllan inkl fyra skivhyllor kostar **2960:-** Hela kombinationen i bild **4385:-** Se PRINCIP köphjälp på sid 87.



BOKSKÅPET. Snyggt och praktiskt med vitrindörrar och en lådsats 2790:- Sid 87. KOMPASS ljuslist 56:- Sid 111.



FINHYLLAN. Till porslinet eller prydnadssakerna. Här kompletterad med fyra vitrinsatser 3595:- för hyllan.



ARBETSRUMMET. Dubbelhurts av två mellanhöga sektioner och åtta lådsatser 3135:- Skrivbordet 695:- Sid 176-177.

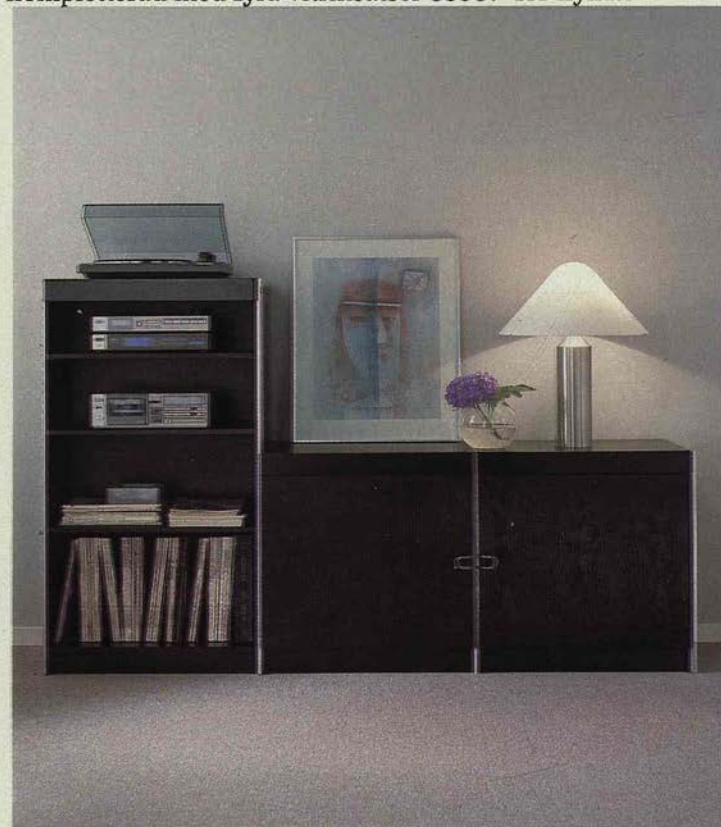

MUSIKHYLLAN. Med skivhylla, plats för stereon och med ett behändigt utrymme i det låga skåpet 2660:-

Här är alla delar till Princip.

Förutom PRINCIP förvaringshylla finns det även skrivbord, vinkelbord och hurtsar, se sid 176-177.

Så här kombinerar och köper du förvaringshyllan:

1. Du börjar bygga din hylla med en av grunddelarna GE 207, RB 116 eller RB 65 (siffrorna anger höjden i cm). Till den första hyllan behöver du en grunddel och två gavlar. Till nästa hylla behöver du en grunddel men bara en gavel. Så fortsätter du.

2. Till de två lägre grunddelarna, RB 65 och RB 116, behöver du även en toppskiva som heter TP 65/116.

3. Observera att om du kombinerar två höjder, ska du vid övergången använda kopplingskivan KS som toppskiva istället för TP 65/116.

4. Bygger du i ett hörn kan du täcka över tomrummet i hörnet med HS hörnskiva. Den används till låga och mellan-höga grunddelar.

5. Slutligen inreder du din hylla med lådor, hyllor, dörrar och annan inredning som vitrinsats och skivhylla. En utförlig monteringsanvisning följer med PRINCIP vid köpet. **möbelfakta**

Grunddelar och gavlar

Hyllan är vitlackerad, ek- eller bokfänerad. Vitlackerad rygg till hyllor i vitt, foliebelagd rygg till hyllorna i svart ek och bok. Gavlar har profiler av aluminium. Bredd 66 cm för den första sektionen, därefter 64 cm för varje påbyggnad. Djup 41 cm, höjd 65, 116 eller 207 cm.

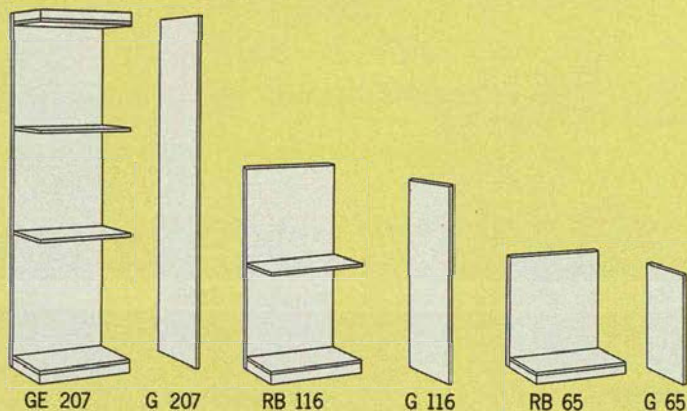

	Vit	Svart ek	Bok
GE 207 GRUNDEL Två hyllor följer med.	425:-	560:-	565:-
G 207 GAVEL	245:-	310:-	330:-
RB 116 GRUNDEL En hylla följer med.	290:-	330:-	345:-
G 116 GAVEL	195:-	225:-	240:-
RB 65 GRUNDEL	185:-	215:-	230:-
G 65 GAVEL	129:-	155:-	159:-

Dörrar

Dörrarna kan hängas på höger eller vänster sida. Gångjärn och förkromade handtag följer med.

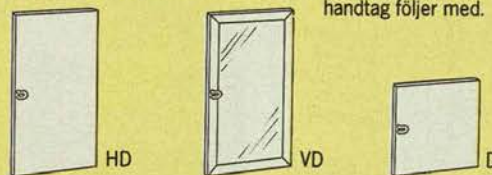

	Vit	Svart ek	Bok
HD HÖG DÖRR. Höjd 89,5 cm	195:-	235:-	240:-
VD VITRINDÖRR. Höjd 89,5 cm	285:-	295:-	315:-
D LÅG DÖRR. Höjd 51 cm	145:-	175:-	185:-

Lådor och inredning

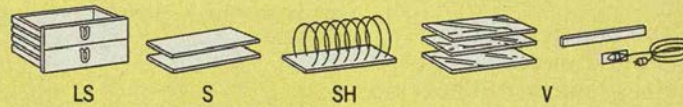

	Vit	Svart ek	Bok
LS LÅDSATS. Två lådor. Varje låda är 12,5 cm hög. Förkromade handtag följer med lådorna.	210:-	230:-	235:-
S HYLLESKIVOR. Extra hyllor som säljs i tvåpack.	119:-	145:-	155:-
SH SKIVHYLLA. Med åtta förkromade skivbyglar.	140:-	140:-	140:-

VITRINSATS V. Tre glashyllor med belysning. Vit eller svart ljusramp _____ 165:-

Toppskivor och kopplingskivor

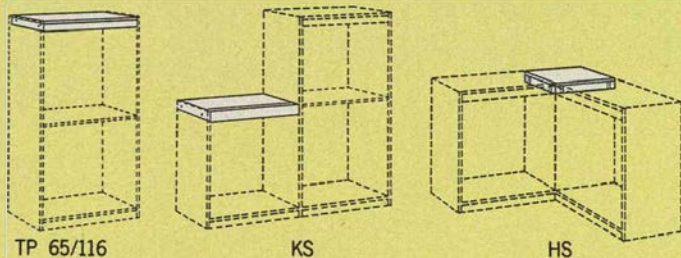

	Vit	Svart ek	Bok
TP 65/116 TOPPSKIVA.	145:-	170:-	180:-
KS KOPPLINGSSKIVA. Används istället för TP 65/116 när du kombinerar två höjder.	140:-	165:-	175:-
HS HÖRNSKIVA. För sammankoppling i hörn.	95:-	109:-	115:-

Arbetsbord och hurtsar

PRINCIP arbetsmöbler, se sid 176-177. Hurtsen kan inredas med SIGNATUR hängmappar, sid 180.

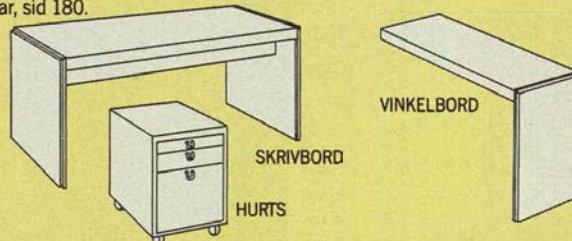

	Vit	Svart ek	Bok
SKRIVBORD. 160x75, höjd 72 cm	695:-	725:-	750:-
VINKELBORD. 120x45, höjd 66 cm	360:-	375:-	395:-
HURTS. Bredd 44, djup 50, höjd 61 cm	655:-	675:-	695:-

HEMSE ●möbelfakta Form:
Karin Moberg. Vitlackerad
eller med varmtonat björk-
fanér med klarlack. Två
flyttbara hyllor i varje del.
Levereras omonterad.

DD skåp. Med två lådor
och dörrar. 65×38, höjd
103 cm **995:-**

GH golvhylla. Två lådor.
65×38, höjd 103 cm **740:-**

ÖH överhylla. Bredd 65,
djup 38, höjd 76 cm **530:-**

V vitrinskåp. Två vitrindör-
rar. Bredd 65, djup 38, höjd
76 cm **820:-**

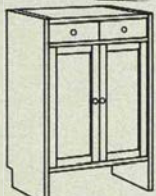

DD skåp



GH golvhylla



ÖH överhylla

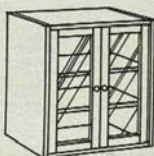

V vitrinskåp



HEMSE i vitlack. Vitrinskåp och bokhylla som på bilden kostar **5190:-**

Stora bilden till höger:

DOCENT ●möbelfakta Form:
Tomas Jelinek. Vitlackerad.

B vitrinskåp. Två höga dör-
rar med klart glas, samt två
låga som är täckta. Fem
flyttbara hyllor. 90×40,
höjd 201 cm **1655:-**

C bokhylla. Två låga dörrar.
Två lådor och sju flyttbara
hyllor.

90×40, höjd 201 cm **1455:-**

E skåp. Fristående. Två låga
dörrar med en flyttbar
hylla. 90×40, höjd 68 cm **745:-**

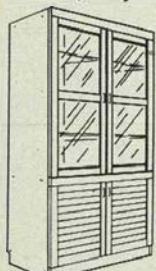

B vitrinskåp



C bokhylla

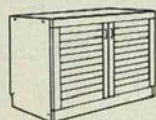

E skåp



HEMSE här i björk. Hög förvaring **1815:-** och den låga **2730:-**

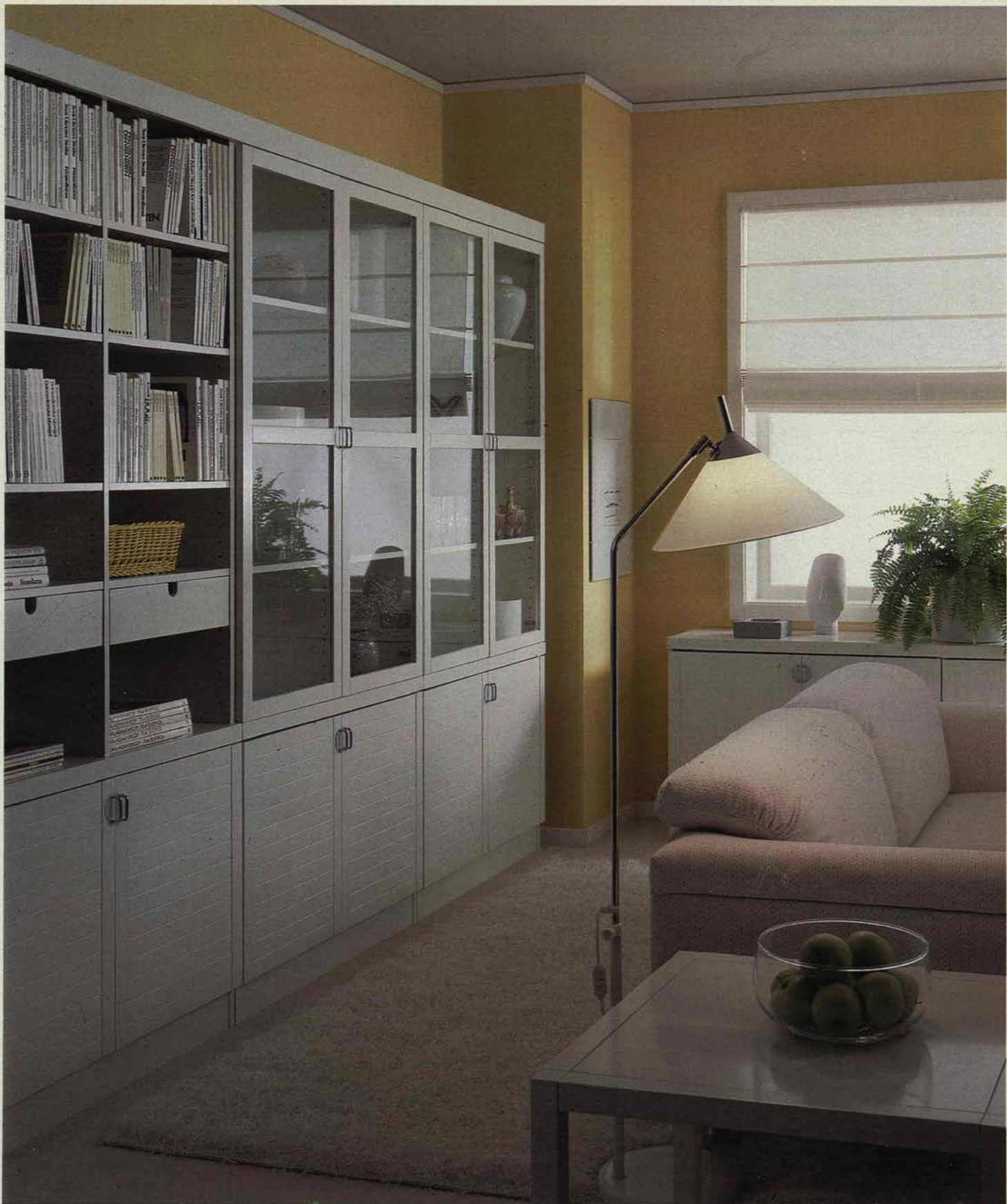

DOCENT i vitlack. Vittrinskåp och bokhylla som på bilden för 4765:-

CICERON ●möbelfakta Form:
Erik Wörts. Vitlackerad.
Bokhylla och vitrin:
96×115, djup 30 cm.
Skåp: 96×65, djup 47 cm.
Levereras omonterad.
B2 bokhylla. Mellanvägg.
Tre flyttbara hyllor **350:-**
V vitrin. Mellanvägg.
Tre flyttbara hyllor **550:-**
DD skåp. Mellanvägg. Två
flyttbara hyllor **580:-**

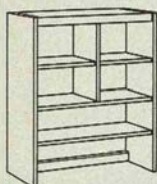

B2 bokhylla



V vitrinskåp

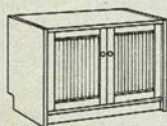

DD skåp



Samma pris i år!
3190:-
CICERON
som på bilden

CICERON i vitlack. Skåp, vitrinskåp och bokhylla för 3190:-

VADSTENA ●möbelfakta
Vitlackerad som på stora
bilden till höger, eller furu-
fanerad med klarlack. Vit
rygg. Varje enhet har fast
mellanvägg och fyra flytt-
bara hyllplan. 90×90, djup
38 cm. Allt levereras
omonterat.
B2 bokhylla. Vit 465:-
Furu 665:-
V vitrinskåp. Vit 830:-
Furu 1100:-
DD skåp. Vit 825:-
Furu 1098:-
Sockel. Höjd 10 cm.
Vit 75:- Furu 95:-



B2 bokhylla

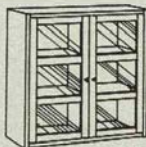

V vitrinskåp



DD skåp

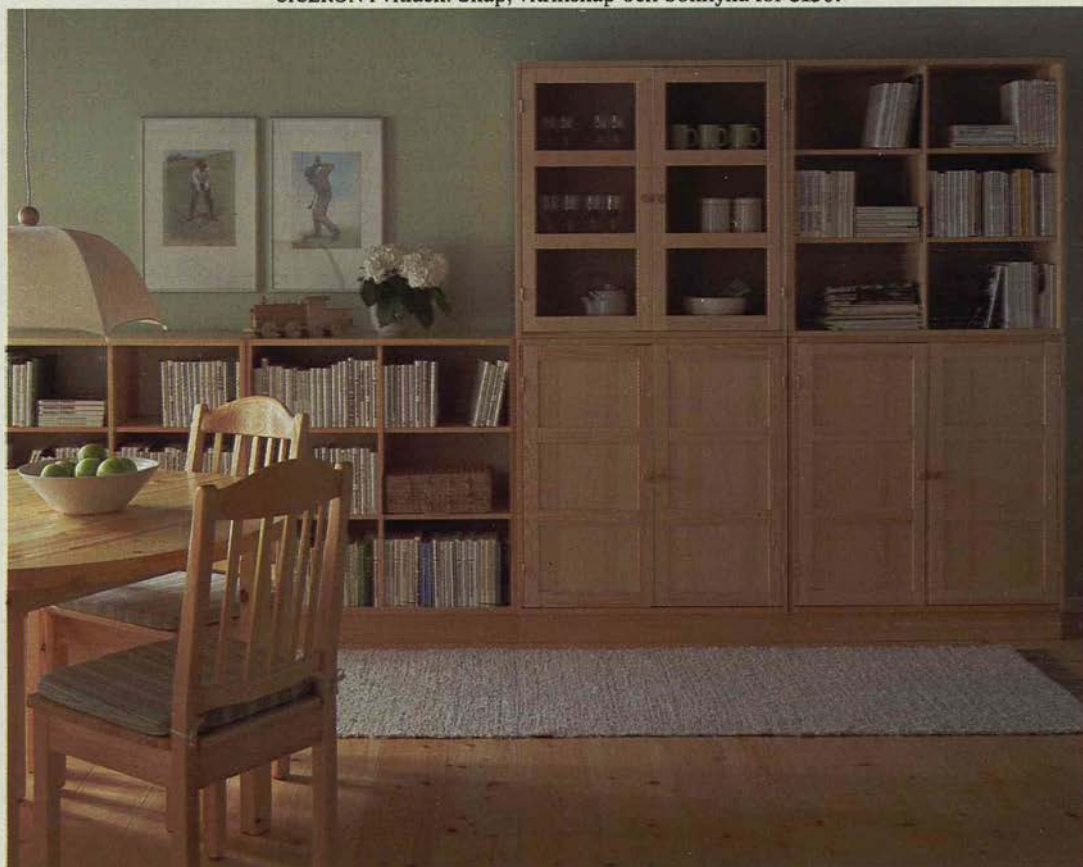

VADSTENA i furu med vitrinskåp, tre bokhyllor, två skåp och socklar för 5671:-



VADSTENA i vitlack med tre skåp, en bokhylla, två vitrinskåp och tre socklar för totalt 4825:-



TIMMERMAN hög och låg bokhyllförvaring som på bilden 5095:- Vittrinskåpet i förgrunden kostar komplett 2350:-



TIMMERMAN med två skåp, en byrå, tre vitrinskåp och två lådsatser kostar som på bilden 6200:-



TIMMERMAN med tre låga och en hög bokhylla, två höga vitriner, tre lådsatser samt socklar 5930:-

Med Timmerman kan du kombinera ihop din massiva furuhylla precis som du vill ha den.

Det är du som väljer och kombinerar skåp, byrå, vitriner och öppna hyllor.

Varje del bygger 70 cm på bredden och höjden kan varieras i fem steg mellan 80 och 238 cm.

Slutresultatet blir alltid en furuhylla med högsta kvalitet och ett rent hantverksmässigt detaljarbete.

TIMMERMAN • möbelfakta

Form: Knut och Marianne Hagberg. Kvistig, massiv furu/klarlack. Furufanerad rygg. Sockelbrädan köper du för sig till de enheter du ställer på golvet. I överdelen kan du ha öppet fack eller sätta lådsatser där sockelbrädan annars skulle sitta. Alla skåp och hyllor har två flyttbara hyllplan. Gemensamma mått: Bredd 70, djup 37 cm. Levereras omonterad.

DD skåp. Höjd 80 cm 950:-

V vitrinskåp.

Höjd 80 cm 890:-

HV hög vitrin.

Höjd 119 cm 1225:-

B2 bokhylla.

Höjd 80 cm 640:-

B3 bokhylla.

Höjd 119 cm 855:-

LB byrå. Höjd 80 cm 1250:-

LS lådsats. Två lådor 190:-

Sockel 45:-

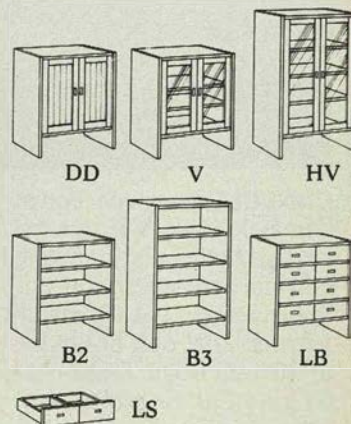



CONSUL • möbelfakta Form: Tomas Jelinek. Vår nya exklusiva hylla i mahognylasyr. Här har vi kombinerat en bokhylla och två vitrinskåp. Vitrinskåpet och bokhyllan är 207 cm höga. E-skåpet 67 cm högt. Kombinera som du själv vill, komplett-

priset för kombinationen här på bilden är **6100:-**

B vitrinskåp. Två höga dörrar med klart glas, samt två låga som är täckta. Fem flyttbara hyllor. 90×38, höjd 207 cm **2090:-**
C bokhylla. Två låga dörrar.

Två lådor och sju hyllor som är flyttbara. 90×38, höjd 207 cm **1920:-**

E skåp. Fristående. Två låga dörrar med en flyttbar hylla. 90×38, höjd 67 cm **895:-**
LAVIN/TANGENT golvlampa **388:-** sid 272-273.

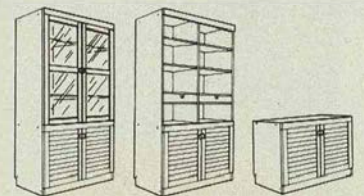

B vitrinskåp C bokhylla E skåp

3483:-

KANSLER i nötrunt
som på bilden



KANSLER. Ekfanerad med nötrunt lasyr eller valnötsfanerad med klarlack. Smidesbeslag. Levereras omonterad.

DD skåp. Två lådor och två låga dörrar. En flyttbar hylla 90×45, höjd 67,5 cm **530:-**

ÖS överskåp. Två flyttbara hyllor. 90×29, höjd 118 cm **658:-**

V vitrinskåp. Blyinfattat glas, två glashyllor. 90×29, höjd 118 cm **780:-**

B2 bokhylla. Två flyttbara hyllor. 90×29, höjd 118 cm **455:-**

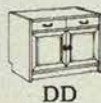

DD



ÖS



V



B2



KANSLER i valnöt

3483:-

AMBASSADÖR. Ekfanér med svart lasyr. Allt utom barskåpet omonterat.

DD skåp. Två hyllor 90×45, höjd 58 cm **470:-**

B2 bokhylla. 90×29, höjd 118 cm **478:-**

V vitrin. Två flyttbara hyllor, en av glas. (Mått som B2 bokhylla.) **792:-**

BS barskåp. Två flyttbara hyllor, en av glas. Belysning och spegelrygg. (Mått som B2 bokhylla.) **845:-**

Ramp med ljuslist. 90×38×7 cm **89:-**

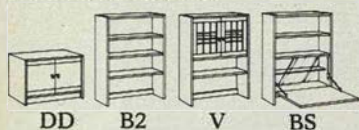

REKTOR ●möbelfakta

Furufanerad med klarlack eller nötkbrun lasyr. Enheterna är 60×60, djup 38 cm. Omonterad.

B1 bokhylla. Furu **340:-**

Nötkbrun **345:-**

D skåp. En dörr. Furu **440:-**

Nötkbrun **455:-**

LB byrå. Fyra lådor.

Furu **570:-** Nötkbrun **595:-**

V vitrinskåp. 60×120, djup 38 cm. Furu **860:-**

Nötkbrun **890:-**

Socket. Höjd 7 cm.

Furu **69:-** Nötkbrun **70:-**

PRESIDENT ●möbelfakta

Vitlackerad. Omonterad.

D skåp. 60×45, höjd 60 cm **380:-**

DD skåp. Mellanvägg, två flyttbara hyllor. 118×45, höjd 60 cm **585:-**

B2 bokhylla. 118×29, höjd 121 cm **360:-**

BB bokhylla/barskåp. Barskåpet med belysning. 60×29, höjd 121 cm **490:-**

V vitrin. Med glashyllor, 118×29, höjd 121 cm **590:-**

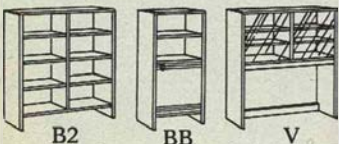
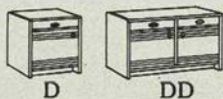

AMBASSADÖR i svart lasyr komplett som på bilden inkl RAMP ljuslist **3792:-**



REKTOR bokhylla i furu med klarlack **2408:-**



REKTOR i nötkbrunt, hela hyllan kostar **2830:-**



2990:-
PRESIDENT som på bilden

PRESIDENT i vitlack och med barskåp, bokhylla och vitrinskåp samt underskåp kostar komplett 2990:-



BILLY i vitt, en 60 cm och två 90 cm breda hyllor kostar 1220:- RAMP bokhyllabelysning 60 cm 149:-/st och 90 cm 179:-/st, se sid 100.

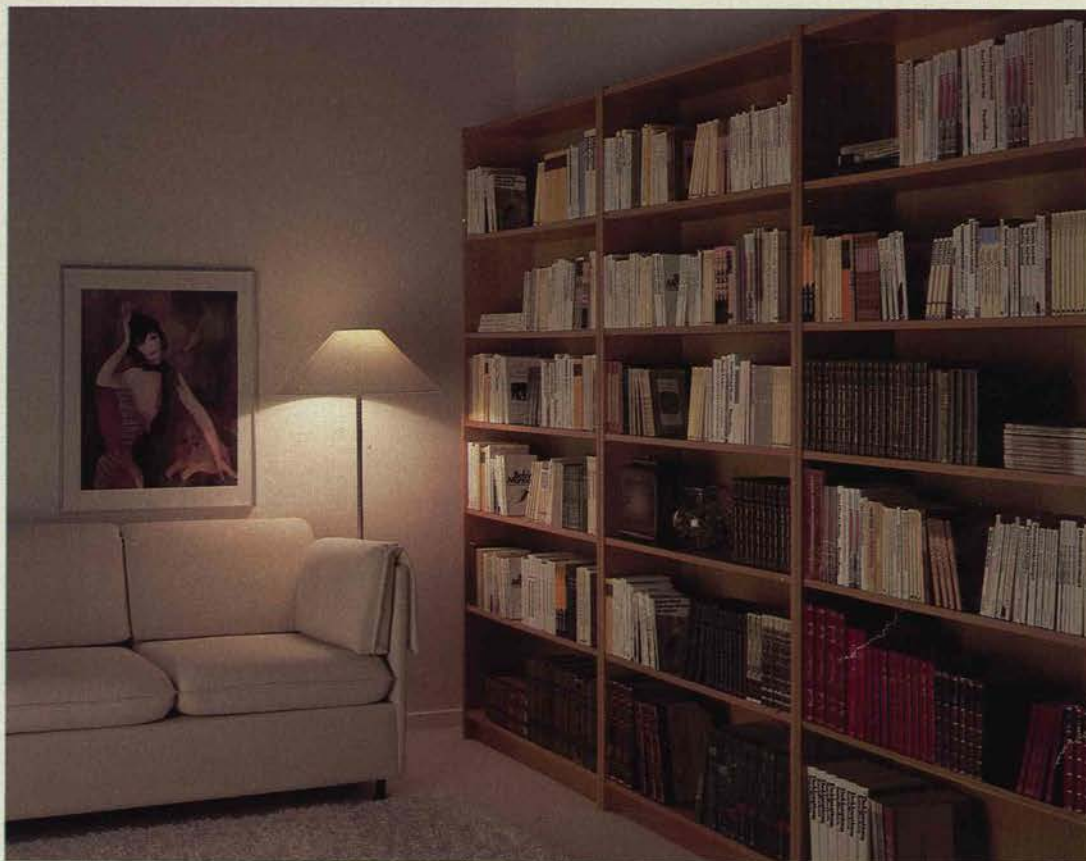

BILLY i klarlackad ek. Här tre 202 cm höga hyllor, 90 cm breda 1350:-



BILLY i furu, två höga och en låg, 90 cm breda 1405:- RAMP bokhyllbelysning 179:-/st, se sid 100.

Bokhyllan som finns i minst lika många varianter som det finns bokstäver i alfabetet.

Det är bara att säga vad du vill ha:

En bokhylla i vitlack, ek, svartlaserad ek, nötkbrun ek eller furu. Smal eller bred, hög eller låg. Med eller utan belysning, överhylla, under-skåp och extra hyllplan.

Den finns på IKEA och heter Billy! En bokhylla du helt kan skraddarsy efter behov, utrymme och önskemål, och som bevisat sin höga kvalitet i dom hårda Möbelfaktatesterna (test-protokollen finns på våra varuhus).

Men trots valfriheten och den höga kvaliteten, är det nog ändå priserna som gjort Billy-hyllan till en av våra verkliga bestsellers genom åren. För vilken bokälskare utnyttjar inte tillfället att få pengar över till ännu fler böcker?

Hela Billy-programmet beskrivs på nästa sida.

Billy, Sveriges genom tiderna mest köpta bokhylla.

BILLY **•möbelfakta** Hyllan finns i två bredder, 90 och 60 cm bred. Och den finns i fem utföranden. Vitlackerad, ekfanerad med klarlack

ÖH överhylla

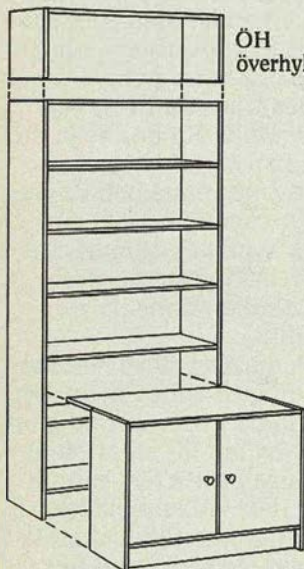

DD underskåp

eller ekfanerad med svart lasyr, furufanerad med klarlack och ekfanerad med nötbrun lasyr.

De höga hyllorna har fyra flyttbara hyllplan och ett fast. De låga har två flyttbara hyllplan. Allt som allt fem resp två hyllplan. Båda är 28 cm djupa och har 26 cm hylldjup. Med ÖH överhylla kan du bygga BILLY-hyllan upp till taket.

D eller DD underskåp skjuts in i BILLY-hyllan och kan inte användas separat.

RAMP bokhyllebelysning.

Visas i bild på sid 98–99.

Längd 60 cm.

Vit, aluminium 149:-

Mässingfärg 169:-

Längd 90 cm. Vit,

aluminium 179:-

Mässingfärg 199:-



BILLY i nötbrun ek, 180 cm bred, komplett som på bilden 895:-

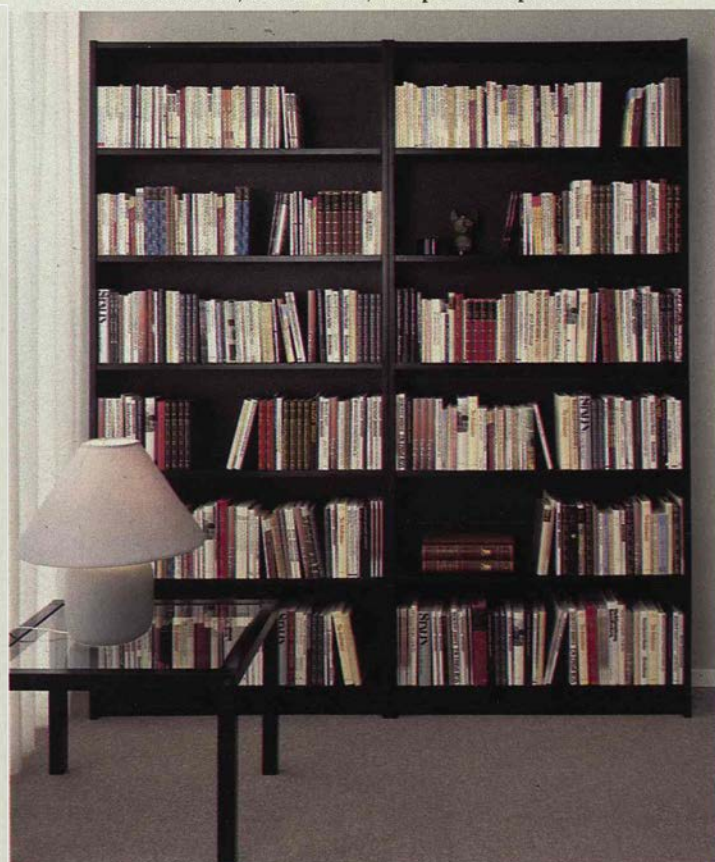

BILLY i svart ek, som på bilden slukar mer än 10 meter böcker! 1020:-

BILLY	Vitlack	Ek	Ek svart	Furu	Ek nötbrun
Bokhylla.					
Bredd 60, höjd 106, djup 26/28 cm	285:-	285:-	325:-	325:-	325:-
Bredd 60, höjd 202, djup 26/28 cm	380:-	390:-	440:-	440:-	440:-
Bredd 90, höjd 106, djup 26/28 cm	310:-	330:-	385:-	385:-	385:-
Bredd 90, höjd 202, djup 26/28 cm	420:-	450:-	510:-	510:-	510:-
HP extra hyllplan.					
Till 60 cm bred hylla, 1 st	25:-	29:-	30:-	30:-	30:-
Till 90 cm bred hylla, 1 st	45:-	45:-	49:-	49:-	49:-
ÖH överhylla.					
Bredd 60, höjd 35, djup 26/28 cm	85:-	89:-	95:-	95:-	95:-
Bredd 90, höjd 35, djup 26/28 cm	95:-	105:-	115:-	115:-	115:-
D underskåp.					
Bredd 60, djup 56, höjd 64 cm	199:-			250:-	
DD underskåp.					
Bredd 90, djup 56, höjd 64 cm	270:-			275:-	

ÅRETS STORA BOKHYLLERA!



199:-
LEDARE hög bokhylla

119:-
LEDARE låg bokhylla

LEDARE bokhylla. Vit folie. 75×23,5, höjd 93 resp 176,5 cm. Pris 119:- för den låga, 199:- för den höga. DD underskåp är 75×50, höjd 56 cm, skjuts in i bokhyllan. Pris 175:- Levereras omonterad.



Inte tid att komma? Ring IKEA Postorder 0476/815 00!



NIKLAS hög hylla i krom och vitlack. Tre kompletta sektioner 1614:- Ljuslisten IVAR kostar 59:- per st, se sid 106.



Den höga NIKLAS hyllan med svarta gavlar och hyllor i bok 1756:- och den låga 743:-



NIKLAS förvaringshylla till hemdator-arbetsplatsen 1328:- FRASSE benbock/AMON bordskiva 120×80 cm 417:-

Kan du hitta en elegantare, rymligare och mer lättplacerad bok- och förvaringshylla än Niklas, för så lite pengar?

Du får maximal valfrihet.

Gavlarna finns i två höjder, i krom, svart, vitt eller rött. Hyllplanen i vitt, bok eller massiv furu. Bygg och kombinera som du själv vill!

Du får en hylla med testad kvalitet och funktion.

Hela serien uppfyller Möbelfaktas alla krav och normer.

Och du får mer för dina pengar än kanske någon annan förvaringshylla kan ge dig.

Till exempel en nästan 2,5 meter bred och 182 cm hög bokhyllvägg till vardagsrummet, i krom och vitt, för 1614:- (Du ser den på stora bilden till vänster.)

På nästa sida, där också hela serien beskrivs, får du ännu fler idéer om hur du kan bygga och kombinera.

NIKLAS-hyllan beskrivs med pris och produktfakta på nästa sida.

NIKLAS förvaringshylla
•möbelfakta Form: Rutger
 Andersson. Gavlar av stål-
 rör, förkromade eller epoxi-
 lackerade i vitt, svart eller
 signalrött. Gavelfötterna
 kan justeras så att hyllan
 står plant om golvet inte är
 jämt. Hyllplan i vitlack,
 bokfanér med klarlack eller
 massiv furu med klarlack.
 Bredd 82, djup 43,5 cm.
 Höjd 82 eller 182 cm. För-
 varingshyllan levereras
 omonterad.

Gavel låg. Vit, svart,
 röd 105:- Krom 129:-

Gavel hög. Vit, svart,
 röd 145:- Krom 185:-

Krysstag. (Ett för var tredje
 hylla är lagom.) Svart, vitt,
 signalrött, förnicklat 20:-

HP 2 hyllplan. Två styck.
 Vitlack 104:- Bok 136:-

Massiv furu 176:-

HP 3 hyllplan. Tre styck.
 Vitlack 156:- Bok 204:-

Massiv furu 264:-

Skivställ. Platta med sex
 skivbyglar. Vitlack 89:-
 Bok 99:- (Ej i furu.)



NIKLAS förvaringshylla i vitt och furu kostar som på bilden 1852:- IVAR ljuslist 59:- per styck, se sid 106.

570:- 405:-

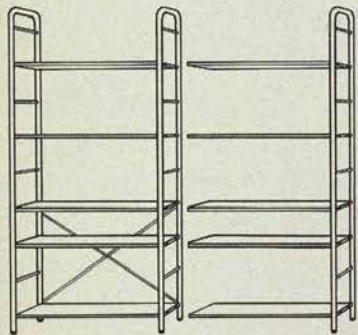

Två höga gavlar i vitt, svart
 eller rött, fem vita hyllplan
 och ett krysstag 570:-
 Påbyggnadssektionen med
 en hög gavel och fem hyll-
 plan kostar 405:-

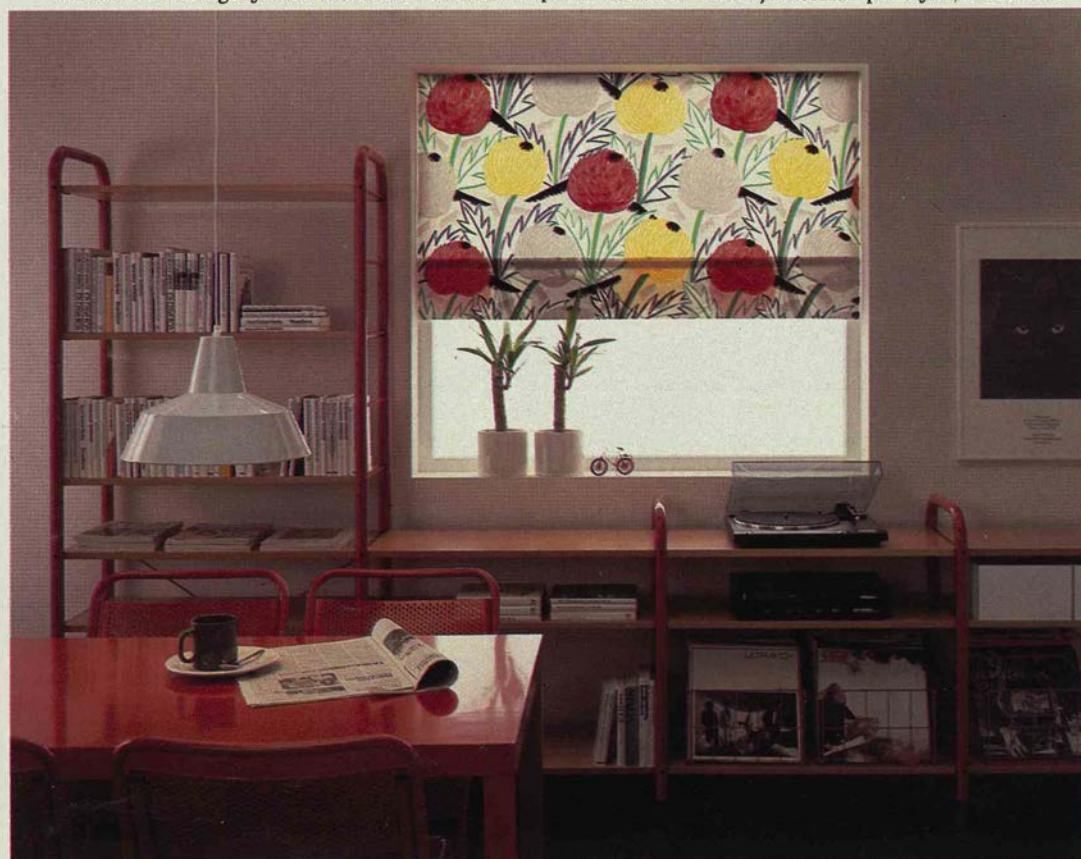

NIKLAS i rött och bok, med en hög och tre låga sektioner 1665:- Matbordet heter LACK och kostar 349:-



Ingen hylla har löst så många förvaringsproblem som Ivar.

Med den har folk byggt generösa, fiffigt inredda bokhyllväggar i sina vardagsrum och allrum. Smarta förvaringar till hallen. Enkla, praktiska hyllor för leksaker och barnböcker. Och funktionella förvaringshyllor till sina arbetsrum och hemmakontor.

Titta på nästa uppslag, så får du se vad mycket trevligt

det går att göra med en IVAR-hylla. Redan här ser du en efterlängtd nyhet i serien, det fina vitrinskåpet.

PONTUS hylla, enklare och ännu billigare.

Den är något lägre och smalare än IVAR-hyllan och har inte alla dom tillbehören och möjligheterna. Av

obehandlad massiv gran. **A hylla.** Kostar komplett med två gavlar, fyra hyllplan och krysstag 179:- **B påbyggnadsdel** består av en gavel, fyra hyllplan och kostar 149:- Första hyllan blir 75 cm bred, nästa 72 cm. Höjd 175 cm, djup 28 cm.



PONTUS A hylla

Ivar, de smarta idéernas hylla.

IVAR. Massiv, obehandlad furu. Skåpet, vägghyllan, vitrinskåpet och hurtsen även fanerade. Omonterad. Tre höjder: 73, 124 och 179 cm. Två djup: 30 och 50 cm. Första sektionen blir 89 cm bred, nästa 85 cm. Bygger du i vinkel, behöver du hörnskivor och hörnstolpe. Skarvstolpen använder du som övergång mellan 50 och 30 cm djup hylla.

Gavlar.

73×30 cm 39:-
73×50 cm 40:-
124×30 cm 50:-
124×50 cm 59:-
179×30 cm 63:-
179×50 cm 70:-

Skarvstolpe, 179 cm 35:-

Krysstag, förzinkat 15:-

Hyllplan.

Hyllplan 30 cm, 1 st 38:50

Hyllplan 30 cm, 5 st 186:-

Hyllplan 50 cm, 1 st 59:50

Hyllplan 50 cm, 5 st 288:-

HS 30 hörnskiva, 1 st 80:-

HS 50 hörnskiva, 1 st 145:-

HST 30/50 hörnstolpe, höjd 179 cm 39:-

Tillbehör.

Arbets skiva 50 cm, till 50

cm djupa gavlar 145:-

Gavelficka, 179×30 cm 39:-

Gavelficka, 179×50 55:-

Ryggficka 85:-

Klädstång 32:-

LS 50 lådsats. 2 st 129:-

Bordbeslag. Per par 15:-

DD skåp. Komplettera med sockel och hurtsskiva om skåpet skall stå fritt.

80×50, höjd 56 cm 315:-

L hurts. Komplettera med sockel och hurtsskiva om hurtsen skall stå fritt.

80×47, höjd 56 cm 490:-

S hurtsskiva 69:-

Sockel, höjd 6 cm 59:-

Vägghylla. 80×28, höjd 56 cm 149:-

Vitrinskåp. 80×29, höjd 56 cm 235:-

Rullbord. 78×50, höjd 73,5 cm 260:- Se sid 122.

IVAR ljuslist 80. Av plåt i vitt, signalrött eller svart.

Längd 80, höjd 5 cm.

Kabellängd 3 m 59:-



SOM ARBETSPLATS HEMMA. Kompletter hurts 618:- Bokhyllan 801:- Fäst bordskivan med IVAR bordbeslag.

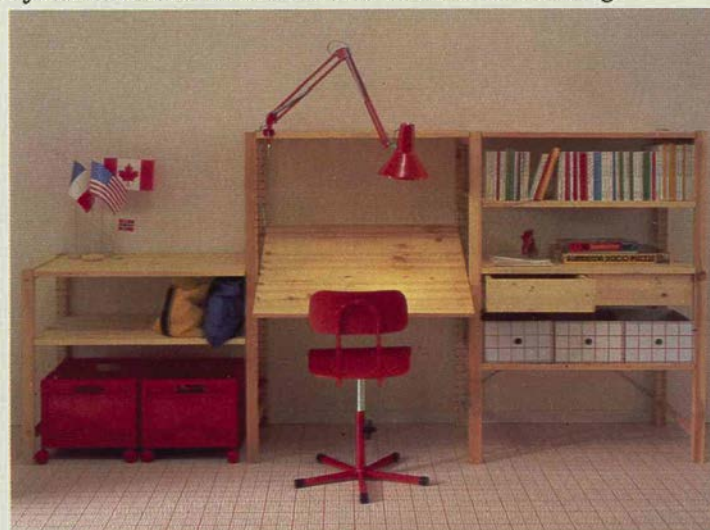

RITBORD ELLER LÄXPLATS. Hela hyllan med arbets skiva, lådsats, gavlar och hyllor kostar inte mer än 913:-



I VÄVKAMMAREN ELLER HOBBYRUMMET. Allt får sin givna plats. Hela hyllan förutom backar är din för 614:-

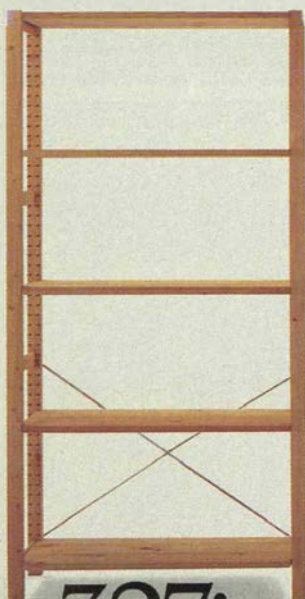

327:-

IVAR 30 cm djup hylla

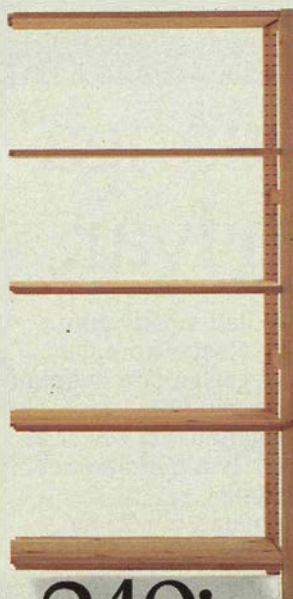

249:-

påbyggnadsdel



MÖBLER TILL VARDAGSRUMMET. Två 80 cm breda vägg-hyllor 298:- Skåpet kostar komplett 443:- Hurtsen 618:-



GÖR ENTREN MED IVAR. Hurts, låg och hög hylla med gavelficka och klädstång kostar komplett 1219:-

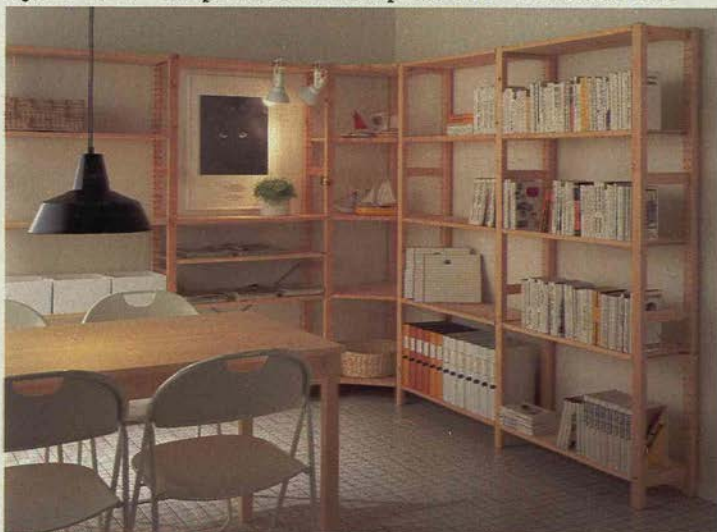

BYGG I VINKEL. Med hörnstolpe, hörnskivor och gavlar. Sedan vanliga hyllplan. Kostar som på bilden 1576:-



I UNGARNAS RUM. Två låga och en mellanhög sektion, 50 cm djup 739:- IKEA back kostar 36:- Se sid 161.

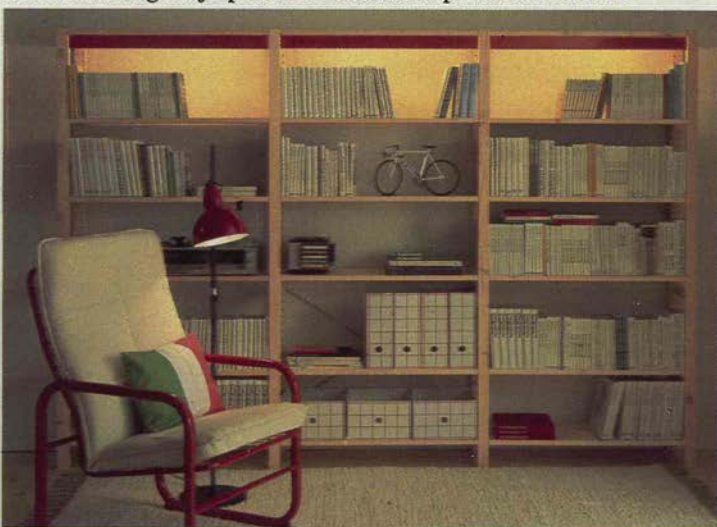

ILÅSHÖRNAN. Tre höga sektioner med fyra gavlar, hyllplan och krysstag 940:50 För ljuslisten tillkommer 177:-



SOM RUMSAVDELARE. Med skarvstolpen kombinerar du 30 och 50 cm hylldjup 1099:50 för hela hyllan inkl ryggficka.

OLA kubsystem. Belagd med vit folie. Dörrar och lådor även i signalrött. Epoxilackerade metall-handtag.

K kub. Flyttbar hylla. Vit. 40×40, höjd 40 cm **89:-**

LB kub. Tre lådor. 40×40, höjd 40 cm. Vit/röd **195:-**
Helt i vitt **185:-**

D kub. Flyttbar hylla och dörr. 40×40, höjd 40 cm. Vit/röd **155:-** Helt i vitt **145:-**

Sockel.

Vit. 40×40, höjd 6 cm **25:-**

Skiva. Med vit kantlist av folie. 120×40 cm **69:-**

FALUN förvaringshylla

•**möbelfakta** Form: Tomas Je-linek. Furufanér med klarlack. Vitlackerade fronter. Levereras omonterad.

DD skåp. En flyttbar hylla. 90×51, höjd 70 cm **490:-**

LB byrå. Fyra lådor. 60×51, höjd 70 cm **510:-**

B bänk.

90×51, höjd 45 cm **239:-**

K kub på hjul.

43×47, höjd 40 cm **149:-**

B3 bokhylla.

Två flyttbara hyllor. 60×32, höjd 111 cm **320:-**

B4 bokhylla.

Två flyttbara hyllor. 90×32, höjd 111 cm **370:-**

B5 bokhylla.

Tre flyttbara hyllor. 90×32, höjd 136 cm **440:-**

FS facksats. Fem fackskivor. Monteras på B3.

Djup 30, höjd 33 cm **89:-**

AB bord.

90×51, höjd 70 cm **219:-**



OLA som bokhylla till vänster **933:-** kuberna framför fönstret **570:-**



Förvaringshyllan FALUN kostar komplett som på bilden **2886:-**

AB bord



K kub



FS facksats



B4 bokhylla



B3 bokhylla



B5 bokhylla



DD skåp

LB byrå

B bänk



863:-

NACKA komplett, som här i förgrunden

NACKA i förgrunden kostar 863:- väggkombinationen till höger 1372:-

NACKA. Ett kubsystem som kan byggas på höjden eller tvären, fristående, längs väggen eller upphängd. Kuben har fast mellanvägg, avtagbara ryggar och två flyttbara hyllor. Lackerad i vitt. Lådsats och dörr finns både i vitt och rött. Färgerna kan kombineras som du vill. Omonterad.

K Kub.

79×35, höjd 40 cm 179:-

Upphängningslist.

För väggmontage, 2 st 15:-

D dörr. Med magnetlås.

Vit eller röd 39:-

LS lådsats. Fyra lådor.

Vita eller röda 99:-

Sockel. 79×5 cm 25:-

Bygelsats. Signalröd lack 25:-

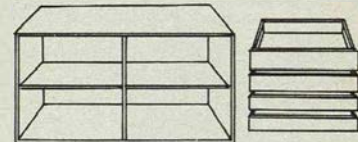

K kub

LS lådsats



AKROBAT förvaringshylla som på bilden 3080:-

AKROBAT ●möbelfakta
Bokfanerad förvaringshylla, ytbehandlad med klarlack. Levereras omonterad.

A kub.

85×85, djup 39 cm 440:-

B kub.

43×85, djup 39 cm 265:-

HP hyllplan. Per styck.

Bok 39:- Klarglas 29:-

D dörr. Bok 75:-

VD vitrindörr.

Härdat klarglas 105:-

LS lådsats. Fyra lådor 255:-

SH skivhylla. Hyllplan med svarta trådbyglar 55:- Sid 112.

Sockel.

43×3 cm 39:- 85×3 cm 55:-

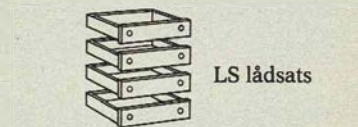

LS lådsats

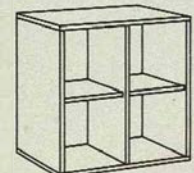

A kub

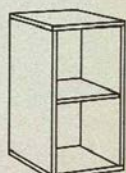

B kub

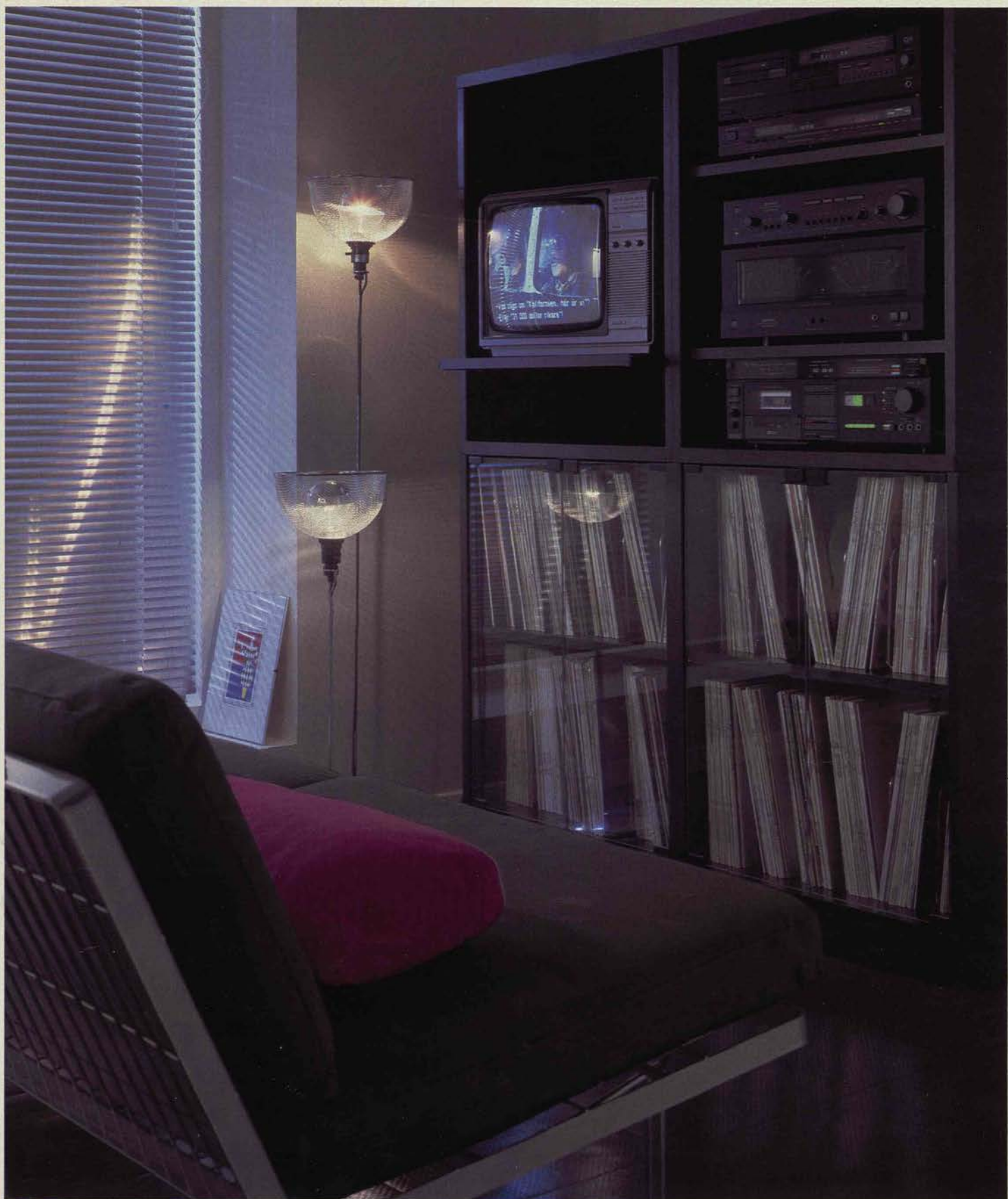

MARIN i svart. Fyra skåpstommar, topplatta, dörrpar, utdragbar hyllskiva, sockel, inkl KOMPASS bygelsats kostar 1736:-



MARIN i vitt med KOMPASS lock och bygelsats för totalt 1703:-

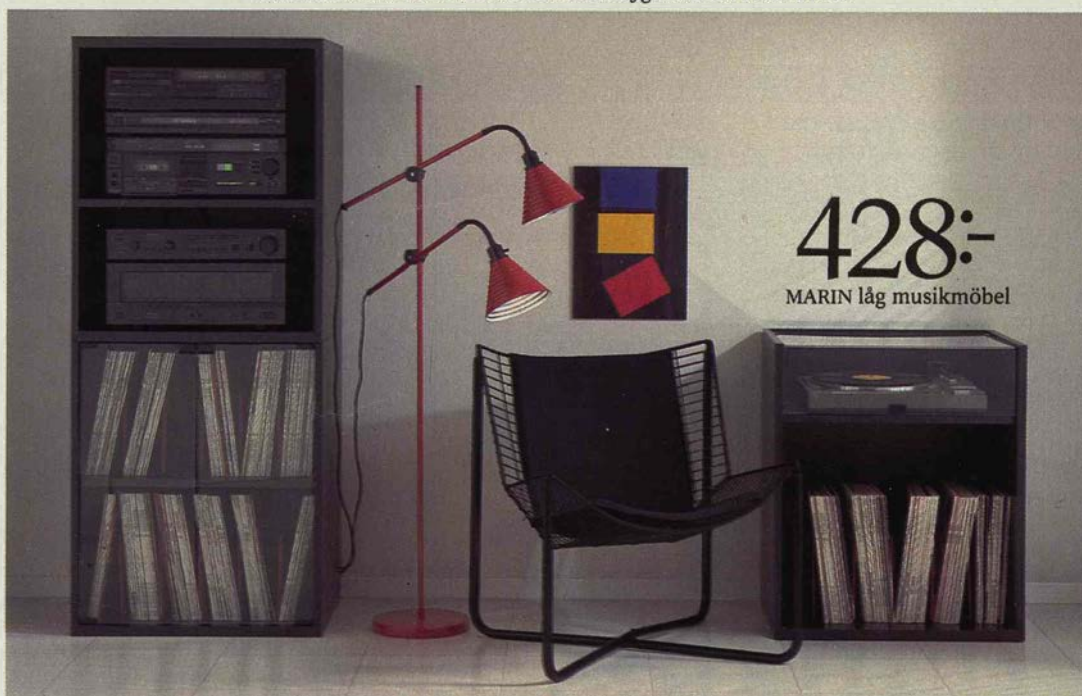

MARIN hög eller låg. Den höga musikmöbeln 806:- och den låga 428:-

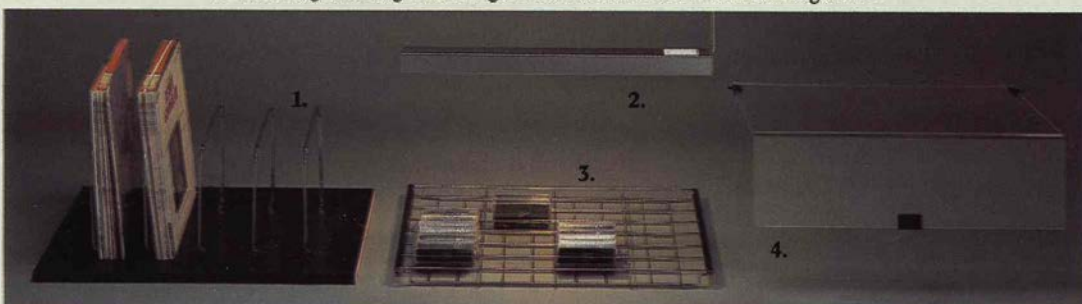

KOMPASS tillbehör till våra musikmöbler.

MARIN musikmöbel

●**möbelfakta** Folierad träfiberplatta, svart eller vitlackerad. Bygg med en eller flera skåpstommar, komplettera med topplatta, sockel, hyllor och dörrar. Omonterad.

Skåpstomme. En hylla, 61×46, (innermått 57), höjd 72 cm. Svart folie 270:-

Vitlack 320:-

Hyllskiva. Utdragbar, kan ej kombineras med dörrar. 57×40 cm. Svart folie 89:-

Vitlack 120:-

Glashylla. 57×40 cm. Av härdat glas, 2 st 85:-

Topplatta. 61×46 cm. Svart folie 70:- Vitlack 80:-

122×46 cm. Svart folie 120:-

Vitlack 140:-

Dörrpar. Härdat glas 138:-

Sockel. 61×40, höjd 7,5 cm. Svart folie 40:- Vitlack 60:-

122×40, höjd 7,5 cm. Svart folie 55:- Vitlack 78:-

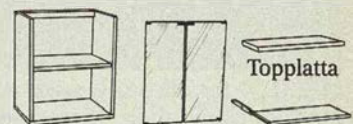

Skåpstomme Dörrpar Hyllskiva

428:-

MARIN låg musikmöbel

KOMPASS musiktilbehör. Av förkromad, röd- eller svartlackerad tråd.

1. Bygelsats. Passar alla utom MELODI musikbänk. Fem byglar 29:-

2. Ljuslist. Aluminium, vit eller svart. Längd 57, utdragbar till 79 cm 56:-

3. Kassettfack. Passar till alla våra musikbänkar utom bakom glasdörrar i MARIN. 57×40, höjd 3 cm 59:-

4. Lock. Syntetglas. Passar till ALTA och MARIN 129:-

Bokstöd. Vitt, rött eller svartlackerat. 2-pack 18:-

Hörlurskrok. Av förkromat plattjärn 9:-





345:-
MELODI musikbänk

MELODI musikbänk • möbelfakta Vitlackerad, furufanerad med klarlack eller ekfanerad med svart lasyr. Utdragbar

hyllskiva för t ex videon. Två flyttbara skivfack. Omont-
rad. 118×45, höjd 48 cm. Vit 345:- Furu eller ek 395:-



AKROBAT • möbelfakta Som musikmöbel, kombinationen på
bilden kostar 828:- Läs mer om AKROBAT på sid 108.



ALTA musikkub • möbelfakta Bygg på höjden eller bredden.
Furu eller nötrun, exkl KOMPASS tillbehör 239:-.

EN GIVEN "HIT"!



199:-
ALTA musikkub vit, svart

ALTA musikkub byggs vidare på höjden eller tvären och kan kompletteras med KOMPASS bygelsats, kassettfack och lock, se sid 111. Bredd 61 (invändigt 57), djup 45, höjd 63 cm. Kostar exkl KOMPASS bygelsats, i vit eller svart folie 199:- I furu klarlack eller nötrunt 239:- Omonterad.



LACK rullbord/musikvagn.

Form: Rutger Andersson.
Lackerad i vitt, signalrött
eller antracit. Utdragbar
hylla, för t ex videon. För-
borrade hål för KOMPASS
bygelsats, se sid 111. Med
hjul. Levereras omonterad.
79×45, höjd 68 cm **445:-**

I vår fina LACK-serie finns
också soffbord i en rad
läckra färger, se sid 121.
Och matbord, som du kan
se på sid 184.

BRIGG panelsats. Av för-
zinkad eller röd tråd.
70×35 cm. Två st **42:-**
Se också sid 127.



LACK rullbord/musikvagn eller som här bänk för videon **445:-**

SLÖR musik/video-bänk

●möbelfakta Folierad i vitt
eller svart. Utdragbar hyll-
skiva. 57×45 cm. Flyttbart
hyllplan i det höga smala
facket. Med hjul. Levereras
omonterad.
80×60, höjd 45 cm **345:-**



345:-
SLÖR musik/video-bänk



SLÖR bänk i svart **345:-**

SLÖR musik/video-bänk kostar **345:-** ILLO regissörstol i svart **429:-**



ROLLE som blombord 316:- telefonbänk 268:- eller som musikbänk 378:-



ROLLE två blombord som på bild 694:- LUMEN växtbelysning kostar 298:-/lampa, se sid 79.

ROLLE möbelfakta En mångsidig möbel, som är lika praktisk som telefonbord eller bänk i hallen, som musikbänk eller som blombord. ROLLE finns i två bredder, kompletteras med skiva eller blomlåda. Du utgår från ett underrede, 70 eller 135 cm långt och bygger på med skivor och/eller blomlådor. Finns i vitlack, furu med klarlack eller ek med svart lasyr. Levereras omonterad.

70 underrede.

70×42, höjd 40 cm 198:-

135 underrede.

135×42, höjd 40 cm 238:-

Skiva. 65×42 cm 70:-

Ram för blomlåda.

65×42 cm 70:-

Blomlåda. Svart polystyren.

(Du behöver också en ROLLE ram till varje blomlåda.)

61×34, höjd 18 cm 48:-

Fler blombord på sid 78-79.

*** LUMEN växtbelysning.**

Det är viktigt att välja rätt belysning till växterna. Det skall vara en stark ljuskälla, men som ändå inte alstrar för mycket värme. De här egenskaperna har den 50 W kvicksilverlampa som följer med LUMEN. Bränntiden är minst 7000 timmar. Skärmen är av plast i vitt eller svart. Reflektor av eloxerad aluminium.

Höjd 18 cm, skärmens diameter 15 cm. Kabellängd 1,2 m 298:- Se sid 78-79.

* Installeras av behörig elektriker. Monteringsanvisning följer med.

Tyvärr fick vi bara plats med 80 av våra soffbord här i katalogen.

Resten får du åka till våra varuhus och titta på.



Samma pris i år!

318:-

AXAMO 140×80, cm vitlack

AXAMO vitt soffbord i storleken 140×80 cm 318:- Passande sidobord 70×45 cm 189:-



AXAMOsoffbord • möbelfakta Form: TomasJelinek. Vitlackerat eller ekfanerat med svart lasyr eller med nötk Brun lasyr. Ben och sargar av massivträ. Levereras omonterat. 70×45 cm, höjd 45 cm. Vitlack 189:-

Svart eller nötk Brun lasyr 205:- 70×70 cm, höjd 45 cm. Vitlack 219:- Svart eller nötk Brun lasyr 230:- 140×80 cm, höjd 55 cm. Vitlack 318:- Svart eller nötk Brun lasyr 335:-



RIMBO soffbord ●möbelfakta Form: Tord Björklund. Formpressad bok med mahognyfanér och lasyr, klarlackad. Bokfanér med klarlack eller vitlackerad. Omonterat. 70×45, höjd 45 cm 495:- 75×75, höjd 45 cm 575:- (ej mahognyfanér) 140×90, höjd 52 cm 895:-



250:-

GENERAL/KAPP 70×45 cm, ek

GENERAL/KAPP soffbord ●möbelfakta Förkromat underrede. Skiva i vitlack, bokfanér eller ekfanér med svart lasyr. Levereras omonterade. Gemensam höjd 50 cm, inkl hjul. 70×45 cm i vitlack 240:- Övriga 250:- 70×70 cm i vitlack 298:- Övriga 308:- 130×80 cm i vitlack 445:- Övriga 465:-



SMEDVIK soffbord ●möbelfakta Massiv furu med klarlack, nötbrun lasyr/klarlack eller vitlack. Bordskivan och ben ben har rundade hörn. Levereras omonterat. Höjd 48 cm. 75×75 cm 370:- 120×75 cm 480:- Se även sid 120



Sänkt pris!

FEVIK soffbord ●möbelfakta Massivträ med mahognyfanér och mahognylasyr med klarlack. Levereras omonterat. 65×45, höjd 47 cm 575:- 130×75, höjd 52 cm 795:- 150×65, höjd 52 cm 795:-

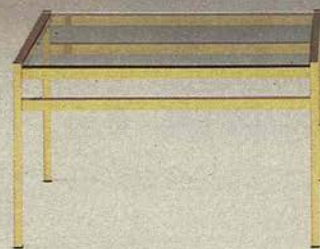
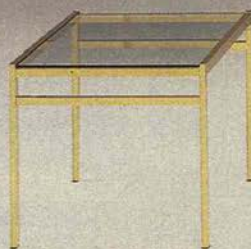

BRAS/VOSS soffbord • **möbelfakta** Form: Gillis Lundgren. Underrede av ren mässing och skiva av rökfärgat eller klart glas. Levereras omonterat. 70×48, höjd 45 cm **820:-** 74×70, höjd 45 cm **980:-** 134×80, höjd 52 cm **1395:-**

Samma pris i år!



365:-



268:-



430:-

BRENNA soffbord. Form: Gillis Lundgren. Förkromat rörunderrede. Skiva av 4 mm tjockt, härdat klarglas. Levereras omonterat. Höjd 47 cm. 80×80 cm **268:-** 120×80 cm **365:-** Diameter 115 cm **430:-**

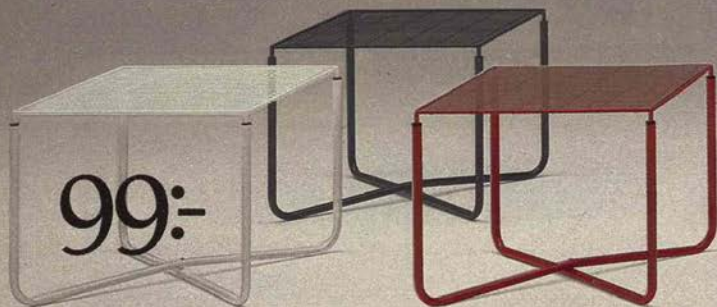

99:-



JÄRPEN soffbord. Form: Niels Gammelgaard. Tråd/rör, lackerad i signalrött, vitt eller svart. Levereras omonterat. 59×59, höjd 48 cm **99:-** Kan kombineras med NES skiva av 4 mm härdat klarglas. 57×57 cm **70:-**

CONNY/KAPP soffbord. Förkromade eller lackerade stålårsben i svart eller vitt. Prisex 130×80 cm **269:-** Se sid 117.

CONNY/AMON soffbord. Prisex 120×80 cm **288:-** Se sid 172-173.



298:-

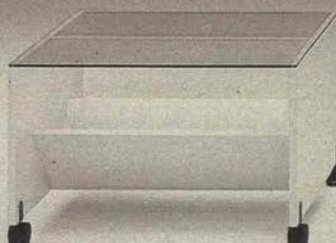
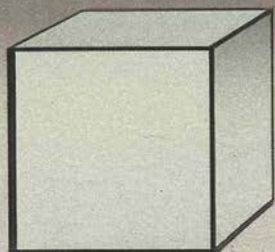

BODÖ spegelkub. Form: Knut och Marianne Hagberg. En rolig nyhet. En kub med speglar! Lackerad metallram i svart eller vitt. Spegelglas. 51×51, höjd 51 cm **298:-**

TRUMF/VOSS soffbord. Form: Tord Björklund. Lackerad helt i vitt, även tvåfärgad, antracit/vit eller signalröd/vit. Omonterat. 70×70, höjd 45 cm **399:-** Kan även kombineras med KAPP skiva.

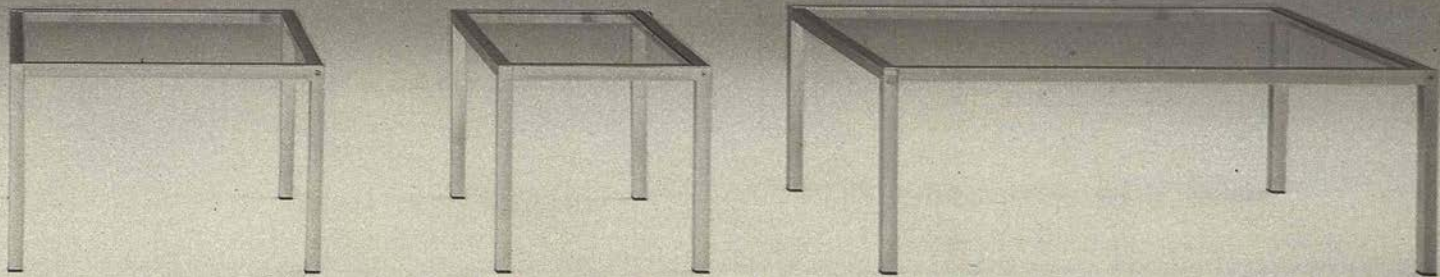

ERVIK/VOSS soffbord ●möbelfakta Underrede av blankförokromade fyrkantrör. Härdad glasskiva av rökfärgat eller klart glas. Omonterat. Höjd 50 cm. 77×52 cm 480:- 77×77 cm 595:- 137×87 cm 895:-



PLATON/CAJUS bord. Form: Tomas Jelinek. Vändbart underrede för soff- eller matbordshöjd. Underrede av stålrör, förokromat eller svartlackerat. Skiva av 8 mm tjockt, härdat grått eller klart glas, med rundade hörn. Omonterat. 140×80, höjd 68 cm. Svart 639:- Krom 685:-

SKANS soffbord. Underrede i massivträ. Bordet finns i svart eller vitt. Du kan också välja bordsskiva av 4 mm härdat klarglas eller spegelglas. Omonterat. 61×61, höjd 45 cm. Vitt eller svart 275:- Vitt/svart med skiva av klarglas 295:- Vitt/svart med skiva av spegelglas 320:-

295:-



Samma pris i år!

285:-

LACK 92×92 cm

MOLDE soffbord ●möbelfakta Form: Karin Moberg. Massiv och fanerad björk. Dekorrand av bubingafaner, ett västafrikanskt träslag. Omonterat. 70×50, höjd 48 cm 598:- 130×80, höjd 55 cm 898:-

LACK soffbord. Lackerat i vitt eller antracit. Höjd 45 cm. 92×92 cm 285:- 110×75 265:- 55×55 cm 129:- Se sid 121. LACK rullbord/musikvagn se sid 114, och LACK som matbord se sid 192.

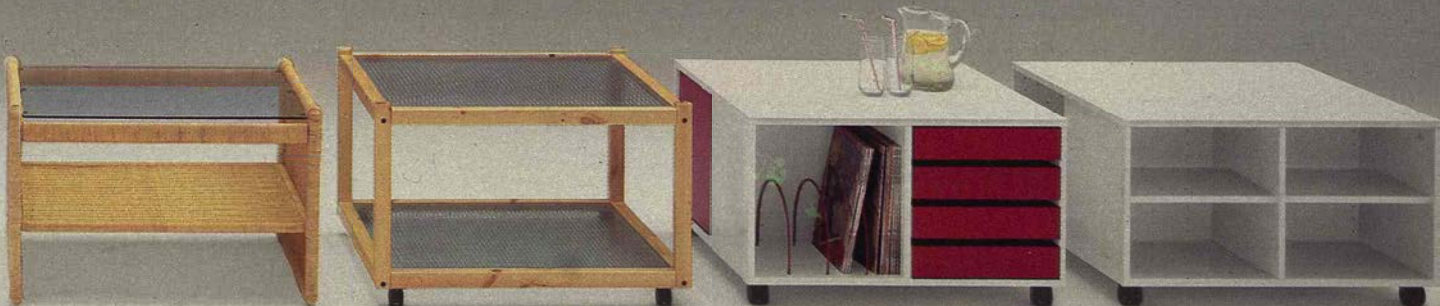

VIBY/VOSS soffbord. Underrede av skalad rotting/klarlack. Skiva av härdat glas, rökfärgat eller klart. Omonterat. 77×73, höjd 48 cm 685:-

GAST soffbord ●möbelfakta Trådarmerat glas och massiv furu/klarlack. Hjul. Omonterat. 78×78, höjd 50 cm 455:-

ÖRSTA soffbord. Form: Rutger Andersson. Vitlackerat. Fyra öppna fack, varav två med flyttbar hylla. Hjul. Omonterat. 79×79, höjd 47 cm 348:- Kan kombineras med NACKA lådsats, dörr och byglar som det vänstra soffbordet. Se sid 108.



Sänkt pris!

VISBY soffbord • möbelfakta Massiv furu/klarlack. Skivan 32 mm tjock. Omonterat. Höjd 52 cm. Det lilla runda är 48 cm högt. Diam 70 cm **435:-** Diam 110 cm **649:-** Ovalt 140×90 cm **698:-**

CONNY/BENKE soffbord. Vit- eller svarlackerade stålrörben, furuskiva. Omonterad. Se sid 172-173. Höjd 46 cm. Prisex: Rund 90 cm diam **459:-**



358:-
INGO 120×71 cm

INGO soff/avlastningsbord • möbelfakta Form: Gillis Lundgren. Massiv, obehandlad furu. Omonterat. Det minsta är 42 cm högt, övriga 50 cm höga. 40×40 cm **99:-** 71×50 cm **222:-** 71×71 cm **258:-** 120×50 cm **296:-** 120×71 cm **358:-**



295:-
FURUSET 75×75 cm

FURUSET soffbord • möbelfakta Form: Tomas Jelinek. Massiv furu och furufanér. Omonterat. 75×50, höjd 47 cm **270:-** 75×75, höjd 47 cm **295:-** 130×75, höjd 55 cm **375:-**

STABIL soffbord • möbelfakta Form: Karin Moberg. Massiv furu med klarlack. Omonterat. Skivans tjocklek 30 mm. 80×80, höjd 48 cm **395:-** 140×80, höjd 58 cm **595:-**



SMEDVIK soffbord • möbelfakta Här i massiv furu med klarlack. Omonterat. Höjd 48 cm. 75×75 cm **370:-** 120×75 cm **480:-** - Se även sid 117.

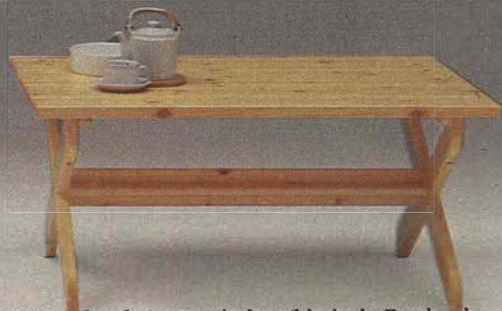

FREJ/BENKE bord. Av massiv furu/klarlack. Bordunderredet vändbart till soffbord resp matbordshöjd, 56 resp 71 cm. Längd 103 cm. Skivan 30 mm tjock. 120×80 cm **665:-** 150×80 cm **750:-**

BORDET TILL ALLA DINA RUM.



129:-
LACK 55x55 cm

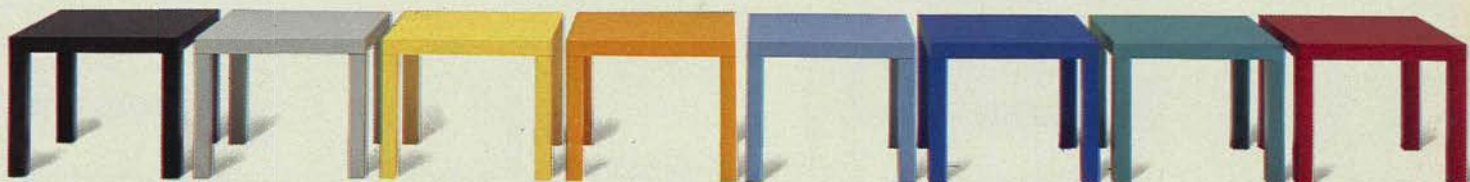

LACK soffbord kunde lika gärna benämns sängbord, blombord, hallbord, telefonbord eller avlastningsbord. För det är så det används. 55x55 cm, höjd 45 cm 129:- Finns alltid i en lång rad läckra färger, alltid dom senaste. Så titta in! Levereras omonterat.



”Jösses vilket urval

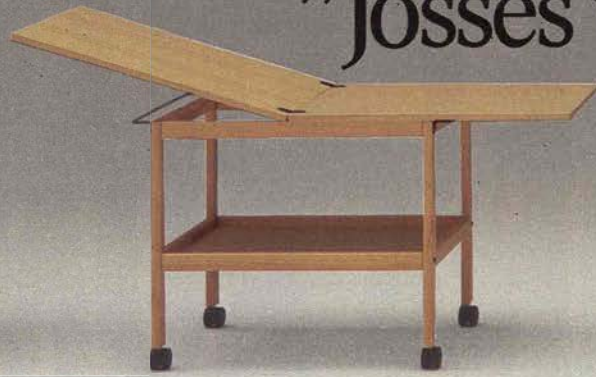

HALSA rullbord. Vitlackerat eller av massiv furu/furufanér ytbehandlad med klarlack. Med hela skivan utfälld blir bordet 140 cm långt. Omonterat. 70×50, höjd 65 cm inkl hjul 445:-

IVAR rullbord. Av obehandlad, massiv furu. Hjul. Omonterat. 78×50, höjd 73,5 cm 260:-

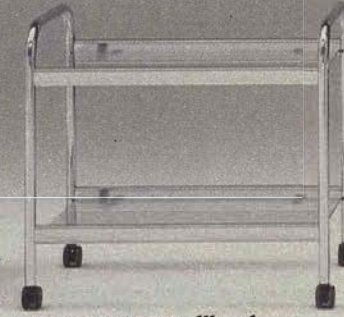
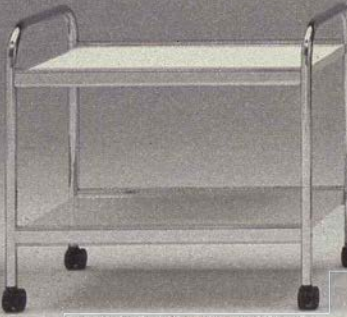

Samma pris i år!

168:-

GENERAL/KAPP rullbord ●möbelfakta Förmakromat underrede. Skivan bokfanerad, vitlackerad eller furufanerad med svart lasyr. 75×50, höjd 70 cm. Omonterat. Vitlack 395:- Övriga 415:-

GENERAL/VOSS rullbord ●möbelfakta Härdat glas, rökfärgat eller klart. Omonterat. 75×50, höjd 70 cm 445:-

HOFF vagn. Vit eller rödlackerad plåt. Hopfällbar. Hjul. Omonterat. 65×45, höjd 80 cm 168:-



239:-

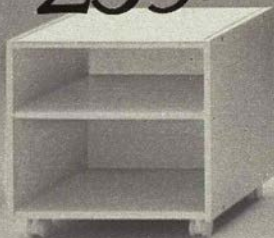

295:-



VALLA 1 avlastningsbord ●möbelfakta Form: Karin Mörbring. Vitlackerat eller furufanerat med klarlack eller med nötblun lasyr. Omonterat. 50×50, höjd 50 cm. Med hjul. Vitlack 239:- Furu eller furu nötblun 310:-

VALLA 2 avlastningsbord ●möbelfakta Form: Karin Mörbring. Vitlackerat eller furufanerat med klarlack eller med nötblun lasyr. Omonterat. 50×50, höjd 50 cm. Med hjul. Vitlack 295:- Furu eller furu nötblun 360:-

HERVIK avlastningsbord ●möbelfakta Hjul. Omonterat. 50×37, höjd 56 cm. Furu med klarlack 475:- Vitlack 415:-

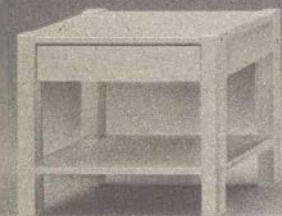

219:-



89:-



WIPP avlastningsbord. Vitt med vita, gula, ljusblå eller röda ben. Omont 50×35, höjd 45 cm 310:-

REINE avlastningsbord. Av massiv furu med klarlack. Omonterat. 50×35, höjd 45 cm 219:-

DACKE avlastningsbord ●möbelfakta Av massiv furu med klarlack. Omont. 55×47, höjd 51 cm 325:-

STRANDA avlastningsbord. Av obehandlad massiv furu och furufanér. Omonterat. 55×36, höjd 46 cm 89:-

RANSTA avlastningsbord. Av obehandlad massiv furu. Omonterat. 50×35, höjd 45 cm 79:-

av rullbord, småbord och bänkar!"



KLINGA rullbord. Av massiv furu och furufanér med klarlack eller nötbrun lasyr. Hjul. Omonterat. 73×46, höjd 64 cm 360:-



NOVITA rullbord. Form: Karin Moberg. Vitt eller bokfanerat med klarlack. Omonterat. 68×45, höjd 51 cm, inkl hjul. Vitlack 245:- Bok 295:-



199:-

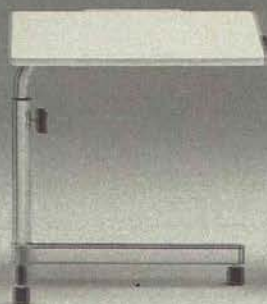

SKI läs/avlastningsbord. Stålrörsunderrede. Omonterat. 62×44, höjd 84 cm. Signlröd/vit 335:- Krom/vit 365:-



STRAJK rullbord ●möbelfakta Form: Tomas Jelinek. Underrede av förkromade stålrör med skiva i furu, bok eller vitlack. Eller signlrött underrede med foliebelagd skiva i vitt. Omonterat. 50×44, höjd 58 cm, inkl hjul. Röd/vit folie 199:- Krom/vitlack 229:-Krom/furu eller bok 249:-

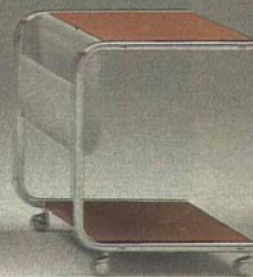

BRIMI avlastningsbord ●möbelfakta Av furu med klarlack. Omonterat. 55×48, höjd 56 cm 315:-



HERVIK avlastningsbord ●möbelfakta Hjul. Omonterat. 50×37, höjd 56 cm. Vitlack 415:- Furu med klarlack 475:-



NATTLAND avlastningsbord ●möbelfakta Vitlackerat. Omonterat. 55×40, höjd 55 cm 435:-



RUSTIK avlastningsbord ●möbelfakta Massiv furu med gulbrun lasyr. Omonterat. 52×42, höjd 64 cm 595:-



KORGEN avlastningsbord. ●möbelfakta Av massiv furu med klarlack. Omonterat. 45×40, höjd 60 cm 349:-



MYRE pelarbord. Av massiv furu med klarlack eller nötbrun lasyr. Omonterat. Diameter 50, höjd 60 cm 220:-



VIBY avlastningsbord. Av rotting med klarlack. 60×29, höjd 50 cm 445:-



HALDEN avlastningsbord. Form: Erik Wörts. Vitlackerad rotting. 52×40, höjd 50 cm 485:-

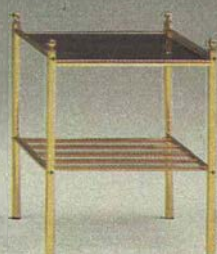

COMO avlastningsbord. Mäsingsrör, rökfärgad glasskiva 4 mm. Omonterat. 43×43, höjd 52 cm 615:-

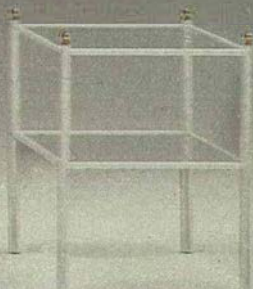

GRANDI avlastningsbord. Vitlackerat stålrör. Skiva av klarglas. 42×47, höjd 63 cm 495:-



TINDEN avlastningsbord ●möbelfakta Furu/fanér, klarlack eller nötbrun lasyr. Omonterat. 52×45, höjd 54 cm 489:-





KEAs formgivare har ständigt nya, intressanta saker på gång. Nya möbler, nya stilar, nya idéer. Det allra senaste som vi inte hann få in här i katalogen hittar du på våra varuhus! Det gör IKEA-besöket extra spännande.

Kryss-serien till exempel.

Ett helt nytt inredningsprogram i vitlack och stavlimmad furu. Präglat av enkelhet, fiffighet och nytänkande. Och formgivet bara för IKEA av Niels Gammelgaard.

Följ med på en "tjuvtitt".

Här står den trevliga matplatsgruppen med det ovala bordet som kan bli hela 3 meter långt, med dom hopfällbara stolarna vars klädsel du kan tvätta hemma i maskin så ofta du vill (finns även som karmstol).

Till höger den läckra fåtöljen, också den med maskintvättbar klädsel, det lilla runda pelarbordet och hyllan som också kan ställas fritt i rummet och utnyttjas från båda håll.

Till vänster dom påbyggbara hurt-sarna med glasdörrar eller lådor. Kan även dom ställas fritt i rummet.

Längst bak den fiffiga hallmöbeln med hyllor och ställbara speglar.

Och så lamporna, som både ger riktat ljus och behagligt allmänljus. Plus de dekorativa och påbyggbara burarna.

Till Kryss-serien hör också sektion-fåtöljen, som kan förses med armstöd och ett vridbart litet bord. Flera kan byggas ihop till en soffa.

Totalt sett ett i form och utförande fint samstämt inredningsprogram, där varje del lätt smälter in också i andra miljöer, tillsammans med andra möbler.

Kryss-serien finns idag på våra varuhus i Stockholm, Göteborg och Malmö. Från oktober 1984 även i Älmhult och Linköping.

Ta med familjen på en spännande utflykt till IKEA!



KRYSS sektionfåtöljer med bord.



BRIGG sko/förvaringshylla, till höger panelsats med krokar. ALG spegelvägg, pris per spegel 59:- 4 st 179:-



HALDEN hallbord 495:- och spegel 365:- Allt i klarlackad rotting.

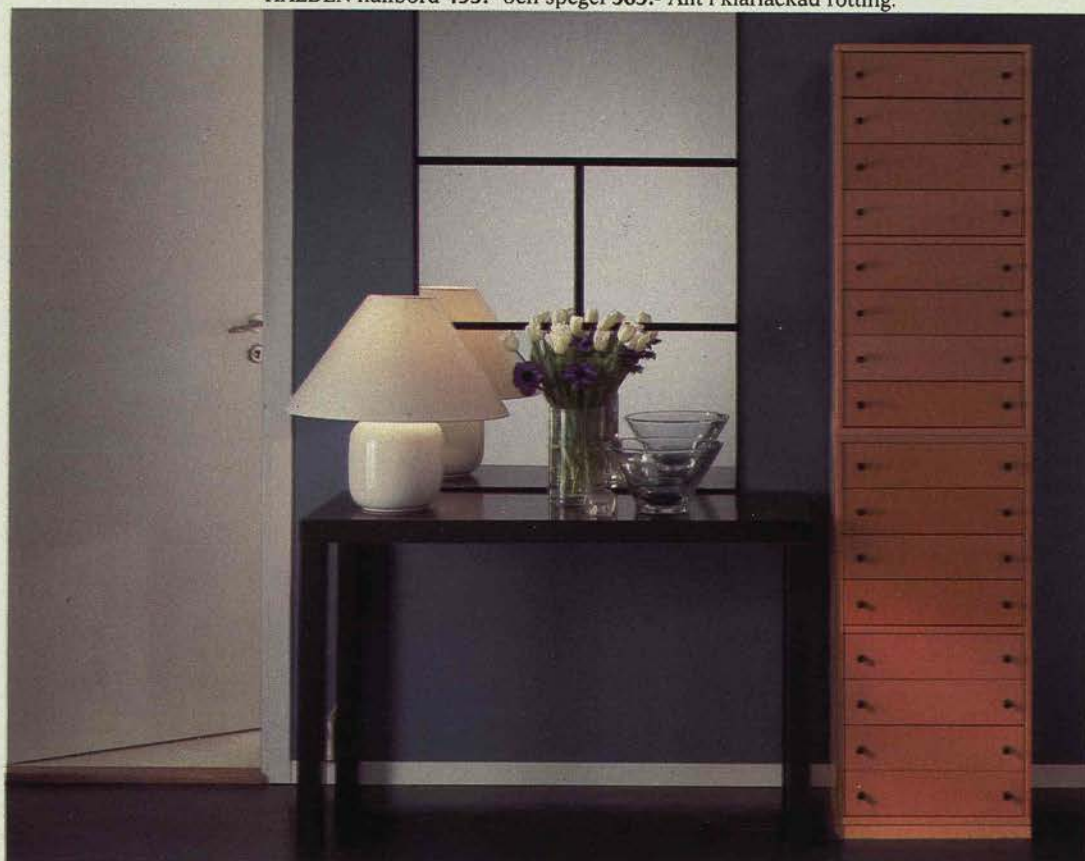

LACK hög bänk 229:- AKROBAT lådhurts, se sid 108. SONAT/KORUS lampa, se sid 274.

Titta så trevlig och välkomnande du kan göra din hall. Och så lite det behöver kosta.

Ja, ett och annat har t o m blivit ännu billigare än i fjol. Som alla byråarna på sidan 133.

BRIGG. Av förzinkad tråd. Panelsatsen, krokar, backar och korgar även i rött.

Sko/förvaringshylla. 70×35 cm. Höjd 70 cm 195:- Höjd 140 cm 295:-

Panelats. 70×35 cm. 2 st 42:-

Krokar. Dubbelkrok, 6 st 13:- S-krok, 6 st 10:-

Långkrok, 2 st 5:-

Back. 35×35 cm, höjd 21 cm 39:-

Korg. (ej i bild) 35×23 cm, höjd 20 cm 29:-

ALG spegelvägg. 45×60 cm. 1 st 59:- 2 st 99:-

4 st 179:-
Glashylla. 45×17 cm 45:- 60×17 cm 49:-

HALDEN. Klarlackad rotting. **Hallbord** 495:- **Spegel.** 70×125 cm 365:- Se sid 132.

LACK hög bänk. Antracitfärgad eller vit. 110×45, höjd 70 cm 229:-
AKROBAT lådhurts sid 108.
TAMP spegel. 39×39 cm 60:- Se sid 128.

BRIGG hylla/skoställ. Förzinkad eller svart tråd.

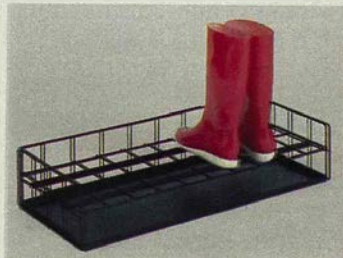

71×31, höjd 14 cm 89:-

RUSTIK ●möbelfakta Form:
Erik Wörts. Av massiv furu
med gulbrun lasyr. Allt
utom byrån levereras omon-
terat.

Byrå. 76×42, höjd 104
cm **995:-**

Spiegel. 72×58 cm **345:-**

Fällbänk. Med förvaring
under locket. 112×42 cm,
höjd 67 cm **975:-**

RUSTIK möbler till matplat-
sen, se sid 187, och till sov-
rummet se sid 146.

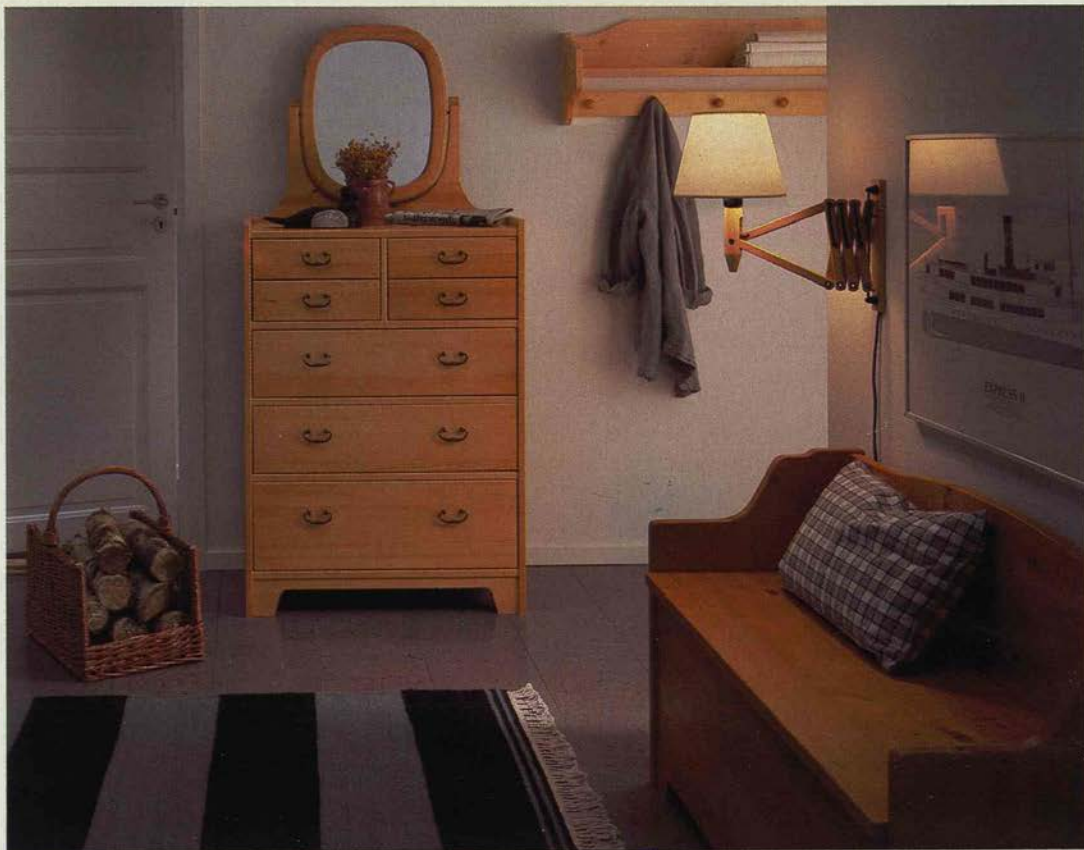

RUSTIK byrå 995:- och fällbänk 975:- Spiegel till byrån 345:-

FJORD byrå ●möbelfakta

Massiv furu med klarlack.
Omonterad. 80×40 cm.

Med tre resp fem lådor.

Fjord 3, höjd 47 cm **598:-**

Fjord 5, höjd 79 cm **780:-**

UDDEBO spegel i furu klar-
lack, 60×100 cm **338:-**

Se också sid 130. **SMEDBY**
stol **355:-** se sid 195.

Högsåpsförvaringen av
IKEA-kökets stommar och
med Allmoge dörr, se sid
202-219.

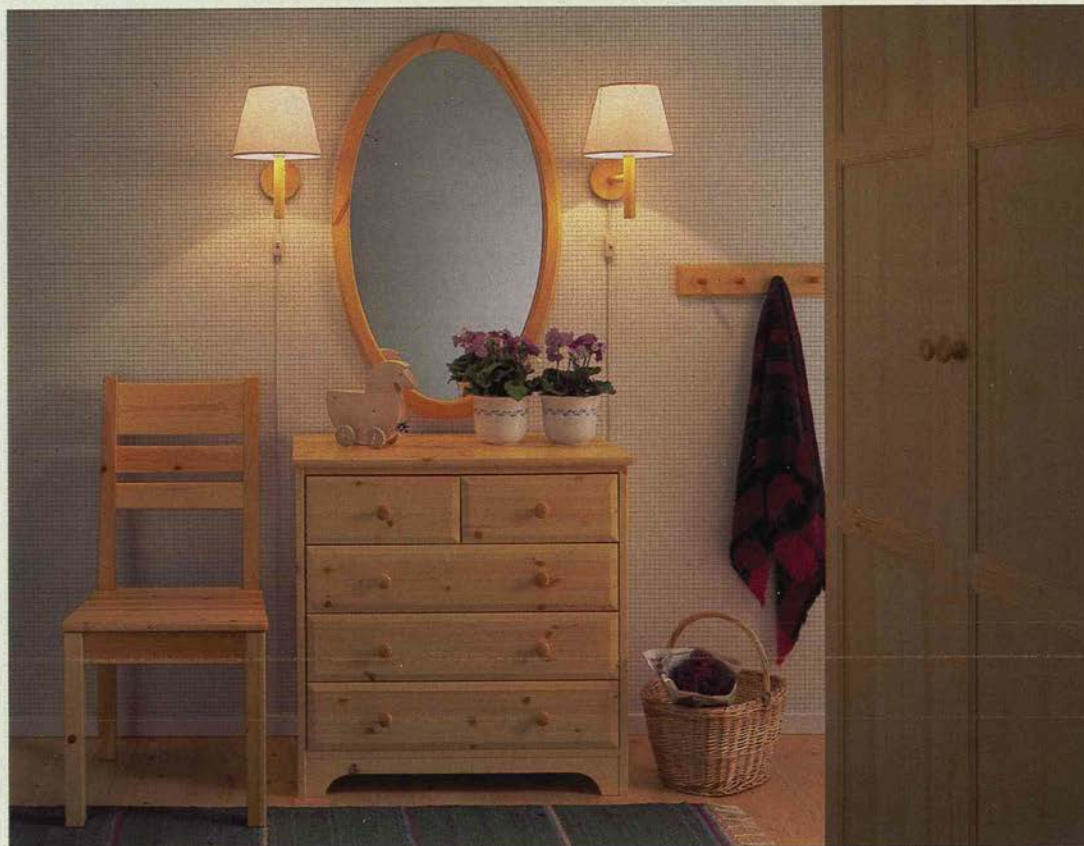

FJORD byrå med fem lådor **780:-** UDDEBO spegel **338:-** Högsåpet med Allmoge dörr, se sid 202-219.

(Se stora bilden till höger.)

GUTE byrå ●möbelfakta Här i
vitt. 87/8 byrå, åtta lådor,
höjd 87 cm **595:-** GUTE i

furu klarlack eller med nöt-
brun lasyr på sid 133.

TAMP spegel. Form: Knut
och Marianne Hagberg.

Vita eller svarta ramar.

39×39 cm **60:-** 39×78

cm **99:-** 39×117 cm **130:-**

39×156 cm **170:-**

Se också sid 127.

VANDA stol i vitt **259:-**

Se även sid 194-197



GUTE byrå med åtta lådor 595:- Spegelväggen med TAMP speglar. VANDA stol i vitt 259:-

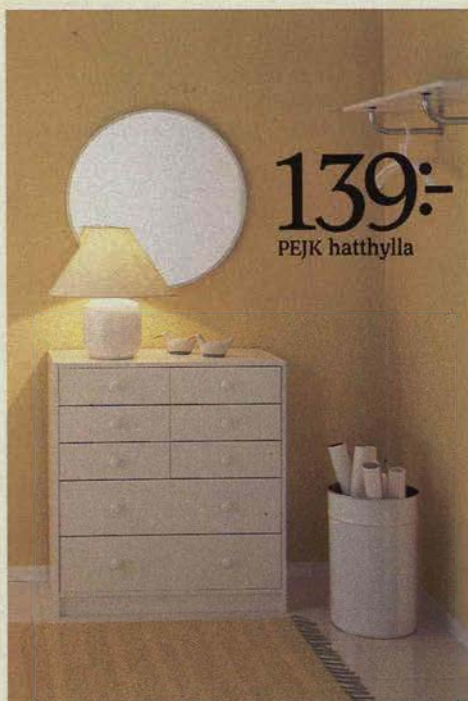

GUTE 87/8 byrå 595:- Se sid 133.
MESAN spegel. Metallram i mässing eller vitlack. Diameter 70 cm **169:-**
PEJK hatthylla. Vitlackerad eller massiv furu med klarlack. Förkromade konsoler. 90×27, höjd 12 cm **139:-**

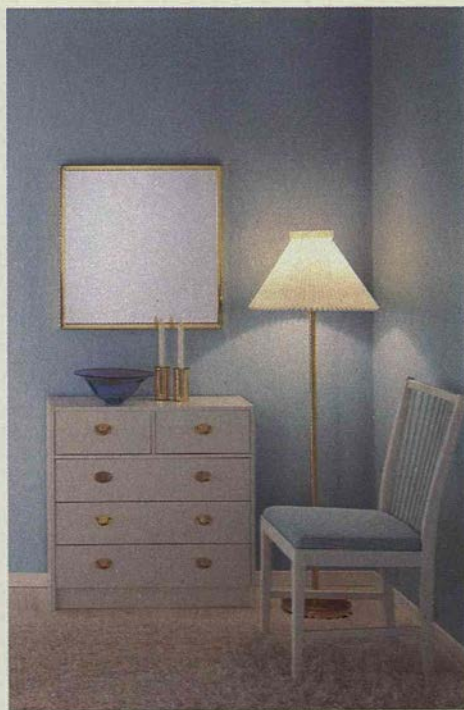

ESKIL byrå. Vitlack. Mässinghandtag. Bredd 75, djup 28, höjd 75 cm **645:-**
GONDOL spegel. Metallram i krom resp mässingfärg. 63×63 cm **189:-**
BURVIK stol 475:- På sidorna 194-197 hittar du fler stolar.



BOJ 61 byrå. Furu **495:-** Se sid 168.
TILJA hallpanel. Massiv furu/klarlack eller nötblun lasyr. Panelen är 60 cm bred och 110 eller 188 cm hög. Låg **199:-** Hög **270:-**
TRISS 1 spegel 179:- Se sid 131.



BOJ som hallmöbel. Här i furu med blå lådor **588:-** Se sid 168.
GUTE spegel. Furu med klarlack. 75×75 cm **199:-**
PEJK hatthylla. Furu/klarlack **139:-** Se beskrivning ovan.



OL-PER fällbänk. Massiv furu/klarlack. Omont. 112×42, höjd 67 cm **945:-**
UDDEBO spegel. 60×100 cm. Massiv furu/klarlack eller nötblun lasyr **338:-**
 Massiv björk med klarlack eller vitlack **348:-**



ROLLE bänk • möbelfakta 135×42, höjd 40 cm **378:-** Se också sid 115.
GUTE spegel. Vit, eller furu med klarlack eller med nötblun lasyr 75×75 cm **199:-** 75×118 cm **270:-**
ELME panel 49:- Se nästa sida.

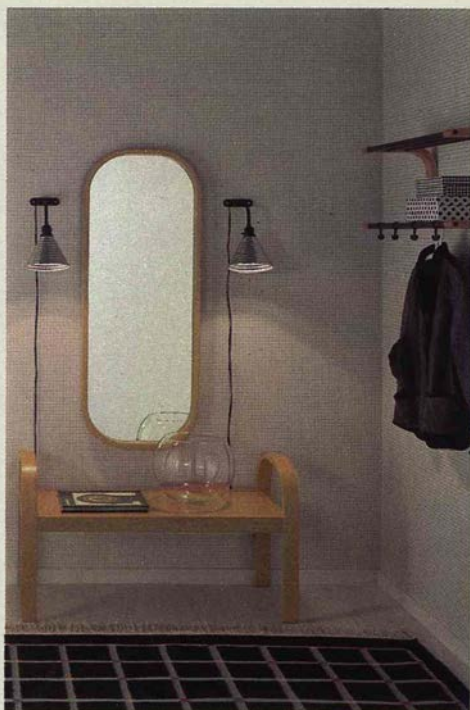

RIMBO. Av formpressad bok med klarlack. Levereras omonterat.
Bänk ●möbelfakta 97×45, höjd 55 cm 445:-
Spegel. 45×115 cm 298:-
Hatthylla. 80×24, höjd 28 cm 249:-

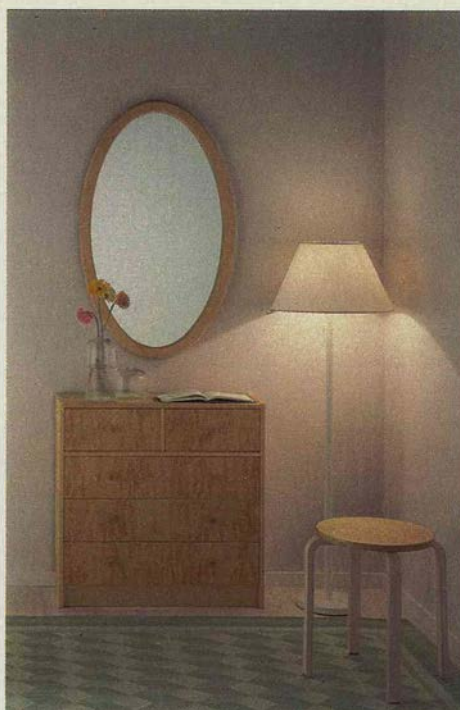

BONDE byrå ●möbelfakta Björkfanér/klarlack. 75×28, höjd 75 cm 695:-
UDDEBO spegel. Av massiv björk med klarlack 348:- Se sid 130.
FROSTA pall 55:- På sidan 196 hittar du fler pallar.



FJORD 3 byrå ●möbelfakta Massiv furu/klarlack. Omonterad. 80×40, höjd 47 cm, 3 lådor 598:- se sid 128.
TRISS 1 och 2 spegel. Massiv, oljad furu. 1. Diameter 60 cm 179:-
 2. 60×100 cm 249:-

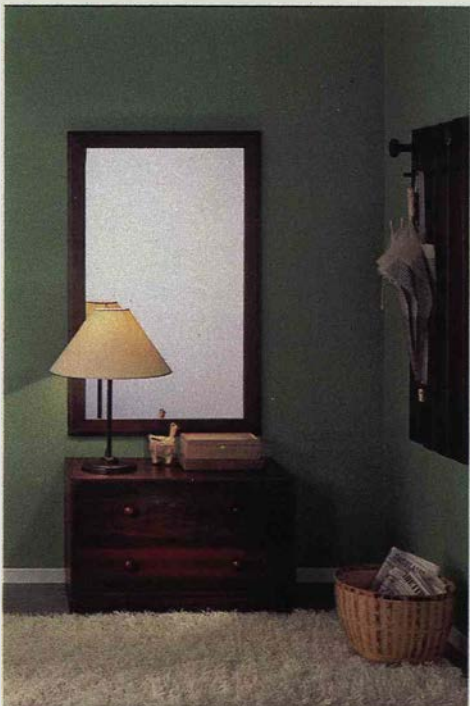

GUTE 49/2 byrå. Nötbrun lasyr 295:- Se även sid 133.
GUTE spegel. 75×118 cm 270:- Se även sid 130.
TILJA hallpanel. På bilden furu nötbrun. Låg 199:- Se även sid 130.

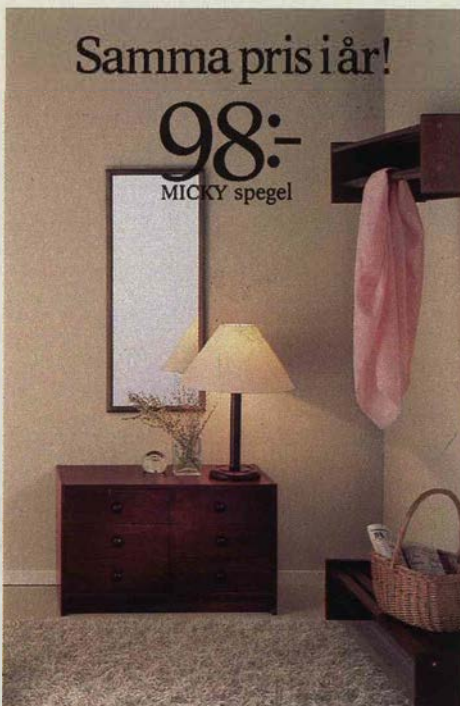

Samma pris i år!
98:-
MICKY spegel
GUTE 49/6 byrå. Nötbrun lasyr 445:-
MICKY spegel. Massiv furu/klarlack eller nötbrun lasyr. 40×97 cm 98:-
REOL hatt- och skohylla. Av massiv furu/fanér, klarlack eller nötbrun lasyr. Omont. 100×35, höjd 22 cm 229:-

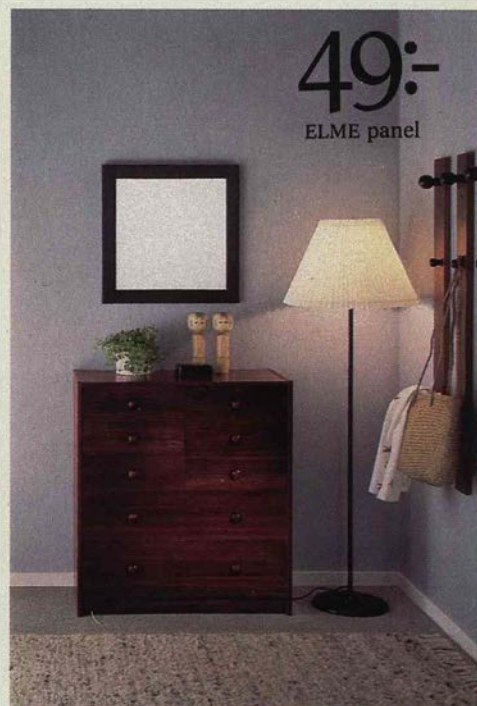

49:-
ELME panel
GUTE 87/8 byrå. Furufanér med nötbrun lasyr. Höjd 87 cm, 8 lådor 595:-
LACK spegel. Plåt i vitt, svart, klarblått eller signalrött. 55×55 cm 134:-
ELME panel. Massiv furu/klarlack eller nötbrun lasyr. 11×115 cm 49:-



NIKLAS hylla ●möbelfakta Gavlar av stålrör och hyllplan i vitt. Bredd 82, djup 43,5, höjd 82 cm 440:-
Se även sid 103.
DAX spegel. 80×60 cm 75:- Sid 228.
SMED klädhängare. Vit el svart 199:-



BOJ skåp och hylla 279:- Se vidare på sidorna 166-169.
LACK spegel. Vit, svart, klarblå eller signalröd plåt. 55×55 cm 134:-
KINNO klappstol 85:- Fler stolar hittar du på sidorna 194-197.

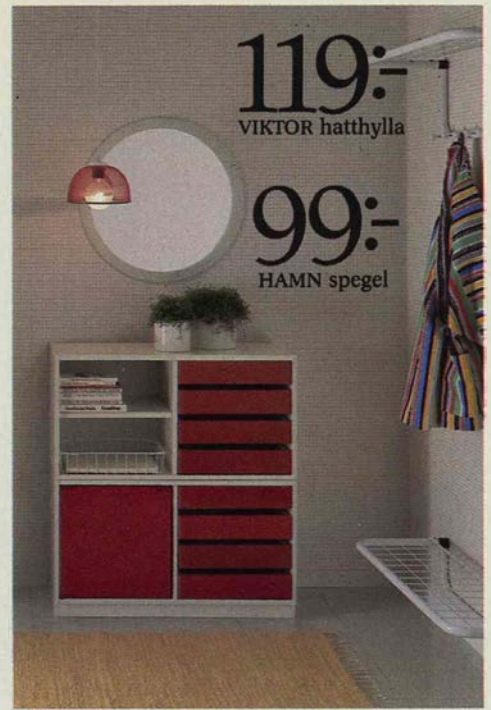

NACKA kub i hallen 620:- Se sid 108.
HAMN spegel. Diameter 57 cm 99:-
VIKTOR. Omonterad. Bredd 90 cm.
Hatthylla. Vit, svart 119:- Förkromad 129:-
Skohylla. Vit, svart 79:- Förkromad 89:-



KABIN byrå ●möbelfakta Form: Erik Wörts. Handtag av mässing 62×40, höjd 49 cm. Omonterad. Vit 345:-
Spegel. 58×118 cm. Vit 245:- KABIN finns även med mahognylasyr som på bilden längst till höger.



HALDEN. Av rotting med klarlack.
Hallbord. Med skivor av glas. Levereras omonterat. Bredd 70, djup 42, höjd 50 cm 495:-
Spegel. 70×125 cm 365:- Se vidare på sid 127.



KABIN byrå ●möbelfakta Handtag av mässing. 62×40, höjd 49 cm. Omonterad. Mahognylasyr 395:-
Spegel. 58×118 cm. Mahognylasyr 249:-
RODER klädhängare. Svart eller bok med nötrun lasyr 239:-

Sänkt pris på alla byråar!

490:-
FENDER 5



249:-
MAST
49/3



MAST byrå ●möbelfakta Furufanér/klarlack eller nötkbrun lasyr. 41×40 cm. Omonterad. 49/3 byrå. Även i vitt. Höjd 49 cm, 3 lådor 249:- 87/6 byrå. Höjd 87 cm, 6 lådor 445:- 126/9 byrå. Höjd 126 cm, 9 lådor 595:-

FENDER byrå. Furufanér/klarlack. 75×28 cm. 5 resp 8 lådor. Fender 5. Höjd 75 cm 490:- Fender 8 Höjd 106 cm 590:-



295:-
GUTE 49/2 byrå

GUTE byrå ●möbelfakta I vitlack, i furufanér med klarlack eller furufanér med nötkbrun lasyr/klarlack. Omonterad. Bredd 80,

djup 40, höjd 49 cm. 49/2 byrå. 2 lådor 295:- 49/6 byrå. 6 lådor 445:-



595:-
GUTE 87/8 byrå

GUTE byrå ●möbelfakta I vitlack, i furufanér med klarlack eller furufanér med nötkbrun lasyr/klarlack. Omonterad. Bredd 80,

djup 40, höjd 87 cm. 87/4 byrå. 4 lådor 495:- 87/8 byrå. 8 lådor 595:-

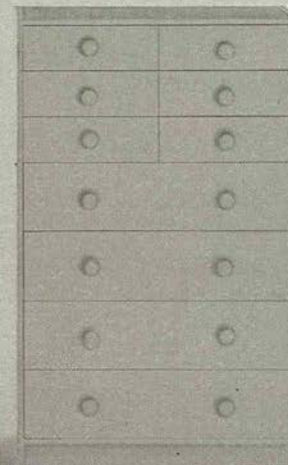
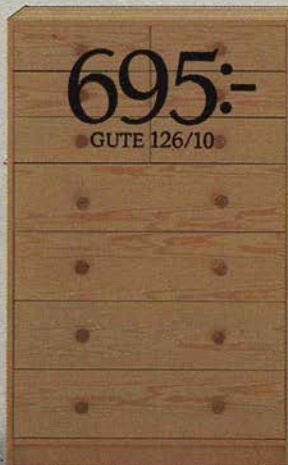

695:-
GUTE 126/10

GUTE byrå ●möbelfakta I vitlack, furufanér med klarlack eller furufanér med nötkbrun lasyr/klarlack. Omonterad. Bredd 80,

djup 40, höjd 126 cm. 126/6 byrå. 6 lådor 645:- 126/10 byrå. 10 lådor 695:-





Första steget mot en bättre sömn och en skönare tillvaro är att komma till IKEA och provligga våra SULTAN-sängar. Då kommer uppvaknandet.

Det är verkligen en speciell känsla att krypa ner i en resår- eller spiralsäng. En känsla som bara kan upplevas, inte beskrivas.

Kommer du till IKEA kan du få en helt komplett resårsäng med bäddmadrass från 765:-

Vill du ha den verkliga drömsängen, den bästa du kan få?

Provligg årets stora nyhet SULTAN LYX med ca 1400 för hand sammanflätade spiraler och dubbla spiralsystem – en konstruktion och en täthet av fjädrar som gör sängen maximalt följsam och som bäddade för det fina resultatet i Möbelfaktatesterna. Högsta betyg!

Den t o m överträffar, på viktiga punkter, den ca 1000:- dyrare spiralsäng du hittar hos andra.

SULTAN LYX kostar i bäddmåt 90×200 cm, inklusive tvättbar bäddmadrass, 1585:-

På bilden:

SORRENTO sänggavlar/sidor. (Till SULTAN säng, sid 142-143.) Vitlackerat och förmässingat stålrör. Omonterat.

Bädd/ytermåt 90×200/99×210 cm **1295:-**

Bädd/ytermåt 160×200/169×210 cm **1945:-**

GRANDI avlastningsbord 495:- Se sid 123.

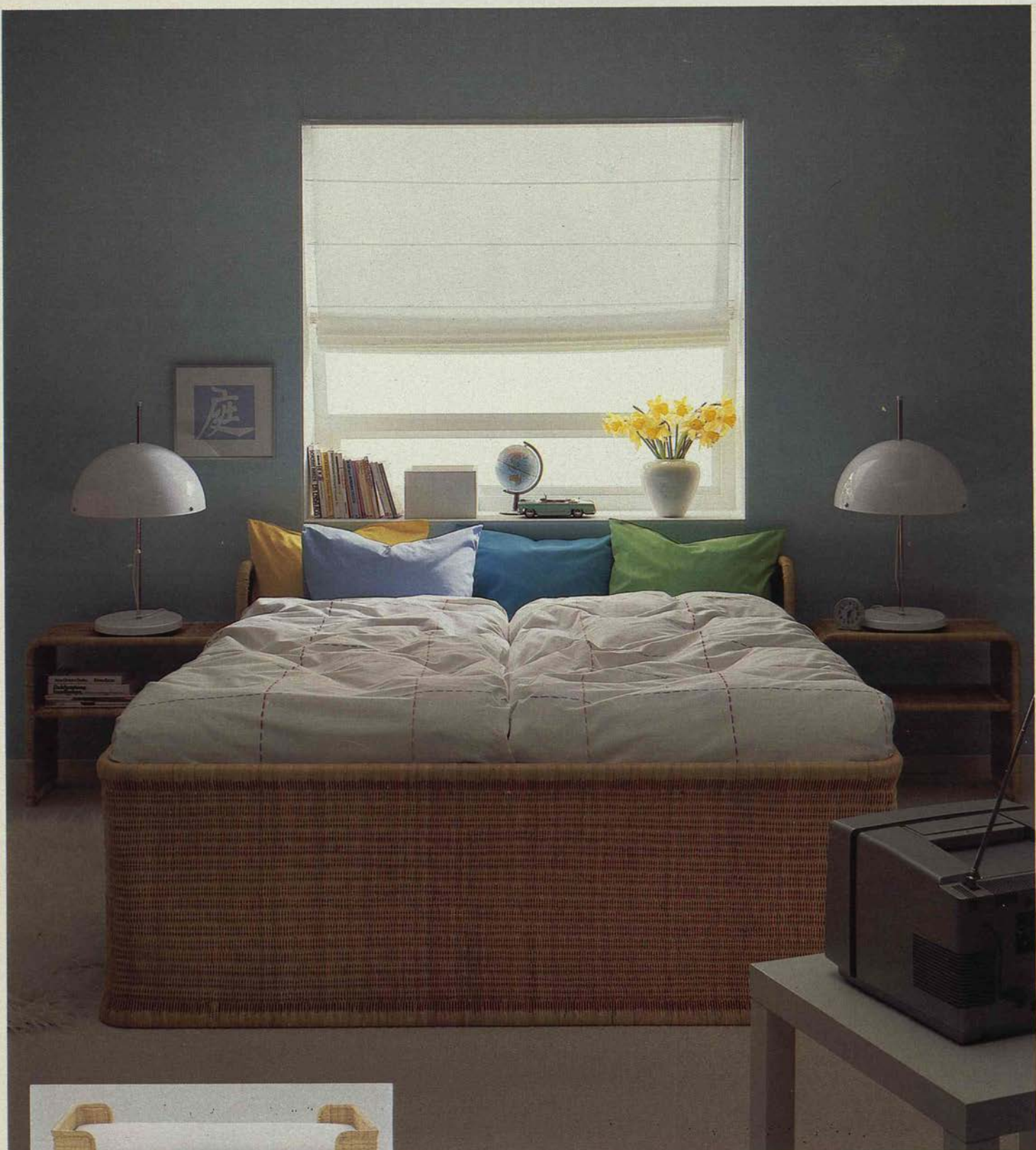

VIBY låga gavlar 90 cm, exkl säng

VIBY sänggavlar. (Till SULTAN säng, sid 142-143.) Av flätad, klarlackad rotting. Gavlarna säljs per styck. Välj hög eller låg gavel. Bädd/yttermått 90×200/96×205 cm. Låg 530:- Hög 645:- Bädd/yttermått 120×200/126×205 cm. Låg 620:- Hög 755:- Bädd/yttermått 160×200/168×205 cm. Låg 740:- Hög 895:- VIBY avlastningsbord 445:- Se sid 123.

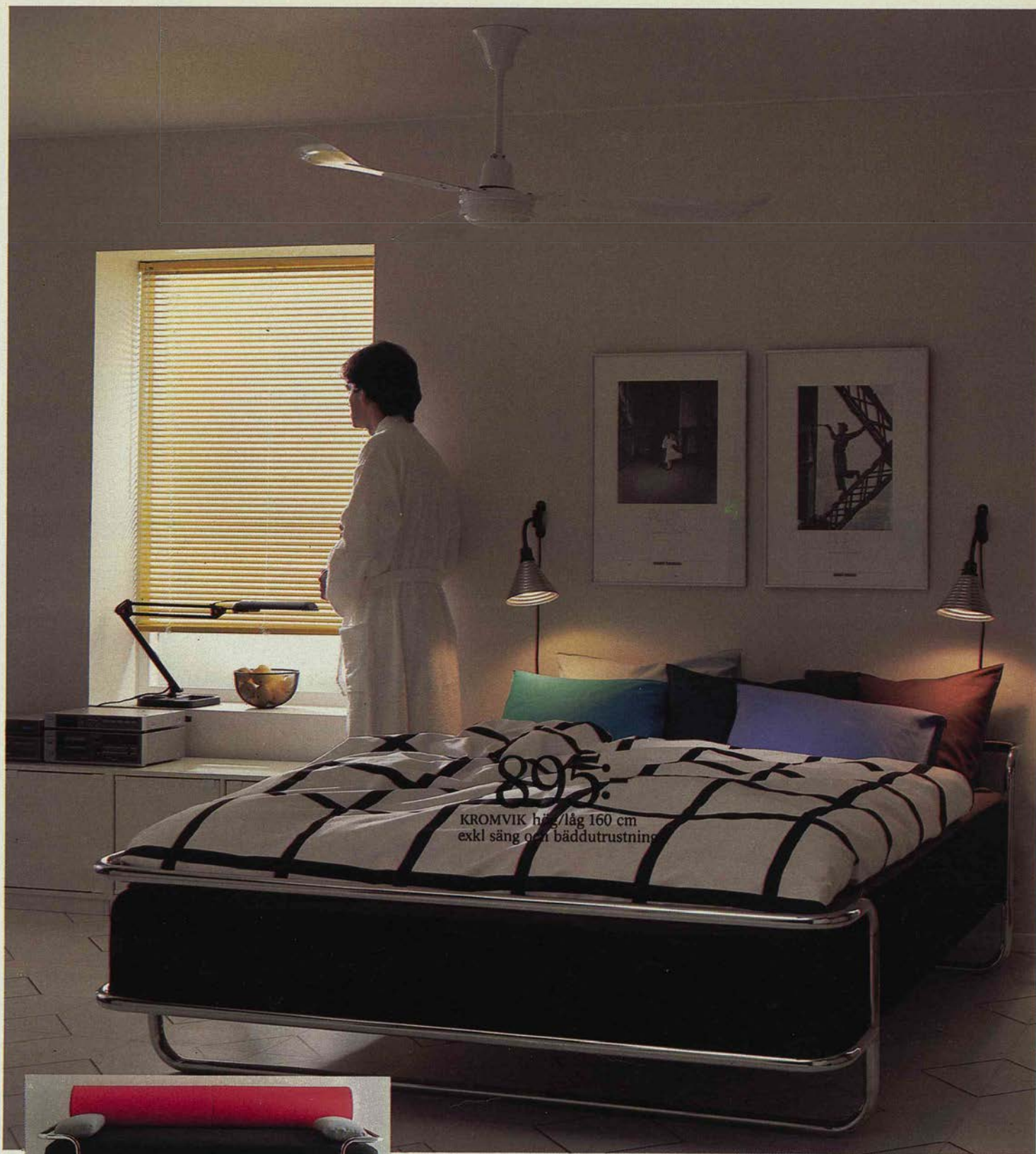

895:-
KROMVIK hög/låg 160 cm
exkl säng och bäddutrustning



KROMVIK låg 90 cm, SULTAN FAST 1165:-

KROMVIK sänggavlar. Form: Knut Hagberg. (Till SULTAN sängar, se sid 142-143.) Förkromade, två gavelhöjder, 51 och 63 cm höga.

Säljs per styck. **Gavel 90.** Bredd 98

cm. Låg 295:- Hög 325:- **Gavel 105.** Bredd 113 cm. Låg 325:- Hög 370:- **Gavel 120.** Bredd 128 cm. Låg 370:- Hög 425:- **Gavel 160.** Bredd 168 cm. Låg 405:- Hög 490:-

Inte tid att komma? Ring IKEA Postorder 0476/815 00!



725:-

GROV 105 cm sänggavlar/sidor
exkl säng och bäddutrustning

GROV sänggavlar/sidor • möbelfakta Form: Tord Björklund. (Till SULTAN säng, sid 142-143. Kompletterad med ribbbotten passar också våra resår- och polyetermadrasser till GROV.) Stålrör, fyllning av nät. Svart lack. Omonterad.

Bädd/ytermått 105×200/114×211 cm 725:- Bädd/ytermått 120×200/129×211 cm 795:- SKI läs/avlastningsbord. Rött 335:- Krom 365:- Se sid 123.



SKUTVIK sängunderrede. Form: Tord Björklund. (Till SULTAN säng, se sid 142-143.) Förkromat, svart- eller vitlackerat stålrör. Omonterat. Bädd/ytermått 105×200/109×205 cm. Vit, svart 495:- Förkromat 655:- Bädd/

ytermått 120×200/124×205 cm. Vit, svart 565:- Förkromat 725:- Bädd/ytermått 160×200/164×205 cm. Vit, svart 685:- Förkromat 865:- NATTLAND avlastningsbord 435:- Se sid 140. TINTO sängöverdrag, se sid 260.

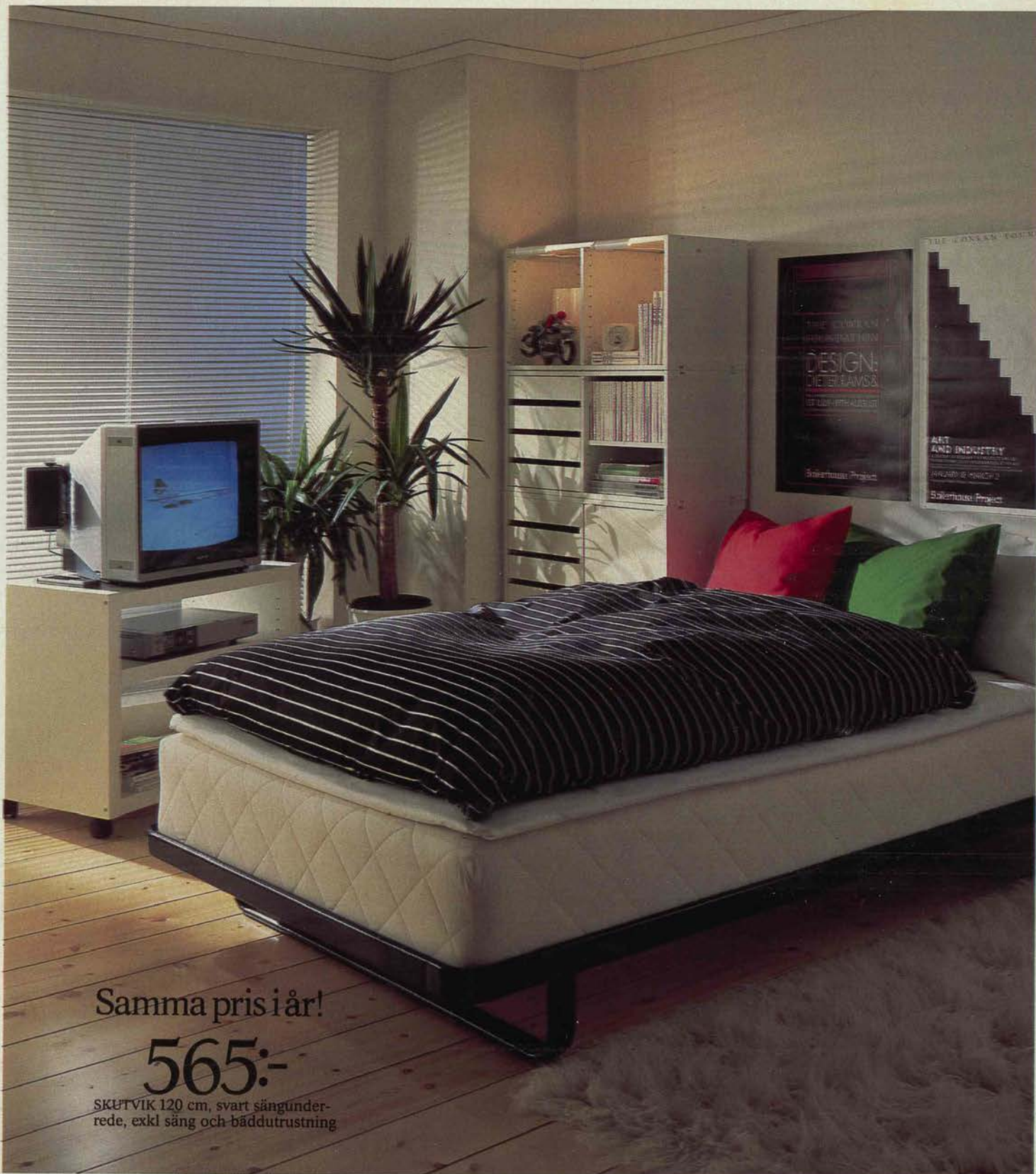

Samma pris i år!

565:-

SKUTVIK 120 cm, svart sängunderrede, exkl säng och bäddutrustning

SKUTVIK sängunderrede. I svart, finns också i vitt eller krom, som på föregående sida. Passar våra SULTAN sängar, se sid 142-143. Kostar i bäddmått 105×200 cm **495:-** Förkromat **655:-** Bäddmått 120×200 cm **565:-** Förkromat

725:- Bäddmått 160×200 cm **685:-** Förkromat **865:-** Se sid 126. Prisexempel: SKUTVIK i svart med SULTAN FAST resårsäng och bäddmadrass 105×200 cm **1055:-** Se sid 142-143.

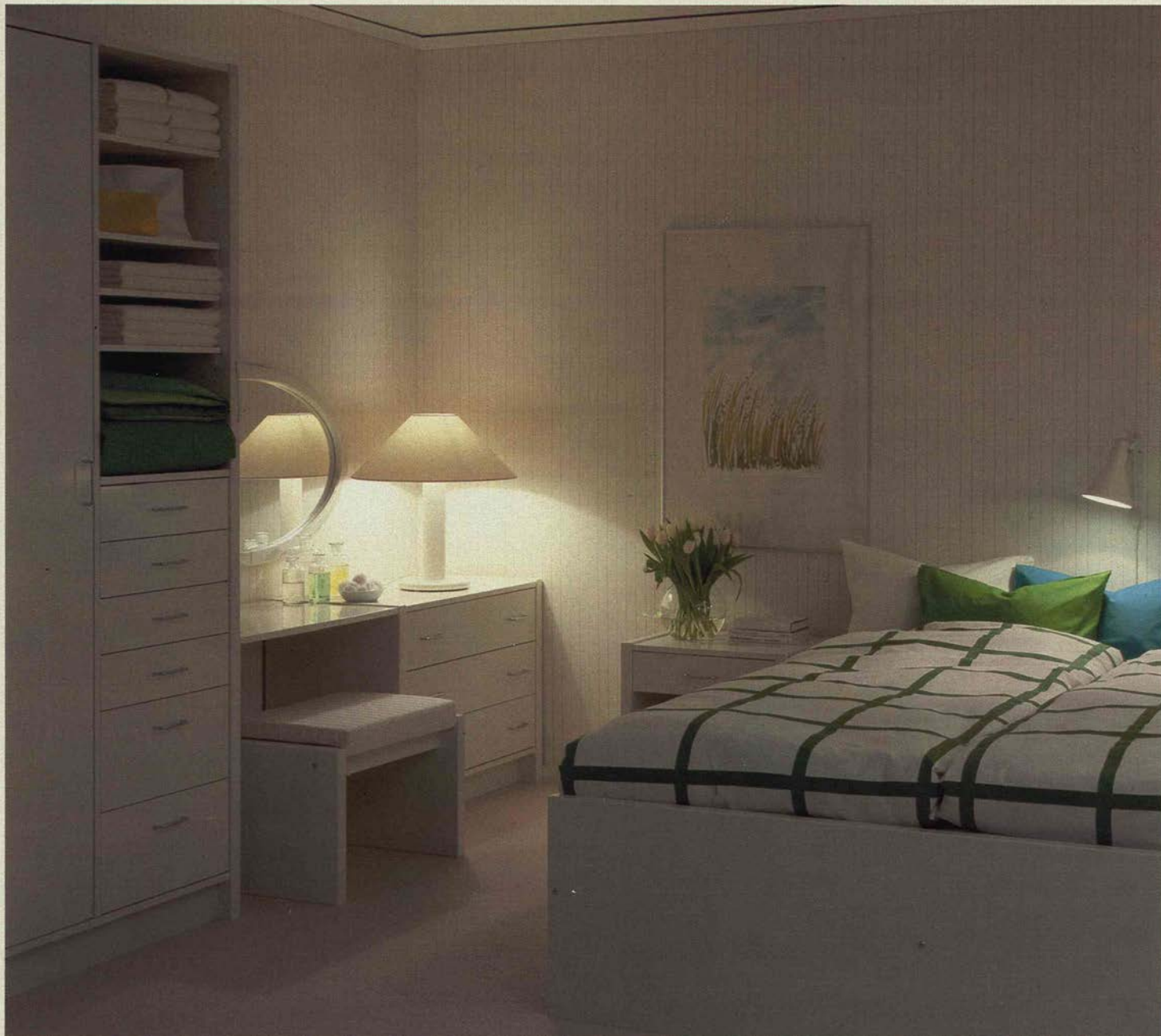

Ett komplett sovrumsmöblemang.

NATTLAND • möbelfakta Form: Knut och Marianne Hagberg. Vitlack. Omonterat.

Säng. Bädd/yttermått 90×200/97×209 cm **695:-** Bädd/yttermått 120×200/127×209 cm **790:-** Bädd/yttermått 160×200/168×209 cm **1095:-**

Avlastningsbord. 55×40 cm **435:-**

Toalettbord. 80×48, höjd 68 cm **249:-**

Byrå. 85×48, höjd 68 cm **795:-**

Pall. 60×40 cm **285:-** **Plymå** till pall **89:-**

Vägghylla. 55×26, höjd 30 cm **195:-**

Garderob. Utgå från grundgarderoben A, bygg sedan vidare med så många påbygg-

nadsgarderob B, som du behöver. Höjd 210, djup 60 cm. Dörrar och inredning köps separat.

A garderobsdel. Skåpstomme med mellanvägg och ett fast hyllplan. Bredd 100 cm **1250:-**

B garderobsdel. Skåpstomme med en gavel, mellanvägg och ett fast hyllplan. Bredd 96 cm **975:-**

Hög dörr, klädstång medföljer **239:-**

Låg dörr, kan komb med lådsatsen **145:-**

Lådsats 6 lådor **650:-** **Hyllsats** 2 hyllor **65:-**

NATTLAND gavel med hylla, se nästa sida.





395:-

NATTLAND 90 cm gavel med hylla
exkl säng och bäddutrustning

NATTLAND sänggavel med hylla **möbelfakta** Form: Knut och Marianne Hagberg. (Till SULTAN säng, kompletteras med SULTAN SOCKEL, se sid 142-143.) Gaveln kan vändas så att hyllan hamnar på vänster eller på höger sida.

Bäddmått 90, bredd inkl hylla 140 cm **395:-** Bäddmått 105, bredd inkl hylla 155 cm **430:-** Bäddmått 120, bredd inkl hylla 170 cm **475:-** Prisexempel: komplett säng 90 cm bred, SULTAN FAST resårsäng **1309:-** se även sid 140.



HELLE sänggavlar/sidor. Form: Erik Wørts. Mässing och mässingfärgad plåt. Omonterad. (Till våra SULTAN resår- eller spiralsängar, se vidare på sidorna 142-143.) Bädd/ytermått 105×200/110×212 cm **1490:-** Bädd/ytermått

180×200/186×212 cm **2490:-** **COMO avlastningsbord.** Mässingsrör, 4 mm rökfärgad glasskiva. Omonterat. 43×43, höjd 52 cm **615:-** Se sid 123.



575:-

SULTAN FAST 90×200 cm
resårsäng exkl bäddmadrass

Den som är lite tyngre bör först provligga SULTAN FAST som har fast fjädring och enkelt resårsystem av bonelltyp.



SULTAN MEDIUM passar de flesta. Har medelmjuk fjädring och dubbla resårsystem av bonelltyp.

Nyhet!



SULTAN LYX, drömsängen för de flesta. Har dubbla spiralsystem med för hand sammanflätade spiraler. Maxkomfort!

IKEAs sängprogram Sultan.

SULTAN FAST **● möbelfakta**

Säng med fast fjädring och enkelt resårssystem med 110 resårer per m². Uppbyggnad: Träram och ribbor av massivträ, skyddsväv, resårer, skyddsväv, två lager polyeter och överst en slät topp med quiltade sidor, av bomull.

SULTAN/KALIF bäddmadrass stoppad med polyesterfiber och polyeter, mönsterquiltat, naturfärgat bomullstyg. Fintvävt 40°.

Bäddmått	Säng	Bäddmadrass*	Komplettpris
80×200	—	180:-	—
90×200	575:-	190:-	765:-
90×210	775:-	205:-	980:-
105×200	820:-	235:-	1055:-
120×200	960:-	265:-	1225:-
160×200	1260:-	365:-	1625:-

* 80, 90, 105 och 120 cm bred madrass finns även i 210 cm bäddmått.

SULTAN MEDIUM **● möbelfakta**

Säng med medelmjuk fjädring och dubbla resårssystem med 150 resp 110 resårer per m². Uppbyggnad: Träram och ribbor av massivträ, fibermatta, undre resårssystem, fibermatta, övre resårssystem, fibermatta igen, två lager polyeter och överst en slät topp med quiltade sidor, av bomull.

SULTAN/KALIF bäddmadrass stoppad med polyesterfiber och polyeter, mönsterquiltat, naturfärgat bomullstyg. Fintvävt 40°.

Bäddmått	Säng	Bäddmadrass*	Komplettpris
80×200	—	180:-	—
90×200	985:-	190:-	1175:-
105×200	1125:-	235:-	1360:-
120×200	1355:-	265:-	1620:-
160×200	1915:-	365:-	2280:-

* 80, 90, 105 och 120 cm bred madrass finns även i 210 cm bäddmått.

SULTAN LYX. Nyhet! **● möbelfakta**

Säng med spiralfjädersystem för maxkomfort. Har medelmjuk fjädring och dubbla handflätade spiralsystem med ca 750 spiraler per m². Uppbyggnad: Träram och ribbor av massivträ, fibermatta, undre spiralsystem, fibermatta, övre spiralsystem, fibermatta igen, kallsaum, polyesterfiber och överst quiltad topp och sidor, av polyester/bomull.

SULTAN LYX/KALIF LYX bäddmadrass stoppad med polyesterfiber och polyeter, mönsterquiltat tyg, av polyester/bomull. Kulörtvävt 60°.

Bäddmått	Säng	Bäddmadrass	Komplettpris
80×200	—	225:-	—
90×200	1345:-	240:-	1585:-
105×200	1585:-	275:-	1860:-
120×200	1705:-	310:-	2015:-
160×200	2235:-	485:-	2720:-

Som man bäddar får man ligga.

1. En noga utvald säng är grunden till god sömn. Kom till IKEA och provligg våra SULTAN-sängar. Läng!

2. TINTO resårsängklädsel skyddar mot smuts och damm. Är tvättbar och finns i åtta färger. Sid 260.
3. Bäddmadrassen ger t mjukhet och underlättar bäddningen.

4. Skydda bäddmadrassen med FREDA madrasskydd. Kan tvättas i kulörtvävt 60°.
5. Ett duntäcke är lätt och

luftigt och håller dig alltid lagom varm. Se sid 256-257.
6. Underlakanet ska vara av mangelfri, ren bomull. Se sid 255.

7. Vi ger dig nästan 100 påslakan i ren bomull att välja bland, på sid 252-255 och på våra varuhus.

8. Låg eller hög kudde, av dun eller syntetmaterial. Välj noga. Se sid 256-258.

9. Örngottet ska naturligtvis också vara av ren bomull. Se sid 252-255.



SULTAN ben. Furu/klarlack. Höjd 23 cm. 4 st 49:-

SULTAN STÅLRÖRSMEDAR. Förkromade, 32 mm stålrör. Höjd 24,5 cm. Till sängbredderna: 90, 105, 120 cm 169:- 160 cm 199:-

SULTAN BOKMEDAR. Formpressad, skiktlimmad bok/klarlack. Höjd 17,5 cm. 90 cm 325:- 105 cm 370:- 120 cm 410:-

SULTAN SOCKEL. Med vit eller furumönstrad folie. Höjd 15 cm. Omonterad. 90×200 cm 149:- 105×200 cm 159:- 120×200 cm 169:- 160×200 cm 219:-

STORDAL SOCKEL. Med vit eller furumönstrad folie. Ut-dragslåda med hjul. Höjd 24 cm. Omonterad. 90×200 cm 385:- 105×200 cm 415:-





460:-

KALIF FAST 90×200 cm
resår madrass exkl bäddmadrass

IKEAs resår- och polyetermadrasser.

Resår madrasser

KALIF FAST ●möbelfakta
Vändbar, 14 cm tjock. Resårkärna med 109 resårer/m². Skyddande väv på båda sidor, sedan polyeter, fibervadd och naturfärgat bols-ter av 100% bomull, kant-band av polyamid.*

Bäddmått 80×200 cm 430:-
Bäddmått 80×210 cm 460:-
Bäddmått 90×200 cm 460:-
Bäddmått 90×210 cm 490:-
Bäddmått 105×200 cm 560:-
Bäddmått 105×210 cm 595:-
Bäddmått 120×200 cm 625:-
Bäddmått 120×210 cm 665:-

KALIF MEDIUM ●möbelfakta
Vändbar, 17 cm tjock. Resårkärna med 109 resårer/m². Skyddande väv på båda sidor, sedan polyeter, fibervadd och naturfärgat bols-ter av 100% bomull, kant-band av polyamid. Quiltade sidor.*

Bäddmått 80×200 cm 480:-
Bäddmått 90×200 cm 510:-
Bäddmått 105×200 cm 630:-
Bäddmått 120×200 cm 695:-

KALIF LYX ●möbelfakta
Vändbar, 17 cm tjock. Resårkärna med 104 resårer/m². Skyddande väv på båda sidor sedan polyeter och fibervadd. Ena sidan även belagd med ull, 200 g/m². Quiltat bolster i diagonal-rutor av polyester/bomull stoppat med ull och polyeter.*

Bäddmått 80×200 cm 595:-
Bäddmått 90×200 cm 635:-
Bäddmått 105×200 cm 745:-
Bäddmått 120×200 cm 845:-

*Bäddmadrasser till resår-madrasser sid 142-143.

Polyetermadrasser

SENCELLO 8 ●möbelfakta
Av homogen polyeter, volymvikt 32 kg/m³, 8 cm tjock. Blåvitt bolster. 100% bomull, kulörtvätt 60°.
Bäddmått 80×195 cm 280:-
Bäddmått 90×200 cm 315:-
Bäddmått 66×166 cm, volymvikt 28/kg/m³ 235:-

SENCELLO 11 ●möbelfakta
Av homogen polyeter, volymvikt 28 kg/m³, 11 cm

tjock. Blåvitt bolster. 100% bomull, kulörtvätt 60°.
Bäddmått 80×195 cm 345:-
Bäddmått 80×200 cm 365:-
Bäddmått 80×210 cm 385:-
Bäddmått 90×200 cm 395:-
Bäddmått 90×210 cm 415:-
Bäddmått 105×200 cm 465:-
Bäddmått 105×210 cm 490:-
Bäddmått 120×200 cm 540:-
Bäddmått 120×210 cm 570:-

SENCELLO 12 ●möbelfakta
Av treskiktad polyeter med profilerade yttre skikt, 12 cm tjock. Volymvikt 28 kg/m³. Blåvitt bolster. 100% bomull, kulörtvätt 60°.
Bäddmått 80×195 cm 385:-
Bäddmått 80×200 cm 395:-
Bäddmått 90×200 cm 435:-
Bäddmått 105×200 cm 505:-
Bäddmått 120×200 cm 570:-

SENCELLO BARN. Av homogen polyeter. Krymt vitt bomullsbolster. Vittvätt 85°.
55×112, 4,5 cm tjock 90:-
55×112, 8 cm tjock 119:-

SENCELLO BABY. Av homogen polyeter, vit krympt bomull. Vittvätt 85°.
42,5×78×4 cm 65:-



KABYSS extrasäng med madrass

KABYSS extrasäng med madrass. Stålrör i mörkblått. Botten av sicksackfjädrar. Madrass av homo-

gen polyeter (5 cm). Avtagbart bomullstyg, kulörtvätt 60°.
80×195 cm 289:-

GNUGGA ÖGONEN OCH TITTA IGEN!



249:-
RAST

79:-
RANSTA

Nej, du ser inte fel. RAST säng kostar verkligen bara 249:- och RANSTA avlastningsbord 79:- Det är t o m billigare än ifjol! Båda är av massiv furu. Bäddmått 80×195 cm och yttermått 85×204 cm. Levereras omonterade.





Ett stycke genuin, svensk möbeltradition.

RUSTIK ● **möbelfakta** Form: Erik Wörts. Massiv furu och fanér med gulbrun lasyr och klarlack. Allt utom byrån levereras omonterat.

Säng. Bädd/yttermått 120×200/124×209 cm **1245:-**
 Bädd/yttermått 160×200/168×209 cm **1750:-** Finns också med 210 cm bäddmått. (Säng 180 cm bred inkommer till

årsskiftet.) Madrasser, se sid 144.

Avlastningsbord. 52×42, höjd 64 cm **595:-** Se sid 123.

Byrå. 76×42, höjd 104 cm **995:-** Se också sid 128.

Spiegel till byrå säljs för sig **345:-** Se RUSTIK möbler också på sidan 187.



HERVIK säng ●möbelfakta Form: Knut och Marianne Hagberg. Vitlackerad eller av massiv furu/fanér med klarlack. Omonterad. Bädd/yttermått 105×200/112×207 cm. Furu 995:- Vitlack 960:- Bädd/yttermått 120×200/127×207 cm.

Endast vitlack 1025:- Bädd/yttermått 180×200/188×207 cm. Furu 1565:- Vitlack 1445:- Finns också med 210 cm bäddmått. Se även sid 152. HERVIK avlastningsbord. Vitlack 415:- Furu 475:- Se sid 122-123.

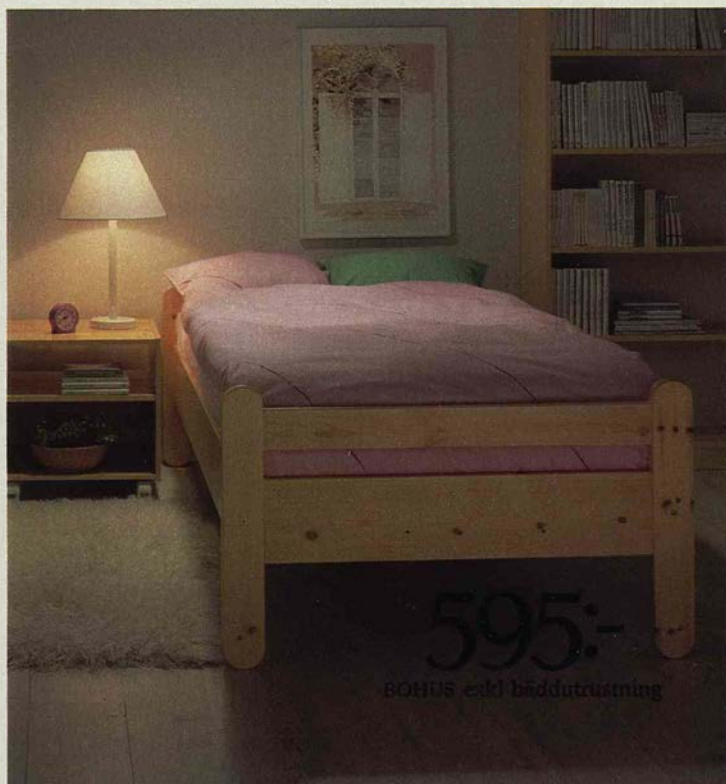

BOHUS säng ●möbelfakta Furu med klarlack eller nötblasyr. Omonterad. Bädd/yttermått 90×200/102×207 cm 595:- Finns också med 210 cm bäddmått. Madrasser, se sid 144. VALLA 1 avlastningsbord. Furu 310:- Se sid 122.



TINDEN säng ●möbelfakta Massiv furu/fanér med klarlack, eller nötblasyr. Omonterad. Bädd/yttermått 105×200/116×217 cm 1185:- Bädd/yttermått 120×200/131×217 cm 1345:- Bädd/yttermått 160×200/172×217 cm 1795:-



1295:-

DACKE säng 160 cm
exkl bäddutrustning

DACKE säng och avlastningsbord • möbelfakta Massiv furu och furufanér med klarlack. Omonterade. Bädd/yttermått 105×200/114×207 cm **895:-** Bädd/yttermått 120×200/129×207 cm **1045:-** Bädd/yttermått 160×200/170×207

cm **1295:-** Finns också med 210 cm bäddmått. **Avlastningsbord.** 55×47×51 cm **325:-** ÅKE garderob. Av furu. 100×60, höjd 210 cm **1670:-** Se även sid 222.



1095:-

KORGEN säng 160 cm
exkl bäddutrustning

KORGEN säng och avlastningsbord. Av massiv, spårad furu, som är ytbehandlad med tålig klarlack. Levereras omonterade. **Säng.** Med svart sockel. Bädd/yttermått 160×200/

165×206 cm **1095:-** **Avlastningsbord.** 45×40, höjd 60 cm **349:-** Se sid 123. **TIMMERMAN byrå** **1250:-** Läs mer om förvaringsserien på sidorna 92-93.

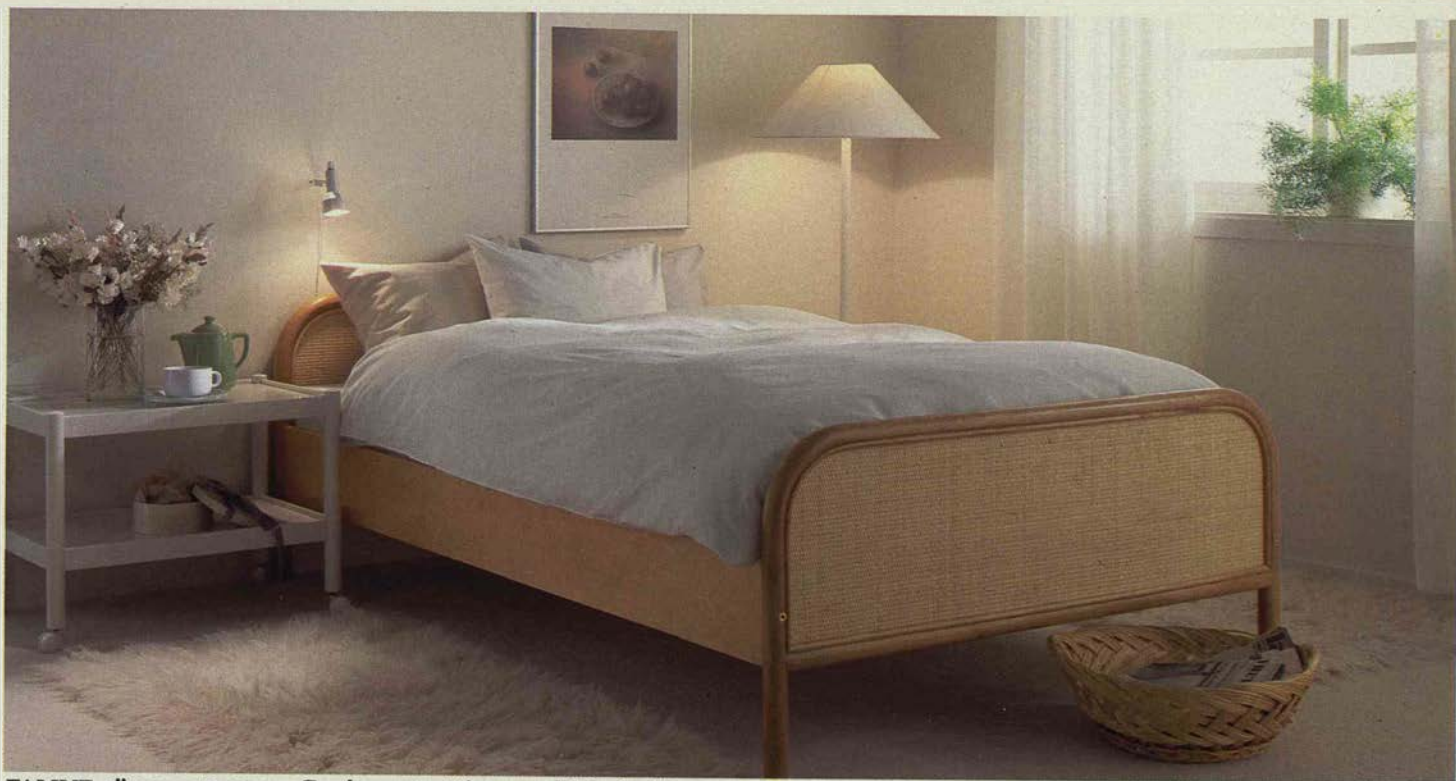

FAMNE säng •möbelfakta Gavlar av rotting med klarlack eller mahognylasyr. Omonterad. Bädd/yttermått 90×200/98×210 cm (endast i mahogny) **1055:-** Bädd/yttermått 105×200/110×210 cm **1125:-** Bädd/yttermått 120×200/

125×210 cm **1185:-** Finns också med 210 cm bäddmått. **NOVITA rullbord.** Form: Karin Moberg. Vitlackerat eller bokfanerat med klarlack. Omonterat. 68×45, höjd 51 cm inkl hjul. Vitt **245:-** Bok **295:-**

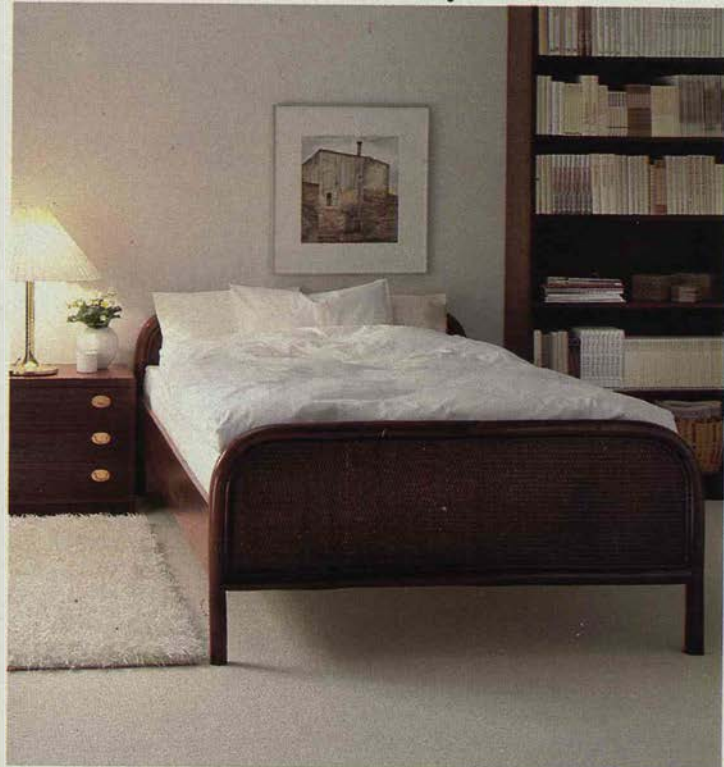

FAMNE säng •möbelfakta Bäddmått 120×200 cm **1185:-** Se även stora bilden ovan. **KABIN byrå.** Vitlack eller mahognylasyr. Handtag av mässing. 62×40, höjd 49 cm. Omonterad. Mahognylasyr **395:-** Vitlack **345:-** Se sid 132.



TINDEN säng •möbelfakta Massiv furu/fanér med klarlack eller nötblun lasyr. Omonterad. Bädd/yttermått 105×200/116×217 cm **1185:-** Bädd/yttermått 120×200/131×217 cm **1345:-** Bädd/yttermått 160×200/172×217 cm **1795:-**



GRANDI sänggavlar/sidor. Form: Tord Björklund. (Till SULTAN säng, sid 142-143.) Vitlackat och förmässingat stålrör. Levereras omonterade. Bädd/yttermått 90×200/97×208 cm **860:-** Bädd/yttermått 105×200/112×208

cm **980:-** Bädd/yttermått 120×200/127×208 cm **1075:-** KABIN byrå. Vitlack **345:-** Mahognylasyr **395:-** Byrån visas i mahogny på sid 149. Se också sid 132.



995:-
HALDEN säng 105 cm
exkl bäddutrustning

HALDEN säng och avlastningsbord. Form: Erik Wörts. Av vitlackerad rotting. Levereras omonterade.
Säng. Bädd/ytermått 105×200/112×208 cm **995:-**
Bädd/ytermått 120×200/127×208 cm 1075:- Finns även

med 210 cm bäddmått. Madrasser se sid 144.
Avlastningsbord. 52×40, höjd 50 cm **485:-** VANDA stol, i vitt **259:-** Klädskap med IKEA-kökets skåpstommar och JALUSI dörrar, se sid 216-220.



LARVIK säng ●möbelfakta Form: Karin Moberg. Vitlackerad. Levereras omonterad. Bädd/ytermått 90×200/97×209 cm **895:-** Bädd/ytermått 105×200/112×209 cm **970:-** Sängen finns också med 210 cm bäddmått.

VALLA 2 avlastningsbord ●möbelfakta Form: Karin Moberg. Vitlack, eller furufanér med klarlack eller med nötblun lasyr. Omonterat. 50×50, höjd 50 cm. Vitlack **295:-** Furu eller furu nötblun **360:-** Se sid 122.



HERVIK säng ●möbelfakta Vitlackerad. (Visas i furu på sid 147.) Levereras omonterad. Bädd/yttermått 105×200/112×207 cm **960:-** Bädd/yttermått 120×200/127×207 cm **1025:-** Bädd/yttermått 180×200/188×207 cm **1445:-**

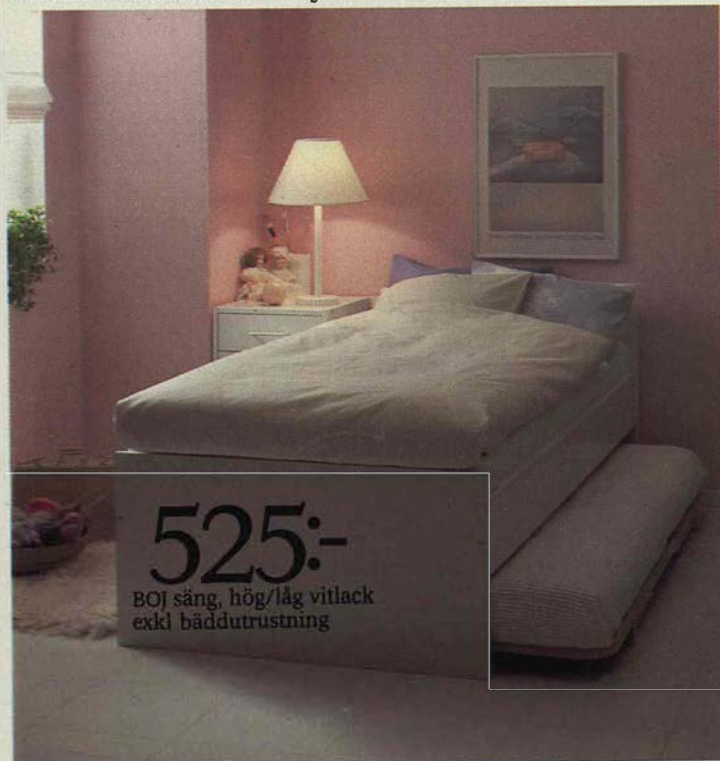

525:-

BOJ säng, hög/låg vitlack
exkl bäddutrustning

BOJ säng ●möbelfakta Furu eller vitlack. Bädd/yttermått 90×200/96×206 cm. Omonterad. Två gavelhöjder. Låg/låg. Vitlack **485:-** Furu **585:-** Hög/låg. Vitlack **525:-** Furu **625:-** Hög/hög. Vitlack **565:-** Furu **665:-** **LEKA undersäng.** Stålrör i äggskalsfärg. Sicksackfjädrar. Bädd/yttermått 80×195/196×82 cm, för 8 cm SENCELLO madrass **235:-**



KARI säng ●möbelfakta Av stålrör lackerade i svart eller vitt. Bädd/yttermått 90×200/97×206 cm **595:-** Se KARI sängen också på sidan 154. Madrasser, se sid 144. **VALLA 1 avlastningsbord** ●möbelfakta Omonterat. 50×50, höjd 50 cm. Vitlackerat **239:-** Furu med klarlack eller nötr brun lasyr **310:-** Se sid 122.



FJELLDAL dagbädd. Form: Tomas Jelinek. Av furu eller vitlackerad. Ryggstöd och ben av svart- resp vitlackerade stålrör. Bädd/yttermått 80×195/81×200, utfälld som dubbelsäng 156×195 cm. Furu 905:- Vitlack 875:- Se FJELLDAL soffa nedan.

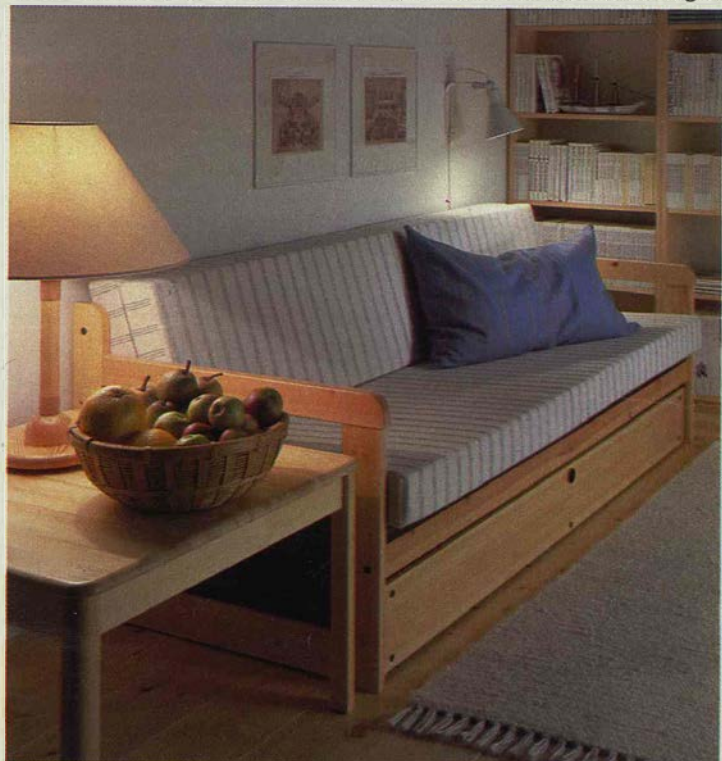

FJELLDAL dagbädd. Soffa på dagen, om natten dubbelsäng eller enkelsäng. Furu 905:- Vitlack 875:- **Sänglåda** med hjul. Omonterad. 192×74 cm. Furufanerad front 270:- Vit folie 250:- **Madrass- och ryggset.** Vändbart. Blå/viträndigt bomullstyg, kemtvätt 755:- Bomullstyg i natur/quiltat med röd tråd, kulörtvätt 60° 845:-



WIPP säng. Vitlackerad, välj ben i vitt, gult, ljusblått eller rött. Omonterad. Bädd/yttermått 80×195/85×200 cm 309:- **Madrassklädsel** i natur eller ljusblått. Till 11 cm tjocka madrasser. 80×195 cm 195:- **Cylindrar** i gult eller rött. 80×22 cm 125:- 97×30 cm 165:- Se sid 157. **Undersäng,** bäddmått 80×185 cm 415:- se sid 159.



595:-

KARI säng exkl bäddutrustning

29:-

KIM spegel

KIM spegel, gul, röd eller vit, 36×40 cm 29:- Sängen KARI kostar 595:- BOJ klädsåp, se sid 168.



Våningssäng BISLET 1650:- BAKKEN 1 sänglåda 179:- TED klaffbord för väggmontage 85:-

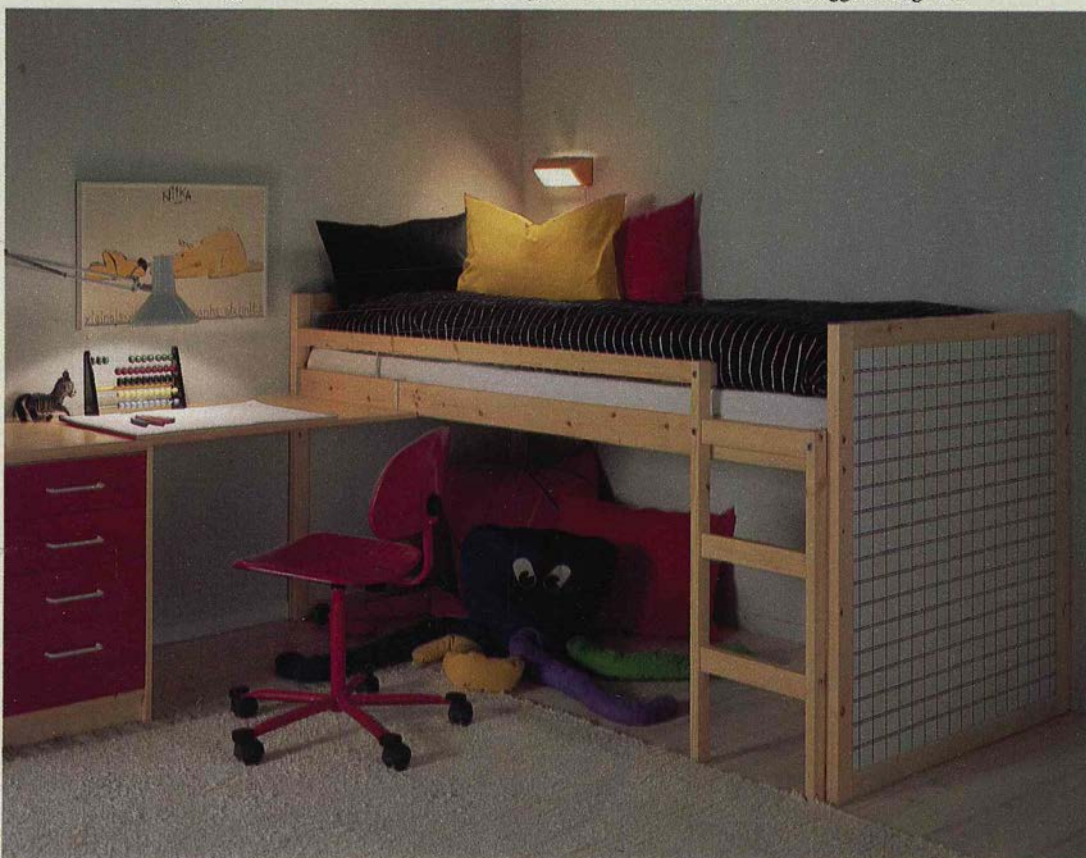

BISLET hög enkelsäng 918:- med BOJ skrivbord, se sid 166-169. PALLAS arbetsstol 260:-

Möblerna till barnens första rum ställs inför stora uppgifter. De skall tåla barn- och skolålderns påfrestningar och kunna byggas på och kanske byggas om när liten kommer upp i tonåren.

Ett klokt val är att köpa våningssäng när du möblerar ungarnas rum. Den är både ekonomisk och utrymmessnål. Vill du möblera om, är det i regel lätt att göra två enkelsängar av den eftersom de flesta våningssängarna går att dela.

KARI säng ●möbelfakta Av stålror med vit eller svart lack. Bäddmått 90×200, ytermått 97×206 cm 595:-

BISLET säng ●möbelfakta Form: Rutger Andersson. Av massiv furu ytbehandlad med klarlack. Gavel av rutmönstrad spånplatta. Ribbbotten med träfiberplatta. Bäddmått 90×200, ytermått 97×209 cm, höjd 58/101 cm.

Våningssängen på bilden med stege och stödbräda för våningssäng 1650:-

Våningssängen kan delas och göras om till två enkelsängar, en med höga, en med låga gavlar. Skall du använda den höga enkelsängen som på bilden nedan, måste den kompletteras med extra stödbräda och stege för hög gavel.

Hög enkelsäng 918:- Stödbräda med stege för hög gavel, 1 st 195:- **Låg enkelsäng 653:-**

BAKKEN 1 sänglåda på hjul. Vit- eller furumönstrad folie 169:- Den höga enkelsängen, bilden nedan, är kopplad till BOJ skrivbord, använd **BISLET beslag** för bordskiva, 2 st 9:- Mera om BOJ på sid 166-169.



REKO säng/våningssäng • möbelfakta Massiv furu ytbehandlad med klarlack eller nötbrun betst. Ribbotten med träfiberplatta. Omonterad. Bäddmått 80×195, yttermått 87×202, höjd 75/150 cm. **Enkelsäng 549:- Våningssäng**

1098:- Du kan dela våningssängen och göra om den till två enkelsängar. **KLIV steg**. Köps separat till våningssängen. Massiv furu klarlack eller nötbrun lasyr. 29×84 cm. **72:- BOJ** skrivbord, se sid 166-169.



WIPP ●möbelfakta **Våningssäng**. Vit. Stege, stödbräda ingår. Bäddmätt 80×195, yttermått 89×200, höjd 145 cm **1290:-** Våningssängen kan delas till två enkelsängar. **Avlastningsbord**. Vitlackerat. Ben går att få i vitt, gult, ljusblått eller

rött. 50×35, höjd 45 cm **310:-** Komplettera med: **Extra stödbräda** **175:-** **Madrassklädsel**. Natur el ljusblå. För 11 cm tjocka madrasser. 80×195 cm **195:-** **Cylinder**. Gul eller röd. Längd 80/100, diam 22 cm **125:-** diam 30 cm **165:-**



MALM våningssäng ●möbelfakta Rödlackerade stålrör. Stege och stödsida ingår. Bäddmätt 90×200, yttermått 110×206, höjd 140 cm **1719:-** **Extra stödsida**. Behövs när sängen placeras fristående **185:-**

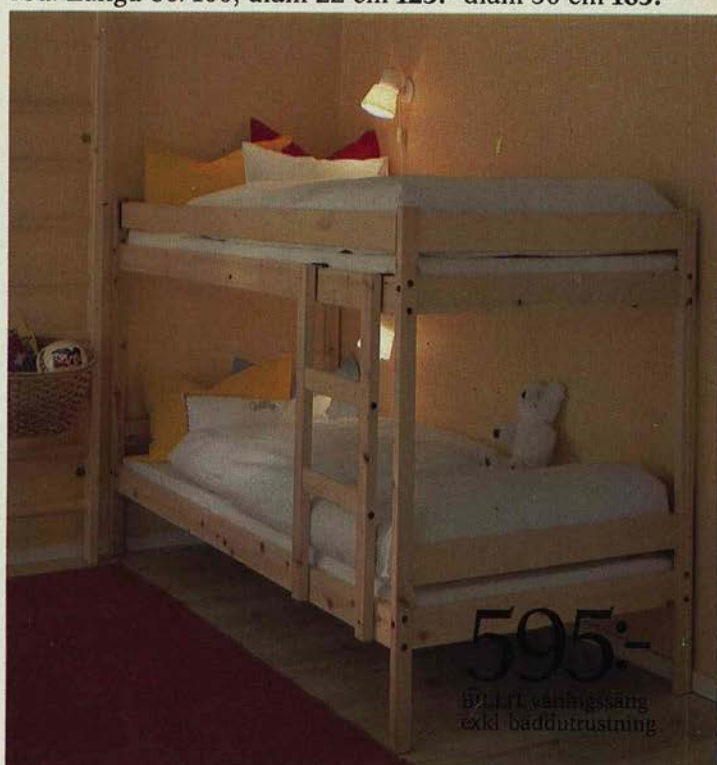

BILITT våningssäng. Massiv, obehandlad furu. Stege och stödbräda ingår. Bäddmätt 80×195, yttermått 88×201, höjd 125 cm **595:-** **TAISTO** ribbstol. Massiv furu med klarlack. 80×210 cm **295:-** Se också sidan 232.



JUNIORRUMMET MED NILEN säng av ren furu 595:- Se också nästa sida. **BAKKEN 2 sängglåda.** En praktisk förvaring under sängen. För leksakerna eller extra sängkläder

till kompisbädden. Vit- eller furumönstrad folie. Hjul. 94×78, höjd 21 cm 169:- **BOCK arbetsbord.** Omonterat. 110×65, ställbar höjd, 56-75 cm 385:-

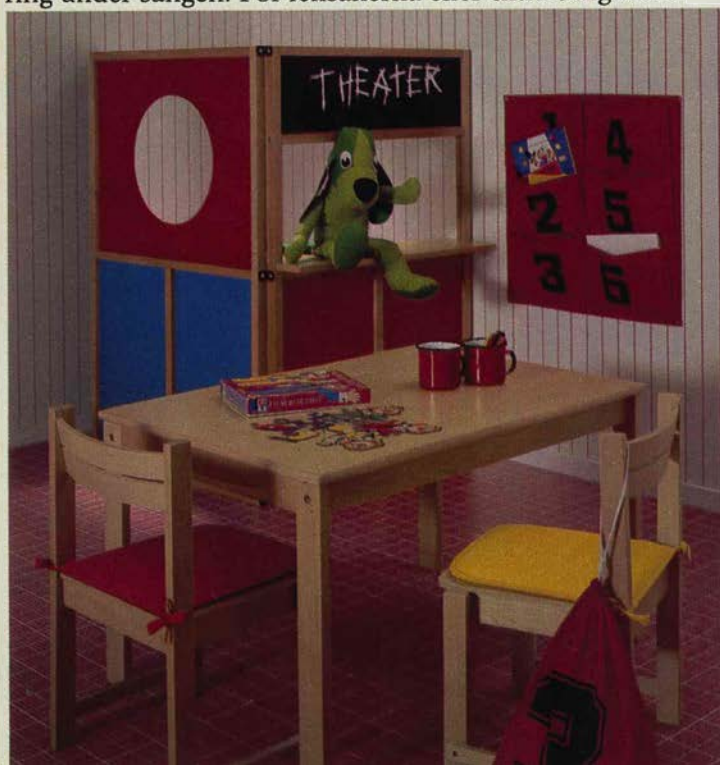

PANTER barnmöbelgrupp. Bok/bokfaner med klarlack eller röd lasyr. **Bord.** Omonterat. 85×60, höjd 50 cm 169:- **Stol.** Stapelbar 79:- **Stoldyna.** Gul, blå, röd eller brun. Fintvävt 40° 15:- **KASKELOT lekskärm** 175:-



FLINGA tält. Av vattenavvisande nylon, glasfiberstativ. Inngolv. Höjd 115, diam 160 cm 198:- **PIRAT juniorsäng.** Här i vitlack 340:- Se nästa sida. **ISKUB sittkudde** 49:-



TUMLARE växasäng och madrass. Form: Rutger Andersson och Anna Eferlund. Av massiv björk som är vitlackerad. Vaxasängen har fällbara gavlar vilket gör att sängen kan förlängas allt eftersom barnet växer. Bäddmått: längd 125, 159 resp 192 cm, bredd 80 cm. Ytermått: längd 143, 170 resp 197 cm, bredd 87 cm. Höjd 57 resp 30 cm **630:-** Madrass till

vaxasängen. Gult bomullsöverdrag. Tredelad. 125×80×6 cm, och två förlängningsdelar som vardera är 33 cm långa **295:-** Till Tumlare barnmöbelserie hör även skåp, hylla, skötbord och förvaringslåda med hjul. Läs mer om dessa på sidan 162.



169:-

BAKKEN 2 sänglåda

NILEN juniorsäng

PIRAT juniorsäng

WIPP säng

309:-
WIPP säng
exkl bäddutrustning

NILEN juniorsäng ●möbelfakta med klarlack. Avtagbara långsidor. Bäddmått 66×166, ytermått 72×172 cm **595:-**
BAKKEN 2 sänglåda på hjul **169:-**
PIRAT juniorsäng ●möbelfakta Vit, furu klarlack eller nötbrun lasyr.

Bäddmått 66×166, ytermått 72×175 cm **340:-** **Stödbräda, 2 st 99:-**
WIPP säng Vit. Välj ben i vitt, gult, ljusblått eller rött. Bäddmått 80×195, ytermått 80×200 cm **309:-** **Undersäng.** Bäddmått 80×185 cm **415:-**
SENCELLO WIPP madrass till undersängen 265:-



LINNA barnsäng

GULLIVER barnsäng

GULLIVER barnsäng

VYSS vagga

LINNA barnsäng ●möbelfakta Av bok klarlack och vitlackerad spånplatta. Bäddmått 55×112, ytermått 62×120, höjd 82 cm **375:-** Barnsängarnas botten är ställbar i tre höjder.
GULLIVER barnsäng ●möbelfakta Bok klarlack eller vitlackerad. Bädd-

mått 55×112 cm. Ytermått 60×117, höjd 79 cm. Bok **289:-** Vitlack **350:-**
VYSS vagga. Massiv bok vitlackerad eller med klarlack. Bäddmått 43×82,5 ytermått 79×90, höjd 69 cm. Vitlack **365:-** Bok **330:-** Madrasser på sid 144.

På IKEA har vi barnens dag året om. Ett helt miniland fyllt av barnmöbler, roliga prylar och mjuka djur.

Tänk att få krypa in och mysa i en koja, eller att leka med något gosigt mjukdjur. Eller varför inte prova möbler, precis som dom vuxnas, fast mycket mindre och mycket billigare och så förstås mycket roligare.



SATELLIT koja och ryggpåse. Av vattenavvisande, aluminiumbelagd nylon. **Koja**, med innergolv. Diam 200, höjd 115 cm **265:-** **Ryggpåse.** Kan göras om till axelväska. **29:-**



ALBIN 2 pall. Obehandlad furu, höjd 26 cm **59:-**



ANNA stol. Bok. Vändbar. Sits höjd 24/14 cm **89:-** NONI dyna.

LENNART stol. Av bok/plywood. Sits höjd 28 cm **59:-** LANI stoldyna.



BONGO ritbricka. Skyddar bordet när barnen skall rita och måla **34:-**



MICKEL pall. Furu/stålrör, blå, gul eller röd. Omont. 30 cm hög **59:-**

JAK pall. Av skiktlimmad björk. Omonterad. Höjd 30 cm **45:-**

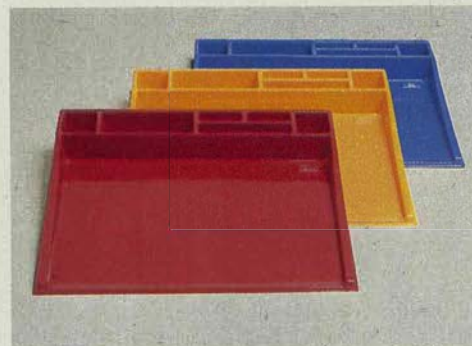

BONGO ritbricka. Av plast, gul, blå eller röd. EJ POSTORDERKÖP.

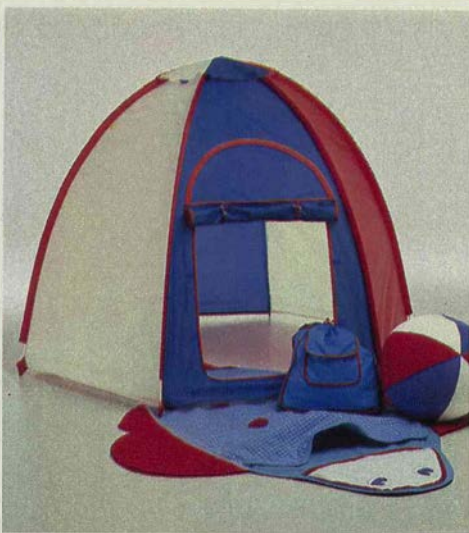

BUBBLA koja 159:- Ryggpåse 29:-
Sittkudde 39:- **SPÄTTA** myspåse 148:-



Samma pris i år!

125:-
HAMSTER soffor

HAMSTER. Bok/plywood. Omonterad. **Soffa**. Med förvaring. 59×34×47, sitshöjd 28 cm 125:- **Bord**. 63×44×47 cm 110:- **Bänk**. 59×29×30 cm 60:-

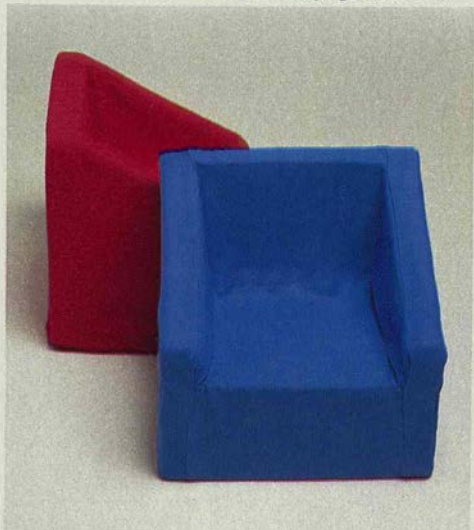

MUNGO stol. Viskostyg, polyeterstomme. Sitshöjd 17 cm 90:-



IKEA back. Blå, röd eller gul 36:-
RULLMÅRD klothjul. 4 st 17:-

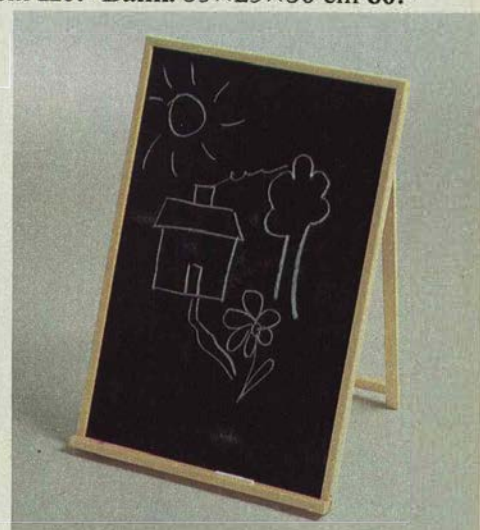

JUMBO krittavla. Svamp och kriter följer med. 40×62 cm 53:-

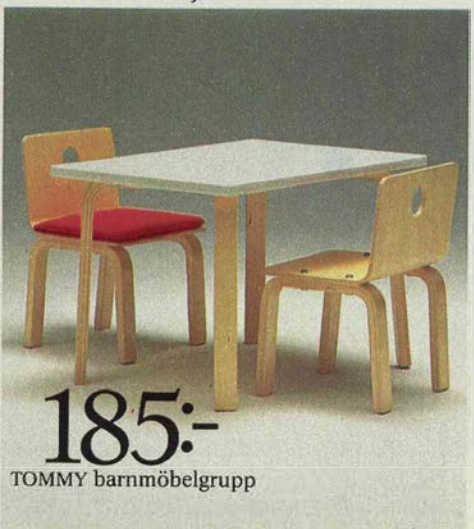

185:-

TOMMY barnmöbelgrupp

TOMMY barnmöbler. Björk. Bord 60×45 cm, med två stolar 185:-

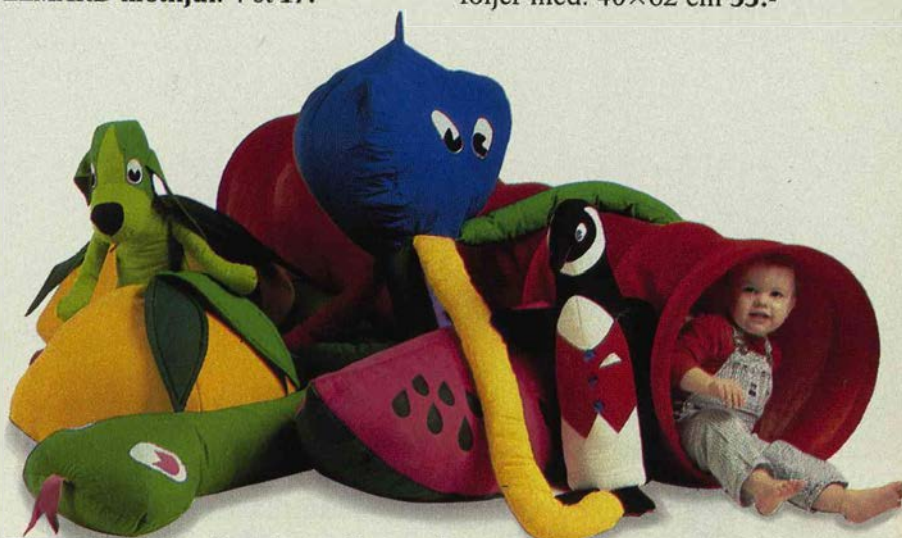

Alla IKEAs mjukdjur är av bomull, som kan tvättas i fintvätt 40°. Form: Anna Efvérlund och Marianne Hagberg. EJ POSTORDERKÖP. ☒

Söndagsöppet på IKEA. Se Gula Sidorna!



TUMLARE barnmöbler. Form: Rutger Andersson, Anna Eferlund. Oftast börjar det här. Med nya familjemedlemmens första sovplats och skötbord i praktisk närhet. **Skåp** 106×43, höjd 92 cm **450:-** **Hylla** 106×25, höjd 64 cm **185:-** **Skötbord**, som du kan plocka bort när blöjbytenas tid är

förbi, bredd 106, djup 70, höjd 6 cm **149:-** **Låda** med hjul, 102×43, höjd 20 cm **149:-** Till barnmöbelserien hör också en växasäng som du kan förlänga allt eftersom barnet växer se sid 159. **VYSS vagg** **365:-**

IKEA'S BARNBIDRAG.



289:-

GULLIVER bok klarlack



129:-

TUFFING barnstol

Får vi presentera IKEAs startpaket till blivande småbarnsföräldrar. GULLIVER barnsäng i bok 289:- SENCELLO barnmadrass 4,5 cm 90:-. KRABAT spjälkskydd 75:- och TUFFING barnstol av lackerat stålrör och platsits, hopfällbar 129:-. Naturligtvis har både säng och stol Möbelfakta, vilket betyder att de klarat tester för bl a säkerhet och hållbarhet.



Testade barnstolar

BABUIN barnstol
 ●möbelfakta Kan lätt göras till ett lek-bord. Stålrör och plastsits. Gul. Omonterad. Höjd 73, sitshöjd 55 cm **215:-**



Barnens värld är fylld av faror, som vuxen kan du göra en hel del för att öka barnsäkerheten hemma.

På IKEA kan du välja mellan många höga barnstolar. Naturligtvis alla med Möbelfakta. Det betyder att bl a stolarnas säkerhet och hållbarhet har testats. Bara dom som uppfyller Möbelinstitutets hårda krav får Möbelfakta.



KULTING barnstol ●möbelfakta Bok/stålrör. Hög- och sänkbar sits och fotstöd. Omonterad. Höjd 77, sitshöjd 46/50/54 cm **189:-**



PATRULL barnstolskrok. Håller barnstolen på plats. Fästes i bordskivan. 1 st **16:-**

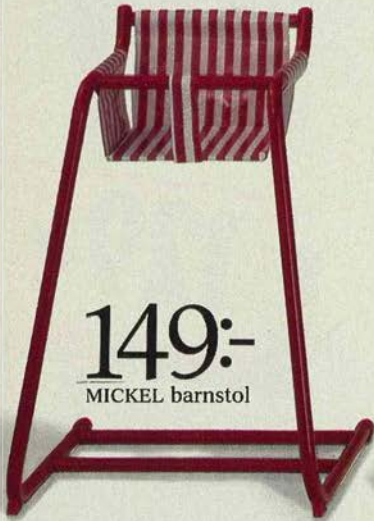

149:-
 MICKEL barnstol



Samma pris i år!

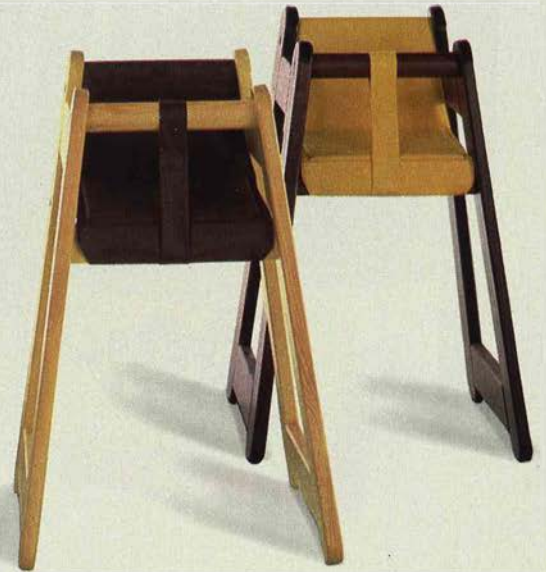

MICKEL barnstol ●möbelfakta Form: Tomas Jelinek. En barnstol i glada färger tillverkad av lackerade stålrör med sits av plast. Signalröd. Levereras omonterad. Höjd 76 cm, sitshöjd 55 cm **149:-**

PATRIK barnstol ●möbelfakta Form: Stephan Gip. En bra och stabil barnstol som är tillverkad av massiv bok, som sedan ytbehandlats med klarlack eller signalröd lasyr. Sits av bokplywood. Barnstolen levereras omonterad. Höjd 76 cm, sitshöjd 53 cm **198:-**

KONTIKI barnstol ●möbelfakta Form: Gillis Lundgren. Massiv furu med klarlack eller nötbrun lasyr. Brun eller gul sits av plast. Omonterad. Höjd 79, sitshöjd 55 cm **285:-**
BÄVER stöddyna. För att barnet skall sitta stadigare i barnstolen, passar alla barnstolar utom PATRIK **29:-**

och pålitliga Patrull.

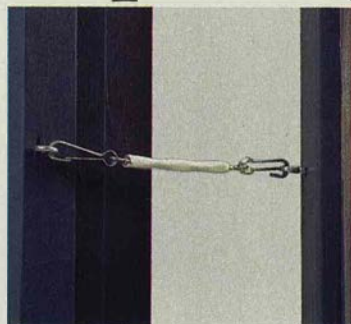

PATRULL dörr- och fönster-spärr öppnar max 10 cm 9:-

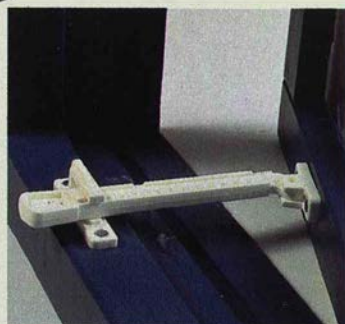

PATRULL fönsterspärr. För in-/utgående fönster 13:-

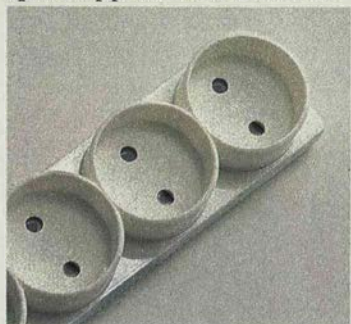

GRENUTTAG. Petskyddat, 4-håls. Prisex 26:-



PATRULL hörnskydd. Hårda hörn blir mjuka. 4 st 12:-

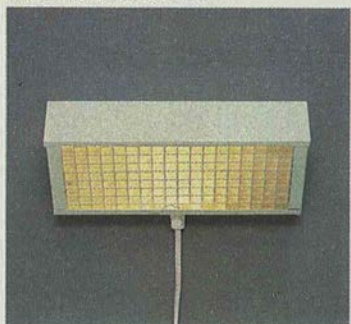

SUSSA vägglampa. Vit, gul, ljusblå, röd, brun 49:75



PATRULL låd/skåpspärr. 3 st 11:-

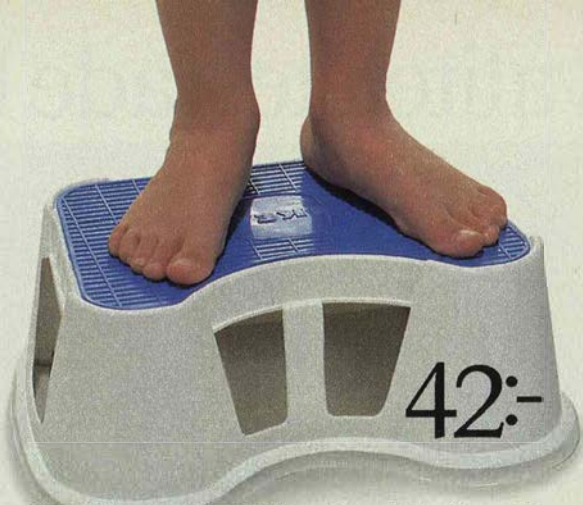

SORK barnpall. Hjälper liten bli större 42:-



PATRULL låd/skåplås. För säkrare förvaring. 2 st 20:-



PATRULL tipskydd 2. För bokhyllor. 6 st 6:-

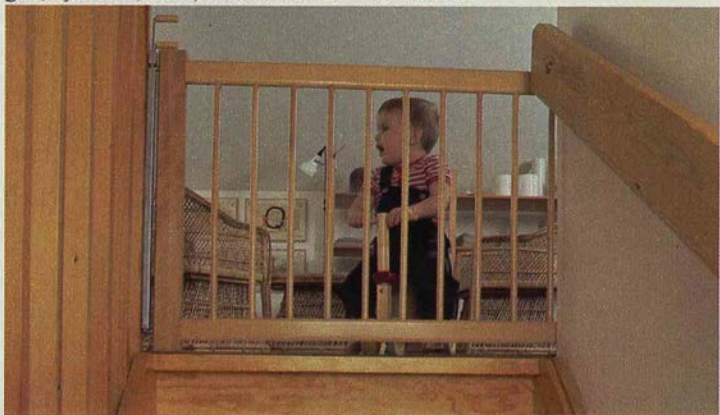

ZEBRA barngrind. Till trappor. Av bok/klarlack. Omöjlig att tvinga upp ur låst läge. Förberedd för att kunna kortas 20 cm. 100×70 cm 169:- 120×70 cm 195:-

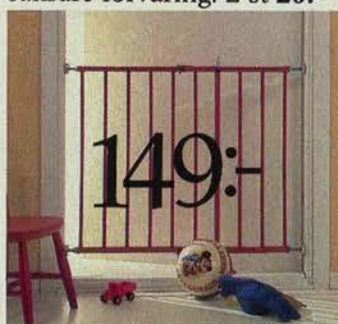

TIGER barngrind. För dörrar (ej trappor!). Lackerat stålrör i rött. Bredd 60,5-85 cm. Höjd 64 cm 149:-



STOPP mattglidskydd. 60×100 cm 13:- 80×150 cm 27:- 130×180 cm 49:- 160×225 cm 69:-



PATRULL halkskydd. Självhäftande, tex för trappor. Svarta, 60 cm. 6 st 30:-

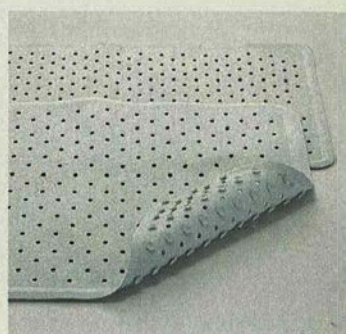

PATRULL duschmatta. Av gummi. Sugkoppar på undersidan. 53×53 cm 42:-

Kvalitetstestade Boj är ett möblemang

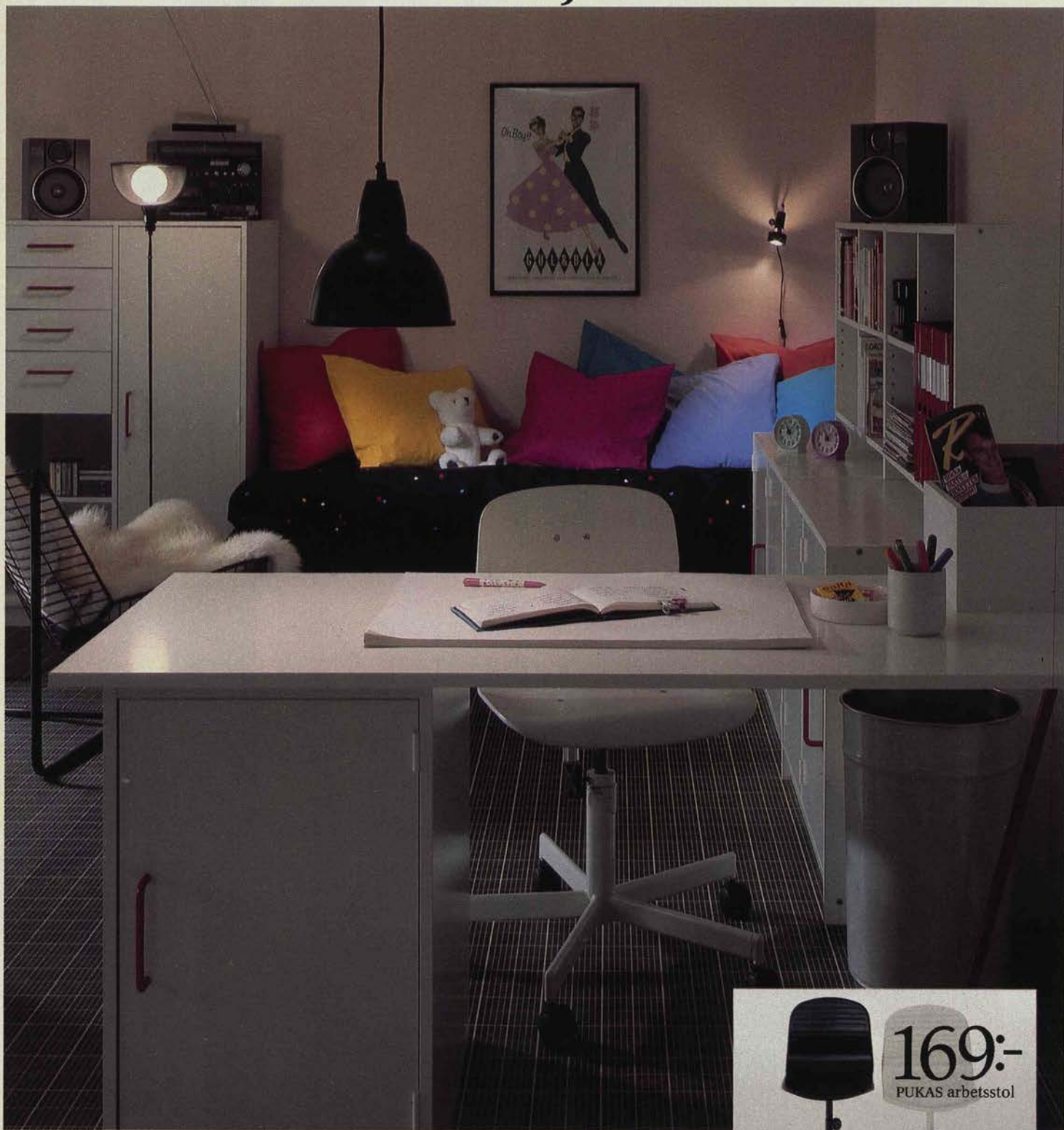

BOJ HAR MÅNGA KVALITETER. Det kan inte minst Möbelfakta-protokollet vittna om. Det höga skåpet till vänster kostar komplett **629:-** Arbetsbordet med skåp, en 160 cm lång skiva och TAGE benbock kostar komplett **366:-** Knoppar eller vita handtag följer med, kulörta handtag **22:-** för 6 st. Sid 168.



som klarar uppväxtårens tuffa tag.



BOJ VÄXER MED UPPGIFTEN. Läxhörna för barnen, när de blir äldre är det lätt att möblera om och bygga till. Läxplatsen för två kostar komplett med tre lådhurtsar, ett skåp, två 160 cm långa arbetsskivor och bokhylla 1883:- Den absolut billigaste läxplatsen har du på lilla bilden till höger. Se sid 168.



Här är alla delar till Boj.

Så här kombinerar och köper du BOJ: Välj först ut de skåpstommar du skall ha. Det finns låga och höga, smala och breda. Till skåpstommarna väljer du sedan dörrar, lådor och hyllplan. Ska du bygga skrivbord väljer du arbetsskiva och

eventuellt stödsida. Väljer du bokhylla kan den placeras på arbetsskivan, på de låga skåpstommarna eller direkt på golvet. Allt levereras omonterat. **möbelfakta**

Skåpstommar

Vitlackerade eller furufanerade. Med förborrade hålradar för glidlistor och gångjärn. Skåpstommarnas djup är 51 cm.

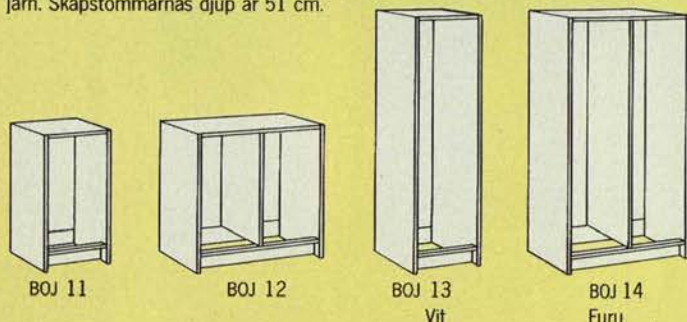

		Vit	Furu
BOJ 11 låg	41 × 68 cm	110:-	180:-
BOJ 12 låg	80 × 68 cm	190:-	290:-
BOJ 13 hög	41 × 126 cm	190:-	290:-
BOJ 14 hög	80 × 126 cm	290:-	420:-

Arbetskivor

Belagda med vit melamin, furu- eller bokfanerade. Vit kantlist resp fanerade kantlister. Arbetsskivornas tjocklek är 18 mm.

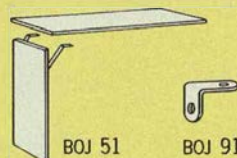

	Vit	Furu	Bok
BOJ 120×60 cm skiva	89:-	129:-	119:-
BOJ 160×60 cm skiva	109:-	179:-	159:-
BOJ 200×60 cm skiva	139:-	219:-	199:-

BOJ 51 stödsida Vitlackerad eller furufanerad. Vinkel- och skivbeslag följer med.
 Vitlack _____ 55:-
 Furu _____ 80:-

BOJ 91 skivbeslag Beslag med skruvar för att fästa arbetsskivan vid skåp. Består av fyra vinklar med skruvar _____ 7:-

Lådor och dörrar

Lådor och dörrar är lackerade eller fanerade. Knoppar av massiv furu till lådor och dörrar i furu, vita plashandtag till övriga. Lådsatsen består av fyra lådor, tre små och en stor. Gångjärn följer med dörrarna, som kan hängas på höger eller vänster sida. Förutom dörr medföljer botten och ett hyllplan till dörrsatserna.

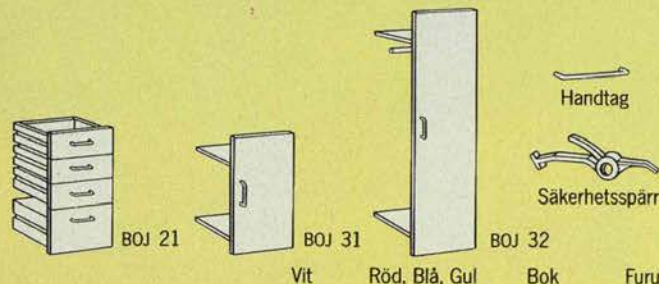

	Vit	Röd, Blå, Gul	Bok	Furu
BOJ 21 Lådsats	139:-	149:-	169:-	159:-
BOJ 31 Låg dörrsats	89:-	109:-	129:-	119:-
BOJ 32 dörrsats med klädstång	129:-	-	169:-	159:-

BOJ handtag. Vita plashandtag alt knoppar av massiv furu medföljer lådor och dörrar. Separat kan du köpa handtag i färgerna vitt, signalrött, svart eller brunt. 6 st _____ 22:-
BOJ 92 säkerhetsspärr. Barnsäker spärr till lådor _____ 7:-

Byråar

BOJ 61 byrå. Köps komplett med lådor och handtag. Finns i vitt och furu, eller vit med lådförstycken i bok. Knoppar av massiv furu till furubyrå, vita plashandtag till övriga.



	Vit	Furu	Vit/bok
BOJ 61 80×68, djup 51 cm	350:-	495:-	380:-

Hyllor och fack

Vitlackerade eller furufanerade. Facket kan användas som förhöjningsdel på låga stommar.

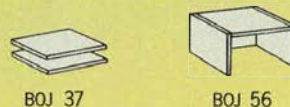

		Vit	Furu
BOJ 37 Hyllsats, 2 st	37×46 cm	49:-	69:-
BOJ 56 Fack	41×20, djup 51 cm	59:-	99:-

Bokhyllor

Vitlackerade eller furufanerade. Vitlackerade ryggar. Bokhyllorna har förborrade hålradar för de flyttbara hyllskivorna. Hylldjup 28 cm.

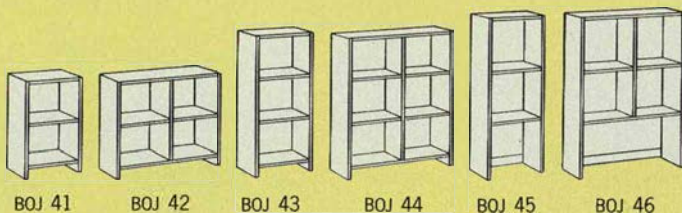

		Vit	Furu
BOJ 41 låg	41×58 cm	109:-	169:-
BOJ 42 låg	80×58 cm	159:-	239:-
BOJ 43 mellanhög	41×83 cm	129:-	199:-
BOJ 44 mellanhög	80×83 cm	179:-	295:-
BOJ 45 hög	41×96 cm	139:-	209:-
BOJ 46 hög	80×96 cm	169:-	279:-



EN FUNKTIONELL ARBETSPLATS. Av två skåp, arbetsskiva och en liten bokhylla i furu och vitt kostar **943:-**



BOJ HAR MÅNGA STRÄNGAR PÅ SIN LYRA. Musikmöbel med två låga stommar, lådor, dörr och hyllplan för **687:-**

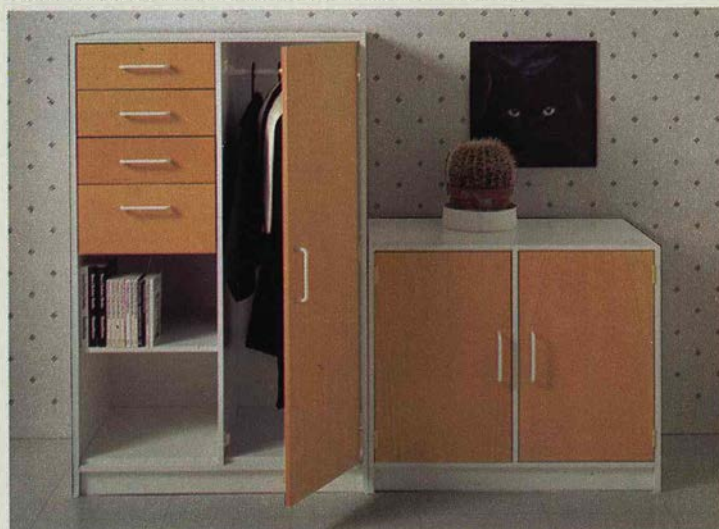

FÖR KLÄDER OCH LEKSAKER. Här hög och låg stomme kombinerade med lådor och dörrar i bok för **1076:-**

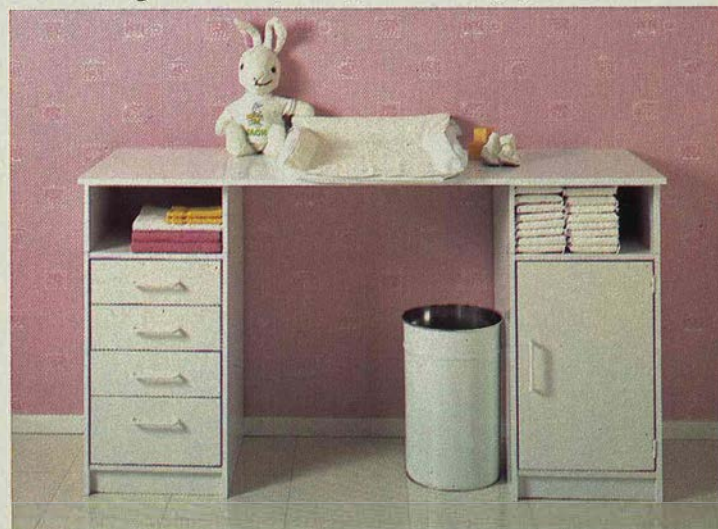

SKÖTBORD. Av hurts, skåp, fack och skiva **682:-** När liten blivit större tar du bort facken och har då en läxplats.

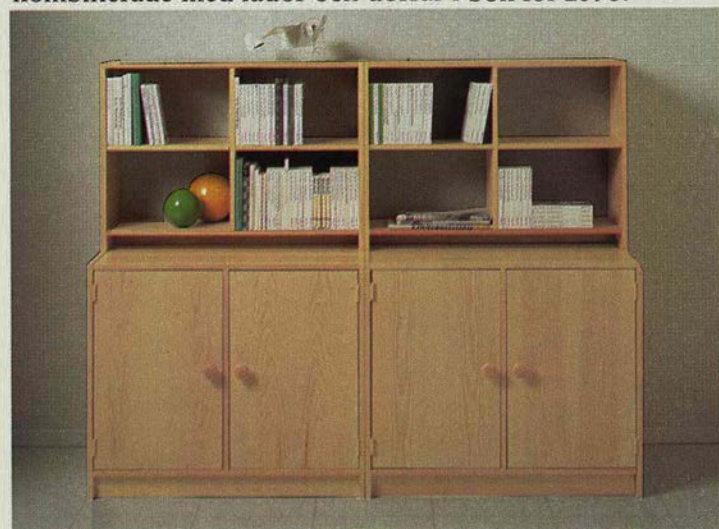

EN BOKHYLLEKOMBINATION I RIKTIG FURU. 160 cm bred, kostar inte mer än **1534:-** Ännu billigare i vitt **1054:-**



REDA PÅ OREDAN I HALLEN 1325:- För det får du två höga stommar, byrå, dörrar, lådor och DAX spegel.

372:-

Vit byrå inkl röda handtag

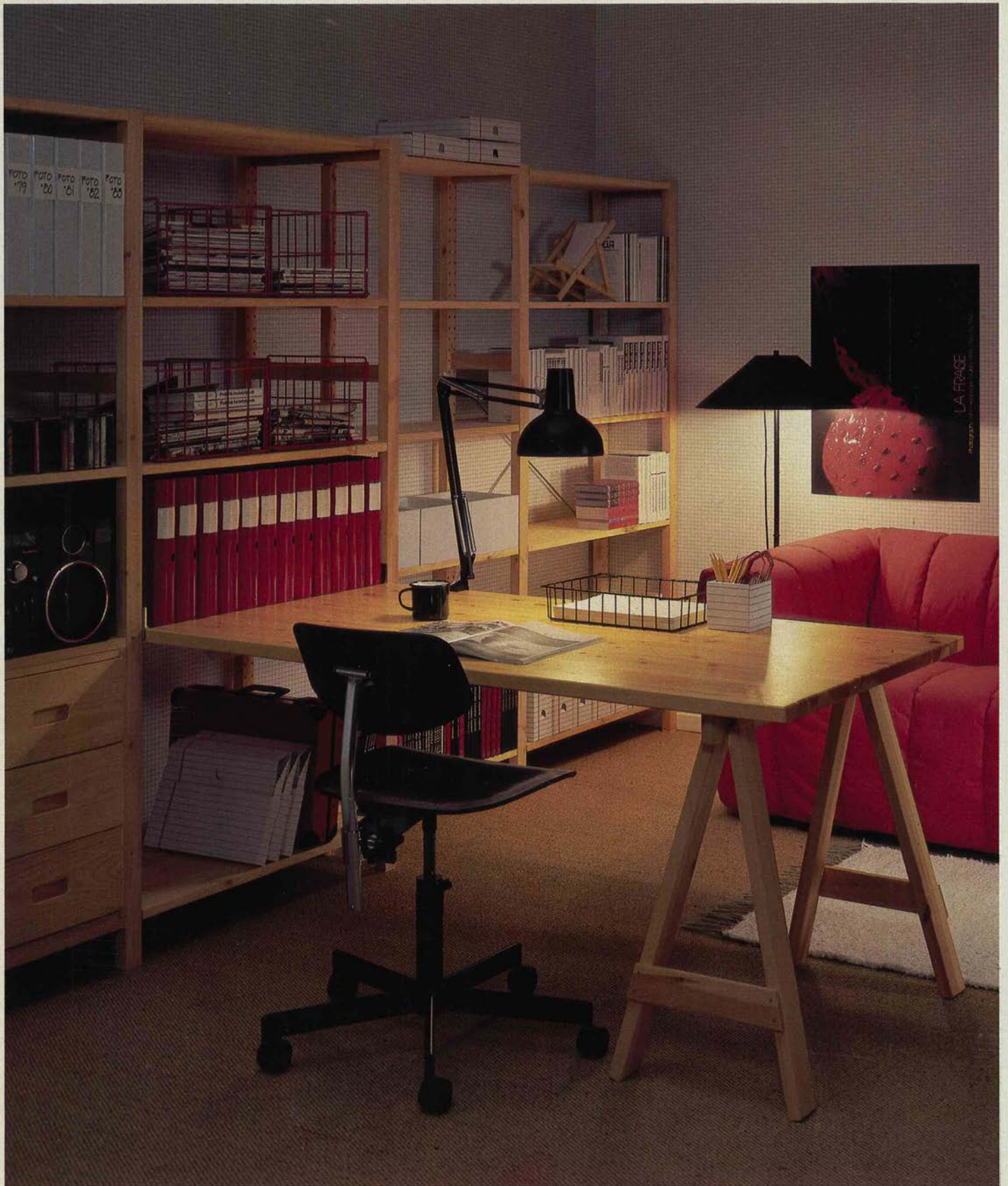

BENKE 30 bordskiva 150×80 cm/NICKE benbock inkl IVAR bordbeslag för att fästa arbetsskivan, komplett 559:-

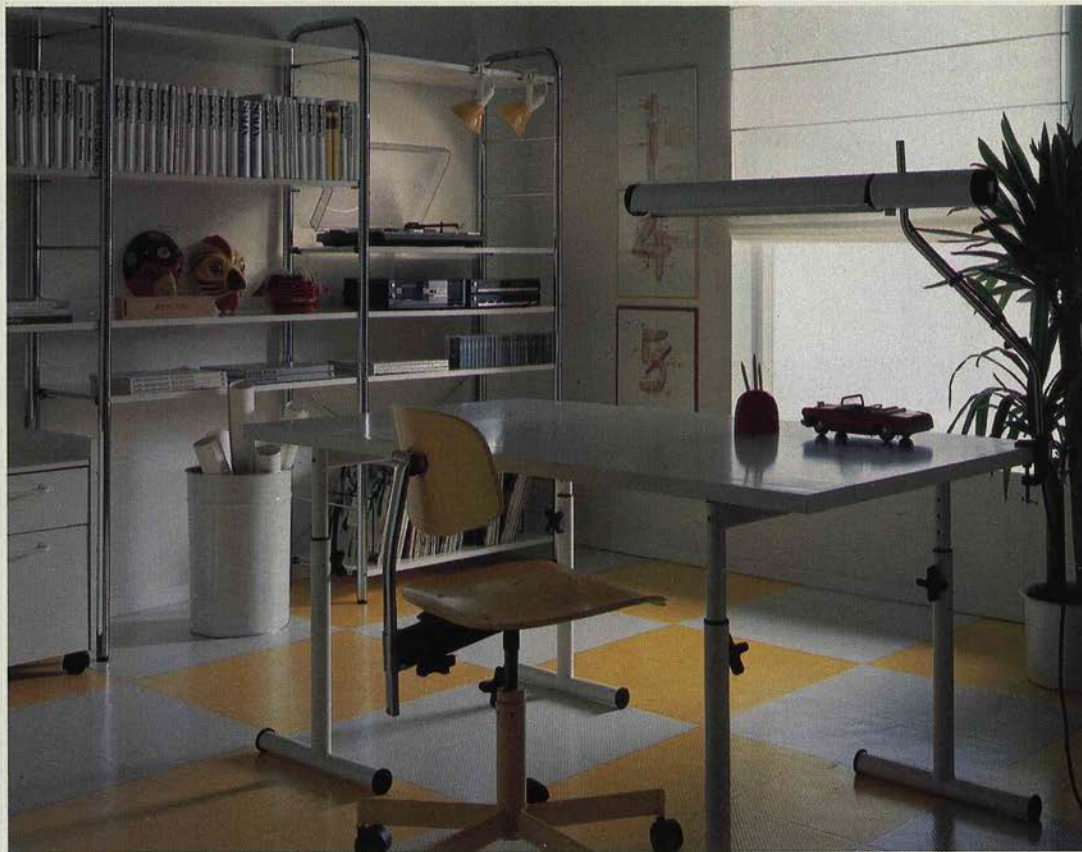

AMON 30 bordskiva 150×80 cm/FRASSE benbockar 437:- HOLLO stol inkl hjul 389:-



Två bordskivor BENKE 30 med CURRY bordben, per bord 614:- HOLLO arbetsstol inkl hjul 389:-

Vill du ha det tufft och okonventionellt? Eller smakfullt elegant? Eller kanske en riktigt proffsig arbetsplats fylld av funktionella finesser? Kom till IKEA.

Du som har idéer och gärna vill göra något eget, får hos oss ett tiotal olika bordskivor och ännu fler benbockar och bordunderreden att välja och vraka bland. Fullborda verket själv!

Här ser du tre förslag, på nästa sida följer fler.

Lägger du stor vikt vid snygg design, föreslår vi Princip, en komplett arbetsmöbel formgiven efter vår exklusivaste förvaringsmöbel med samma namn. Se sidorna 176-177.

Är det den fulländade kontorsarbetsplatsen för toppfunktion du söker, gjord att klara de hårdaste påfrestningar och lätt att utforma efter egna behov och önskemål, då ska du lägga namnet Signatur på minnet och bläddra fram till sidan 178.

På IKEA finns oändligt med alternativ.

LAGO skrivbord. Massiv furu med klarlack. Lådan kan placeras till vänster eller höger.



110×55, höjd 70 cm 695:-

Skivor och bordunder



FRASSE benbock. Vita eller svarta stålrör. Bredd 78, ställbar höjd 52-87 cm. Styck **119:-** ALEX 18 bordskiva. 120×80 cm **109:-**



CURRY bordben. Vita, röda, svarta eller förkromade 70 cm. Till AMON 30 och massiva skivor. 4 st **139:-** Krom **179:-** ALI bordskiva. 120×80 cm **285:-**

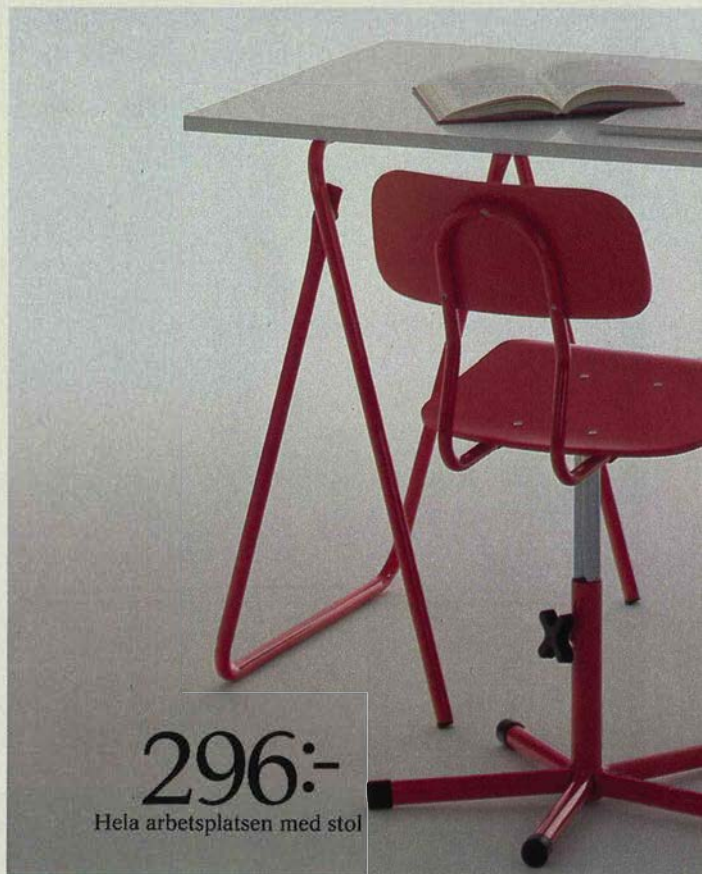

296:-

Hela arbetsplatsen med stol

BOJ skiva. 120×60 cm **89:-** sid 168. **TAGE benbock.**



NICKE benbock. Per st **79:-** AMON bordskiva. 120×80 cm **179:-**
TIPS 1 plastlåda. Vit, röd eller svart. 24×32 cm **29:-**
TIPS 3 hurts. Vit/röd. Höjd 24 cm. 29×36 cm **89:-**



NICKE benbock. Bredd 70, höjd 68 cm. Per st. Obeh furu **69:-**
URBAN benbock. Massiv, obehandlad furu. Bredd 70, höjd 68
TED benbock. Hopfällbar, bredd 76, höjd 68 cm. Per st. Vit,



1 2 2 3 3 4

reden. Fullborda själv!



Hopfällbar. Höjd 70 cm. St 29:- LIVO arbetsstol 149:-

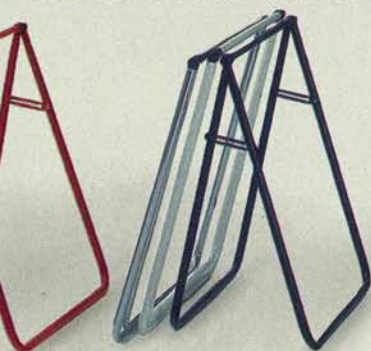

Vit, röd eller svart. 79:-
cm. Per st 38:-
röd, svart 69:- Krom 89:-



Bordsskivor.

1. **ALI 25** Av laminerad spånskiva. Vit med rött ruttmönster, tål 85°. 120×80 cm 285:- 150×80 cm 329:-
2. **ALEX 18** Med vit folie, plastkantlist. 18 mm tjock. 120×80 cm 109:- 150×80 cm 129:- Rund, 90 cm diam 109:-
3. **BENKE 30** Av massiv furu med klarlack. 30 mm tjock. Rund, 90 cm diam 350:- 120×80 cm 390:- 150×80 cm 475:- 150×42 cm 239:-
4. **BENNO 20** Furufanér/klarlack. 20 mm tjock, 120×80 cm 189:- 150×80 cm 219:-
5. **BERRA 27** Av oljebehandlad, massiv, stavlimmad bok. 27 mm tjock, 120×80 cm 285:- 150×80 cm 345:-
6. **BRA 40** Träfiberplattor på ram av massivträ. 40 mm tjock, 194×82 cm 189:-
7. **AMON 30** Av dubbla träfiberplattor, ram av massivträ. Vit, röd eller ljusblå. 30 mm tjock, 120×80 cm 179:- 150×80 cm 199:-

ZON skruvankare. Behövs för att fästa lådorna TIPS 1 och 3, eller benbockar LOFFE vid AMON och BRA bordsskivor. 4 st 9:-

BENKE 30 bordsskiva, diam 90 cm 350:-
ALEX 18 bordsskiva 109:-



CENTRIK centrumfot. Av stålrör, vit eller röd. Omonterad. Höjd 50-71 cm 229:-



CYRYS bordben. Av stålrör i vitt eller signalrött 70 cm. Till AMON 30 och skivor av massivträ. 4 st 119:- **BENKE 30** bordsskiva. 120×80 cm 390:-

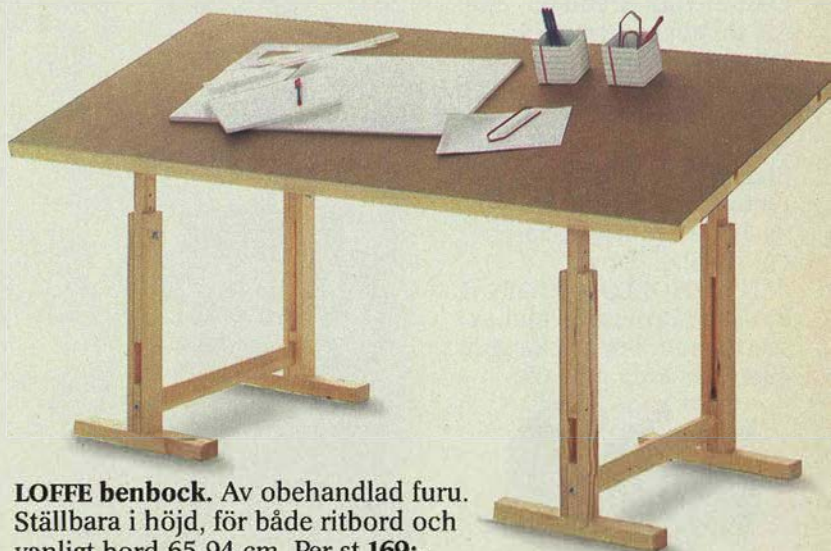

LOFFE benbock. Av obehandlad furu. Ställbara i höjd, för både ritbord och vanligt bord 65-94 cm. Per st 169:-
BRA 40 bordsskiva 194×82 cm 189:- Använd ZON skruvankare.

HOLLO arbetsstol

●möbelfakta Ställbar sits och rygg i trä. I vitt, svart, rött eller gult. Omonterad. Bredd 64, djup 66, sitshöjd 37-52 cm **320:-**

JÄRVI ●möbelfakta Plast. Vit, brun, röd, gul eller klarblå. Omonterad. **Snurr/arbetsstol.** Høj- och sänkbar. Bredd 58 cm **229:-** Kan förses med hjul.

Stapelbar stol 99:-

PALLAS ungdomsstol. Ställbar sits och rygg. Formgjuten. Röd, vit eller svart. Omonterad. Bredd 58, djup 37-42, sitshöjd 34-45,5 cm **260:-**

PUKAS ungdomsstol. Formgjuten sits och rygg. Sitsen ställbar. Svart, vit eller röd. Omonterad. Bredd 58, djup 40, sitshöjd 34-45,5 cm **169:-**

PALLAS/PUKAS klädsel. Svart tyg **99:-**

PALLAS/PUKAS hjulsats. Bromsade dubbelhjul av plast. **35:-**

CENTO arbetsstol

●möbelfakta Nu med ny säker konstruktion. Ställbar rygg. Automatisk höjdställning. Rött, beige eller grått tyg av ull/viskos. Omonterad. Bredd 62, djup 65, sitshöjd 42-55 cm **529:-**

Armstöd, svart 89:-

FUNKTION konferensstol

●möbelfakta Rött, grått, beige tyg av ull/viskos. Stapelbar. Omonterad. Bredd 63, djup 42, sitshöjd 45 cm **435:-**

ORIGINAL arbetsstol

●möbelfakta Grått, rött eller beige tyg av ull/viskos. Skinnklädda armstöd. Spärrbar gungmekanism. Omonterad. Bredd 65, höjd 94-107, sitshöjd 42-55 cm **1095:-**

CENTO/HOLLO/ORIGINAL hjulsats. Bromsade hjul av svart nylon. För mjuka golv **49:-** För hårda golv **69:-**



Hjulen passar även JÄRVI.



HOLLO

JÄRVI

99:-
JÄRVI stapelbar stol



PALLAS

PUKAS

169:-
PUKAS utan hjul



CENTO



FUNKTION konferensstol

ORIGINAL

435:-



Så läckert och ändå så billigt.

Hör bara: **348:-** för arbetsbordet (beskrivs senare), **389:-** för arbetsstolen HOLLO inklusive hjul, **278:-** för arbetslampan GLOBAL med bordfäste, (**55:-** för fotplattan) **429:-** för registrerstolen ILLO.

Förvaringsmöblerna har vi byggt med hjälp av vårt SYSTEM 210 med vitrindörrarna Fasett, och här finns ännu mer pengar att spara.

"Tack, då tar jag hurtsen på hjul också!"

GORDON bordunderrede. Längd 117-147, bredd 77, höjd 68 cm **219:-**

ALEX 18 bordskiva. Tillverkad av spånplatta med vit folie och plastkantlist. 18 mm tjock, 150×80 cm **129:-**

Persiennen STÅLIS, se sid 249.

DAVID hurts **omöbelfakta** Vitlackerad eller furufanerad. Handtag följer med. 40×50, höjd 60 cm **295:-**



Princip arbetsbord, designat efter vår exklusivaste förvaringshylla.



PRINCIP • möbelfakta i bokfanér, vitlack eller svartlaserat ekfanér. Gavlar med aluminiumprofiler. Omonterad. **Skrivbord** 160×75, höjd 72 cm, vitt 695:- **Vinkelbord** 120×45, höjd 66 cm, vitt 360:- **Hurts** vit 655:- Inkl. hjul. Sid 82–87.



PLATSAR GOTT I VARDAGSRUMMET. Så elegant och välgjort är arbetsbordet PRINCIP som du här ser i klarlackad bok. Kompletterpris, inkl lådhurts med tre lådor 1445:- I bakgrunden, NIKLAS förvaringshylla, se sid 102-104.



PRINCIP SOM FÖRVARINGSMÖBEL finns i tre höjder och kan byggas och inredas helt efter dina önskemål (beskrivs på sid 82-87). Kompletterpris för arbetsbordet i svartlaserad ek, inkl vinkelbord för tex skrivmaskinen, 1100:-

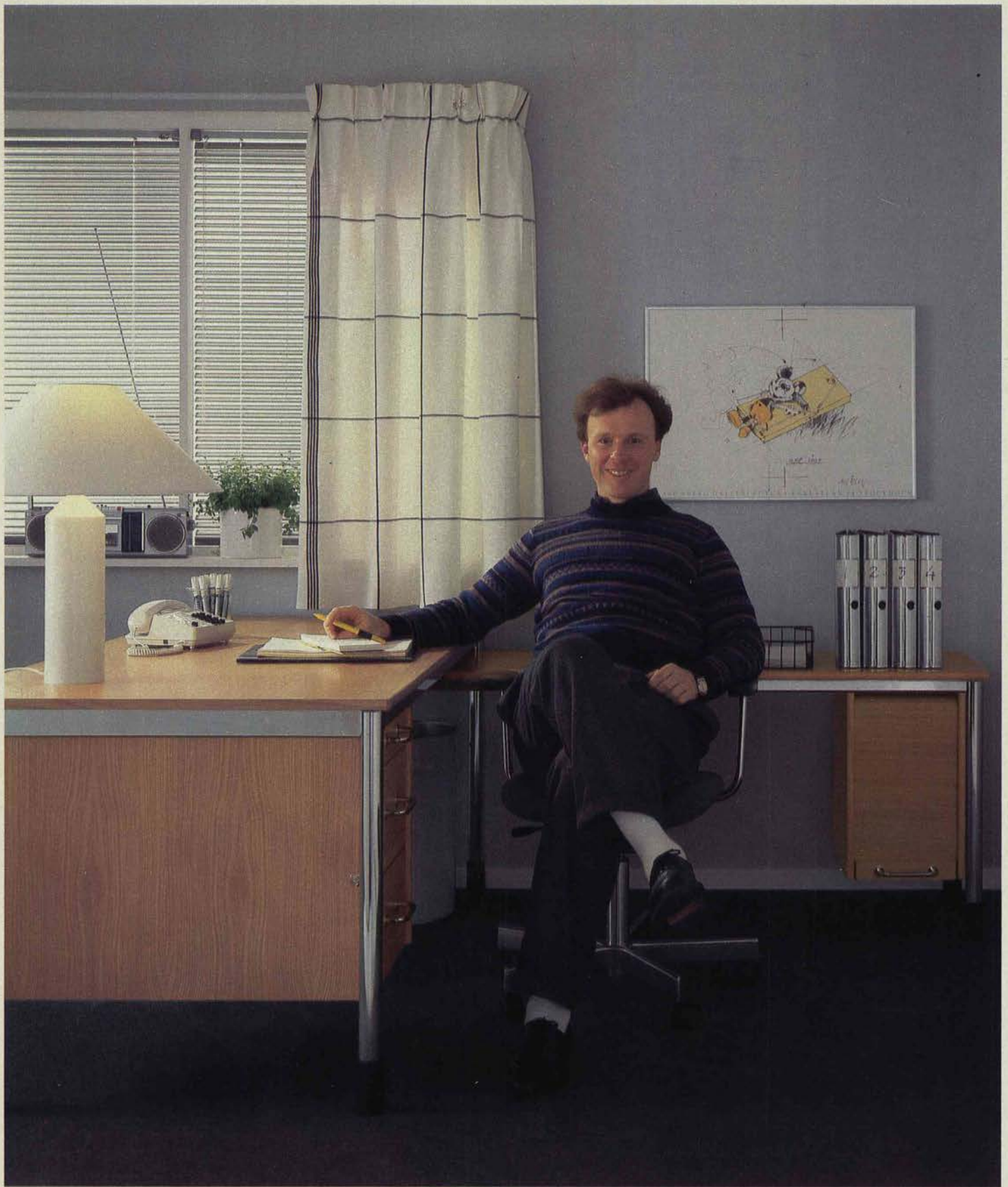

SIGNATUR arbetsbord med en C-hurts, vinkelbord och E vinkelbox i klarlackad ek 2182:-



SIGNATUR skrivbord, D-hurts och maskinbord med F-hurts 2895:- CENTO arbetsstol inkl hjul 578:-



SIGNATUR konferensbord i nötrun ek 1195:- FUNKTION karmstolar kostar per stol 435:-

Tusentals företag har alla sparat tusentals kronor genom att handla kontorsmöblerna på IKEA. Hur mycket skulle ditt företag spara?

Börja gärna med att jämföra vad en arbetsplats som den på stora bilden kostar hos andra som säljer kontorsmöbler.

Här tjänar du lätt första tusenlappen om du väljer IKEAs kontorsserie Signatur.

Lägg till en bokhylla, ett par skåp och två skärmväggar, och du har tusenlapp nummer två som i en liten ask.

Vad ett företag med 10-15 anställda kan spara genom att handla kontorsmöblerna på IKEA, vore nästan osund konkurrens att berätta.

Ändå uppmanar vi dig att sätta funktion och kvalitet i främsta rummet när du väljer. Det är ju ändå hur möblerna fungerar och håller som har betydelse på lite sikt och som avgör om ett pris är högt eller lågt.

Vid den bedömningen ger resultaten från Möbelinstitutets kvalitets- och funktionstester en bra vägledning – möbler som uppfyller de högt ställda kraven får Möbelfakta. Och det har Signatur.

Behöver du tveka längre?

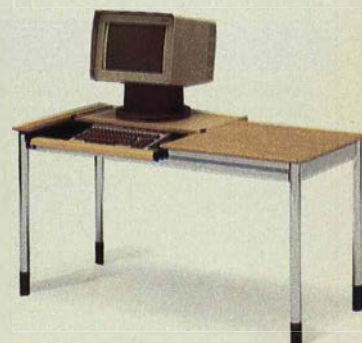

Maskinbord med terminaltillsats 1193:-

Här är alla delar till Signatur.

Så här kombinerar och köper du SIGNATUR kontorsmöbler: Börja med att välja ditt skrivbord. Underrede och skiva köps var för sig. Skrivbordet kompletteras med vinkelbord eller maskinbord. Sedan väljer du hurtsar, bokhyllor, skåp

och dess inredning. Till SIGNATUR-serien finns också konferensbord, skärmväggar, hyllsats och andra tillbehör. Allt levereras omonterat. **möbelfakta**

Arbets- och maskinbord

- BORDUNDERREDE.** Förkromat, passar till skiva 80×170 och 80×196 cm. Ställbar höjd inkl skiva 67–75 cm högt.
- BORDSKIVA.** Ekfanerad, 20 mm tjock.
- VINKELBORDUNDERREDE.** Förkromat. Ställbar höjd, inkl skiva 59–67 cm högt.
- VINKELBORDSKIVA.** Ekfanerad, 20 mm tjock.
- MASKINBORD.** Förkromat underrede. Med avlastningsskiva 61×60 cm, handlovsstöd och brunn anpassningsbar till olika maskintyper. Bordet används kopplat till skrivbord eller fristående. Mått när bordet är kopplat till skrivbord 60×127, fristående 60×134 cm. Ställbar höjd 67–75 cm.
- TERMINALTILLSATS** till maskinbordet, flyttbar skiva, ekfanerad.
- EXTRA GAVEL** till maskinbordet om det skall användas fristående, förkromat.

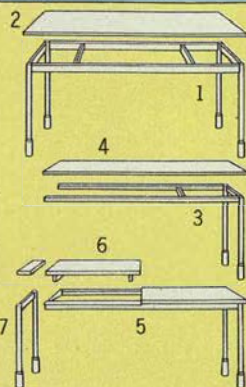

Ek klarlack Ek nötk Brun

2. BORDSKIVA	80×170 cm	320.-	370.-
	80×196 cm	385.-	445.-
4. VINKELBORDSKIVA	46×170 cm	229.-	249.-
5. MASKINBORD		795.-	855.-
6. TERMINALTILLSATS		229.-	239.-

- | | |
|---|-------|
| 1. BORDUNDERREDE förkromat | 470.- |
| 3. VINKELBORDUNDERREDE förkromat | 270.- |
| 7. EXTRA GAVEL till maskinbord, förkromat | 169.- |

Hurtsar och vinkelboxar

Hurtsar och vinkelboxar är ekfanerade. Förkromade handtag följer med.



- C HURTS.** Hängs under skrivbord. Centrallås.
- D HURTS.** Hängs under skrivbord. Med mappexpansion. Centrallås.
- E VINKELBOX.** Hängs under vinkelbord, skrivbord eller maskinbord. Jalusilucka. Förborrade hål för brevkorgset.
- F VINKELBOX.** Hängs under vinkelbord, skrivbord eller maskinbord. Jalusilucka. Löstagbara mellanvägg. Förborrade hål för två brevkorgset eller en mappexpansion.

Ek klarlack Ek nötk Brun

C HURTS	41×75, höjd 46 cm	595.-	675.-
D HURTS	41×75, höjd 46 cm	705.-	775.-
E VINKELBOX	29×41, höjd 44 cm	298.-	325.-
F VINKELBOX	55×41, höjd 44 cm	395.-	425.-

Konferensbord

Konferensbord och förlängningsdel säljs komplett med skiva och underrede. Skivorna ekfanerade, förkromade ben. Ställbar höjd 70–78 cm. Diameter 140 cm. Delad skiva, förlängningsdelen, som köps separat, förlänger bordet 154 cm till totalt 294 cm.

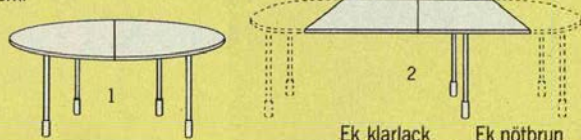

Ek klarlack Ek nötk Brun

1. KONFERENSBORD	1095.-	1195.-
2. FÖRLÄNGNINGSDEL	995.-	1075.-

Mappvagn och tillbehör

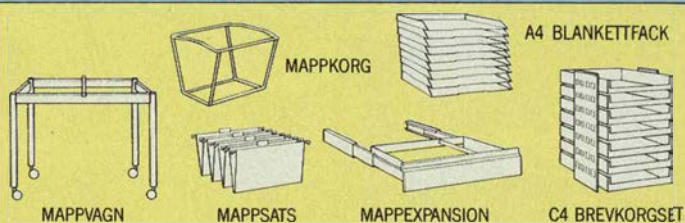

- MAPPVAGN.** Förkromad. För mappkorg och mappsats. Med hjul _____ 325.-
- MAPPEXPANSION.** För A4 hängmappar. Till G skåp och F vinkelbox _____ 199.-
- MAPPKORG.** Förzinkad tråd. Till mappvagn, D hurts och mappexpansion _____ 35.-
- MAPPATS.** A4 hängmappar. 25 st _____ 79.-
- A4 BLANKETTFACK.** Av plast. Nio snedställda fack. Passar i C hurtsen _____ 89.-
- C4 BREVKORGSET.** Av plast. 7 korgar med bärväggar, till E, F och G skåp _____ 85.-

Bokhyllor och skåp

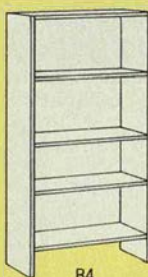

B4

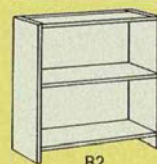

B2

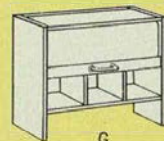

G

Bokhyllor och skåp ekfanerade, med klarlack eller nötk Brun lasyr. Bokhyllorna har två resp en flyttbar hylla. Skåpet har jalusilucka, löstagbara mellanväggar. Förkromade handtag följer med. Förborrade hål för upp till tre brevkorgset, eller en mappexpansion. Centrallås.

Ek klarlack Ek nötk Brun

B4 BOKHYLLA	80×34, höjd 146 cm	720.-	790.-
B2 BOKHYLLA	80×34, höjd 81 cm	440.-	484.-
G SKÅP	80×45, höjd 65 cm	695.-	775.-

Skärmväggar och hyllplan

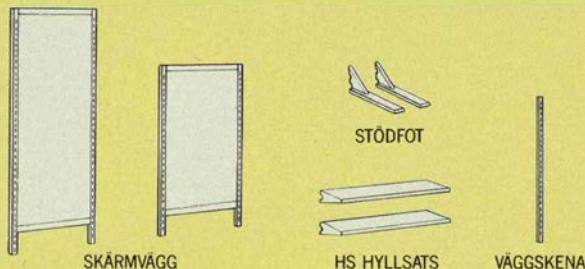

STÖDFOT

SKÄRMVÄGG

HS HYLLSATS

VÄGGSKENA

- SKÄRMVÄGGAR** med aluminiumram, fyllning av ljudabsorberande mineralull och med beige klädsel, omkläddbar. Kan kompletteras med stödfot. Bredd 87 cm.
- Höjd 147 cm _____ 795.-
- Höjd 185 cm _____ 895.-
- STÖDFOT** till skärmvägg, svarteloxerad, 2 st _____ 129.-
- HS HYLLSATS** med natureloxerade aluminiumkonsoler och ekfanerade hyllplan. Hängs på skärmvägg eller väggskena. 81×34 cm, 2 st, inkl konsoler.
- Ek klarlack _____ 199.-
- Ek nötk Brun _____ 219.-
- VÄGGSKENA** av natureloxerad aluminium. Längd 120 cm, 1 st _____ 29.-



1450:-

(exkl moms 1175:-)
Komplet skrivbord med hurts
i ek klarlack/krom

IKEAs stora intåg på kontoren.

Naturligtvis är det i första hand vår kontorsmöbelserie Signatur vi har att tacka för framgångarna. Med den har också företagen upptäckt IKEA och möjligheten att spara tusentals kronor. På kontorsmöblerna, lamporna, textilierna, de gröna växterna, golven och mattorna, lunch- och

pausrumsinredningar osv. På våra varuhus finns möjligheterna samlade i en speciell utställning som visar hur IKEA följer människan till arbetsplatsen. Där kan du också få råd och hjälp av välutbildad personal. Välkommen! Mer om IKEAs företagsförsäljning på Gula Sidorna.

Hela arbetsrummet hem med IKEA Postorder! Se Gula Sidorna!





God smak måste inte vara detsamma som dyra vanor. Och en god vana måste vara att först åka till IKEA när du vill förnya ditt hem.

Några prisexempel som understryker våra påståenden:

Matbordet på bilden, Sandfors, tar vi 795:- för, tillsatsbordet med samma namn kostar 545:- och Ögla-stolen 239:- styck.

Läser du nu våra påståenden igen, är vi övertygade om att du håller med oss.

Ändå är det här bara en i raden av möjligheter att kombinera ihop en trivsamt, praktisk och personlig matrumsgroup till ett vettigt pris på IKEA. En möbel för stunder av angenäm samvaro med familj, släkt och vänner.

Här i katalogen ger vi dig ett 20-tal olika förslag, men har du möjlighet så kom till något av våra varuhus innan du bestämmer dig. Där ger vi dig ännu mer att välja bland, ännu fler kombinationsmöjligheter. Vår vana trogen skulle man kunna påstå.

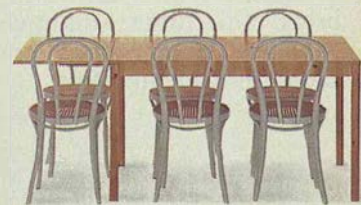

SANDFORS matbord

● **möbelfakta** Form: Knut Hagberg och Marianne Hagberg. Massiv furu med klarlack eller vitlack. 130×80, med klaff 180 cm, höjd 72,5 cm 795:- **Tillsatsbord** 55×80, med klaff 87×80, höjd 72,5 cm 545:- **VANDA stol i vitt** 239:-

LACK matbord. Lackerat i vitt eller signalrött. Omonterat. 120×75, höjd 70 cm **349:-**

KINNO klappstol 85:- sid 197.

SARJO hörnskap ●möbelfakta

Form: Rutger Andersson. Vitlackerat. Med tre vändbara hyllplan som är vitlackerade på ena sidan, den andra sidan är rosa, ljusgul resp ljusblå. Omonterat. 87×61, höjd 188 cm **1545:-**

HEMSE slagbord ●möbelfakta

Form: Karin Moberg. Vitlackerat. Omonterat. För 4-8 personer. 120×100, med båda klaffarna uppfällda 220, höjd 73 cm **1495:-**

HEMSE stol 370:- Se även sid 194.

INGOLF skänk och vitrin

●möbelfakta Av massiv bok/bokfanér med klarlack eller i vitlack. Omonterade.

Skänk. 92×46, höjd 98 cm

1095:- Vitrin. 92×32, höjd 48 cm **495:-**

NYHEM matbord ●möbelfakta

(Stora bilden till höger.) Av massiv bok/fanér med klarlack eller vitlackerat.

Omonterat. För 4-6 personer, en tilläggs-skiva följer med. Köper du en extra tilläggs-skiva får du ett bord för 10 personer. 150×90, med tilläggs-skivan 193 cm långt **1275:-**

Extra tilläggs-skiva 195:-

NYHEM i bok med extra tilläggs-skiva på lilla bilden längst ned.

MARIEBY vitrinskåp

●möbelfakta Form: Karin Moberg. Vitlackerat. Omonterat. Höjd 189 cm. 47×40 cm **1280:-** 90×40 cm **1990:-**



NYHEM med plats för 10!



LACK matbord 349:- med KINNO klappstol 85:- I bakgrunden SARJO hörnskap 1545:-



HEMSE slagbord 1495:- här med HEMSE stol 370:- INGOLF skänk 1095:- vitrinen 495:-



NYHEM matbord för 1275:- tillsammans med BURVIK stol 475:- Vitrinskåpet heter MARIEBY och kostar 1990:-

STABIL matbord ●möbelfakta

Massiv furu med klarlack.
Omonterat. Höjd 74 cm.
140×80 cm **645:-** 180×100
cm **898:-**

BIRGER skänk och vitrin

●möbelfakta Furufanér med
klarlack. Omonterade.

Skänk. 80×40 cm, höjd 98
cm **945:-**

Vitrin. 80×29 cm, höjd 43
cm **497:-**

SOLBERG stol ●möbelfakta

Massiv furu med klarlack.
Omonterad. Bredd 44 cm
395:- Fler stolar sid 194-
197.

SÖRGÅRDEN slagbord

●möbelfakta Form: Karin Mo-
bring. Massiv furu med
klarlack. Omonterat.

120×100, med båda klaffar-
na uppfällda 220, höjd 73
cm **1445:-**

Litet slagbord, se sid 192.
Med båda klaffarna uppfäll-
da har 8 personer plats
kring bordet.

**TORSVIK skänk/tallriks-
hylla ●möbelfakta** Form: Gil-
lis Lundgren. Massiv furu/
fanér med klarlack eller

nötbrun lasyr. Omonterade.

Skänk. 120×50 cm, höjd 95
cm **1495:-**

Tallrikshylla. 120×15, höjd
50 cm **315:-**

Vitrinskåp se sid 188.

REBECKA stol ●möbelfakta

Massiv furu med klarlack.
Omonterad. Bredd 45|cm
375:- Fler stolar på sid
194-197.



SÖRGÅRDEN slagbord, 1445:-



898:-
STABIL matbord, 180×100 cm

Matbordet STABIL 898:- med SOLBERG stol för 395:- BIRGER skänk 945:- och vitrin 497:-



Hela matplatsen hem med IKEA Postorder! Se Gula Sidorna!



Massiv furu och förnämligt detaljarbete.

Rustik-möblerna är något av det finaste vi har. För matplats, hall och sovrum, inspirerade av sekelskiftets allmogemöbler.

Vår formgivare Erik Wørts har lyckats med konsten att ta tillvara det finaste, och har samtidigt anpassat möblerna till dagens höga krav på brukbarhet.

RUSTIK ● möbelfakta Form: Erik Wørts. Hela serien är tillverkad av massiv furu,

ytbehandlad med gulbrun lasyr och klarlackad. Levereras omonterad.

Slagbord. 170×100, höjd 74 cm **1295:-**

Extra tilläggs-skiva. Gör bordet 232 cm långt **385:-**

Stol. Bredd 42 cm **340:-**

Vägg/hörnskap. En hylla. Bredd 70, djup 46, höjd 78 cm **675:-**

Hörnskap. Bredd 86, djup 54, höjd 79 cm **795:-**

Hylla. Med knoppar. Längd 112 cm **199:-**

Längd 186 cm **285:-**

Kökssoffa 186×52, höjd 77 cm **1695:-** Se sid 196.

Möbler i RUSTIK-serien till sovrum hittar du på sid 146.

GILLE matbord ●möbelfakta

Av massiv furu med klarlack eller nötkbrun lasyr, som på bilden nedan. Tilläggsskiva följer med.

Omonterat. För 4-8 personer. Diameter 120, med tilläggsskiva 160 cm långt, höjd 74 cm **1345:-** Extra tilläggsskiva, gör bordet 200 cm långt **295:-**

HOLGER hörnskåp

●möbelfakta Av massiv furu med klarlack. 84×177, djup 51 cm **1100:-**

EKENÄS kökssoffa. Av massiv furu med klarlack. Rosa tyg. Förvaring under locket. Omonterad. 184×53, höjd 83 cm **1395:-** Se sid 196.

KRISTINA stol ●möbelfakta

Massiv furu/klarlack eller nötkbrun lasyr. Med KRIMSE sitsöverdrag **279:-** Sid 194.



1345:-
GILLE matbord, diam 120 cm

GILLE matbord 1345:- med KRISTINA stol 279:- Hörnskåpet heter HOLGER och kostar 1100:-

GILLE matbord. Samma bord som på bilden ovan men här i furu med nötkbrun lasyr **1345:-**

Extra tilläggsskiva **295:-**

TORSVIK skänk och vitrin

●möbelfakta Form: Gillis Lundgren. Av massiv furu/furufanér med klarlack eller nötkbrun lasyr. Omonterade. **Skänk.** 120×50, höjd 95 cm **1495:-** **Vitrinskåp.** 120×28, höjd 50 cm **595:-** Tallrikshylla se sid 186.

BILLNÄS stol ●möbelfakta

Massiv furu med nötkbrun lasyr/beigerandig sits eller klarlack/brunrandig sits. Omont. Bredd 44 cm **198:-** Fler stolar sid 194-197.

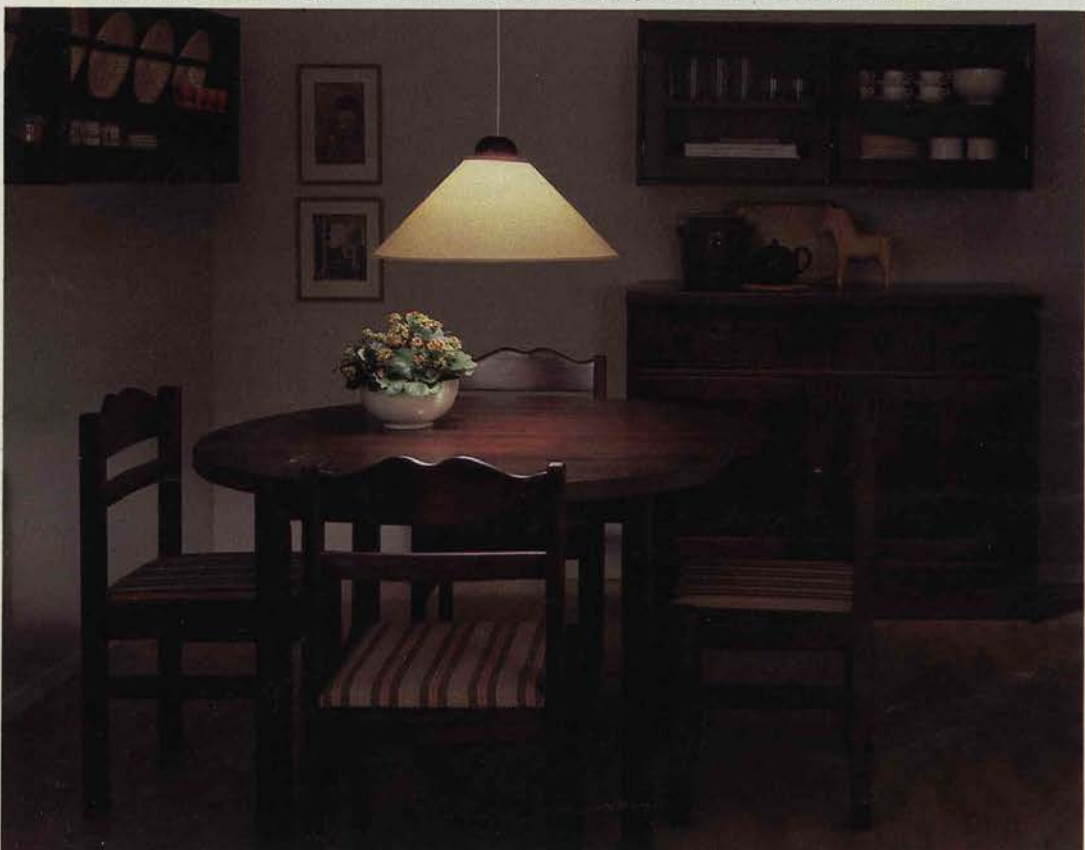

GILLE matbord, i nötkbrunt **1345:-** med BILLNÄS stol **198:-** TORSVIK skänk, vitrin och tallrikshylla kostar **2405:-**



GILLE med två tilläggsskivor **1640:-**



149:-

stol (Säljs endast
i 2-pack 298:-)

495:-

Matbord

545:-

Skänk

Runt 1000:- för matbord och fyra stolar!

Korpi bord och stolar är tillverkade av massiv kvistig gran. Skänken och vitrinen är fanerade.

Gran är lika vackert som furu, men lite mjukare och har därför en mindre slagtålig yta.

KORPI. Av massiv, kvistig gran med klarlack. Vitrinskåp och skänk fanerade. Levereras omonterade.

Matbord. 120×75, med klaff 170, höjd 74 cm **495:-**

Skänk. Hylla. 80×44, höjd 92 cm **545:-**

Vitrinskåp med fack. 80×30, höjd 60 cm **375:-**

Vitrinskåp. 80×30, höjd 40 cm **325:-**

Bänk. 126×46 cm, höjd 45 cm **219:-**

Stol. Massiv gran med klarlack. Omonterad. Bredd 44 cm. Säljs bara i 2-pack **298:-** (Pris per stol **149:-**) Matchande dynor finns på våra varuhus.

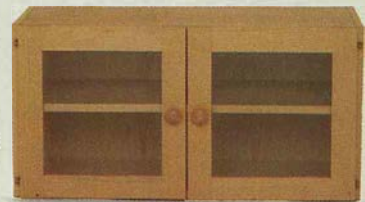

325:-
Vitrinskåp



SANDFORS matbord ●möbelfakta Massiv furu/klarlack eller vitlackerat. Omonterat. För 4-6 personer. 130×80, med klaff 180, höjd 72,5 cm **795:-** SVENSKBY stol **385:-** Sid 195.

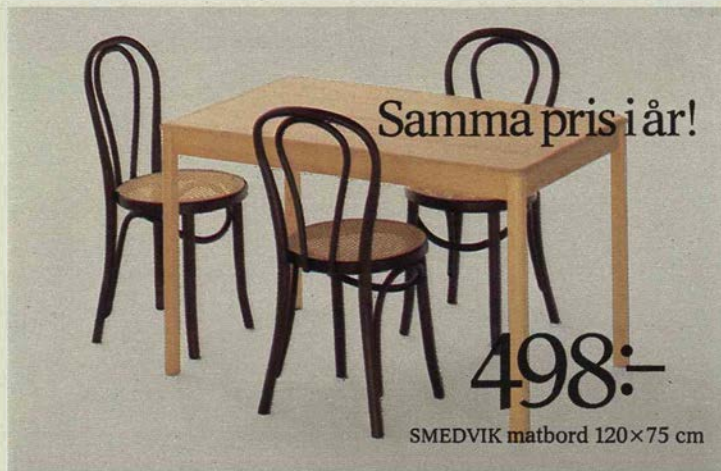

Samma pris i år!

498:-

SMEDVIK matbord 120×75 cm

SMEDVIK matbord ●möbelfakta Av massiv furu/klarlack. Omonterat. Höjd 73 cm. 75×75 cm **395:-** 120×75 cm **498:-** VANDA stol **239:-** Se sid 194-195.



Sänkt pris!

798:-

FURBO matbord

FURBO matbord ●möbelfakta Form: Karin Mobring. Av massiv furu/klarlack. Omonterat. För 6-8 personer. 140×80, med klaff 190, höjd 74 cm **798:-** RICKARD stol **269:-**



FORSBACKA matbord. Av massiv furu med klarlack eller nötbrun lasyr. Omonterat. 140×80, höjd 72 cm **695:-** BILLNÄS stol **198:-** Se sid 194.

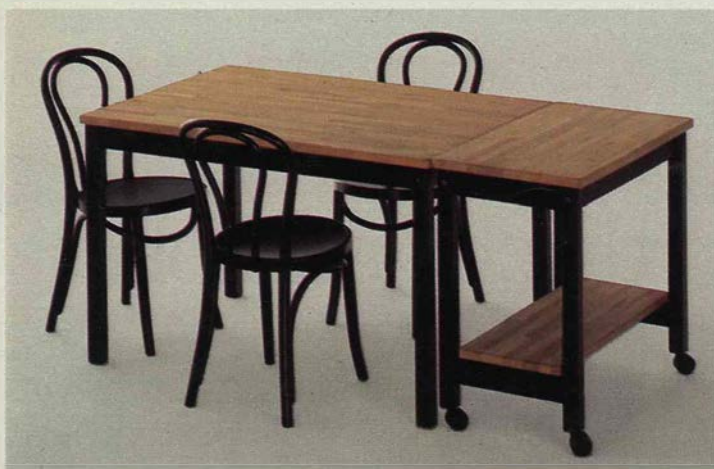

ALSBERG ●möbelfakta Massiv bok, oljeb skiva. Omonterad. För 4-6 personer. Höjd 74 cm. **Matbord** 120×80 cm **475:-** **Tillsatsbord** 45×80 cm **345:-** ÖGLA stol **239:-**



795:-

GARBI matbord

GARBI matbord ●möbelfakta Furu/fanér med klarlack eller nötbrun lasyr. Omonterad. För 5-8 personer, 130×84, med klaff 180, höjd 73 cm **795:-** KRISTINA stol **279:-**



KLACKEN matbord ●möbelfakta Massiv furu/klarlack. Omonterat. Diameter 120, med tillägsskiva 175 cm långt. Höjd 72 cm **1695:-** Extra tillägsskiva 55 cm **300:-**



KLACKEN. Samma bord igen, men nu för 10 personer! Med tillägsskivan och extra tillägsskiva får du ett bord som vuxit med uppgiften **1995:-** SMEDBY stol **355:-**



1145:-
SPISA matbord

SPISA matbord ●möbelfakta Vitlack. Omonterat. För 4-8 personer. Diameter 115, med två tillägsskivor, som följer med, 190 cm långt. Höjd 72 cm **1145:-** SÄVI stol **295:-**



SOLLER matbord ●möbelfakta Furu/furufanér med klarlack eller nötbrun lasyr. Omonterat. Diam 120, med tillägsskiva 175 cm. Höjd 74 cm **995:-** KRISTINA stol **279:-**



209:-
BROMMA matbord

BROMMA matbord ●möbelfakta Form: Erik Wörts. Massiv bok/bokfanér med brun lasyr. Omonterat. Diameter 105, höjd 73 cm **209:-** PER stol **69:-** Se sid 195.



495:-
LAREDO matbord

LAREDO matbord. Massiv bok och bokfanér med brun lasyr. För 4-6 personer. Omonterat. Diameter 110, med tillägsskiva 140, höjd 73 cm **495:-** TOLEDO stol **189:-**



219:-

AKKA klaffbord, vit/bok

AKKA klaffbord. 65×100 cm. Omonterat. Obehandlad furu **239:-** Vit laminat, bok/klarlack **219:-**



CENTRIK centrumfot. Vitt el rött stål-rör. Höjd 50-71 cm **229:-** **ALEX 18 bordskiva** diam 90 **109:-** Sid 172-173.

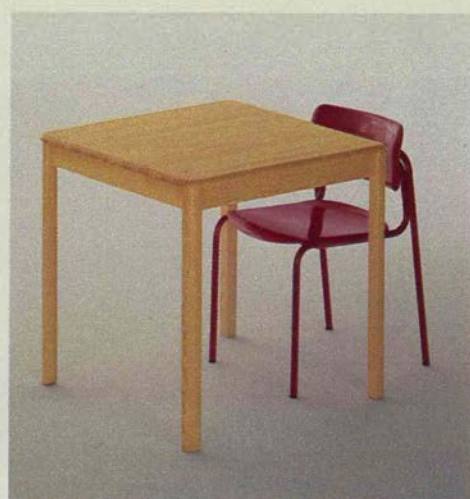

SMEDVIK matbord ●möbelfakta Massiv furu/klarlack. Omonterat. Höjd 73 cm. 75×75 cm **395:-** 120×75 cm **498:-**



295:-

INGO matbord, 75×75 cm

INGO matbord ●möbelfakta Obehandlad furu. Omonterat. Höjd 73 cm. 75×75 cm **295:-** 75×120 cm **395:-**



795:-

SÖRGÅRDEN slagbord, 66×80 cm

SÖRGÅRDEN slagbord ●möbelfakta Obeh furu. Omonterat. 66×80, med klaffar 166 cm. Höjd 70 cm **795:-**

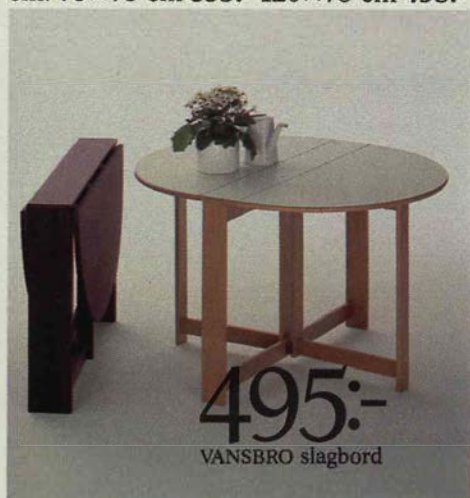

495:-

VANSBRO slagbord

VANSBRO ●möbelfakta Laminat/bok el nötbrun lasyr. Omonterat. Höjd 70, 115×100 cm, hopfällbart **495:-**

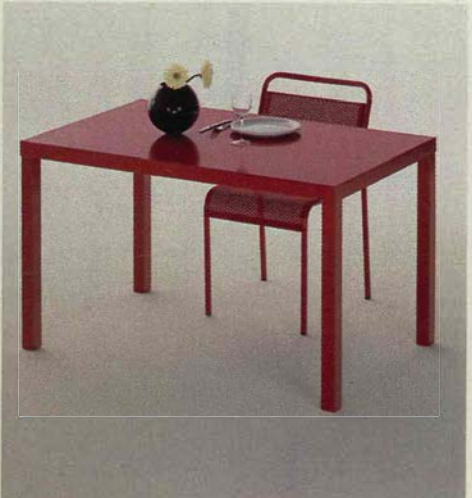

LACK matbord. Vitt eller rött. Omonterat. 120×75, höjd 70 cm **349:-** PERKIS stol **179:-** Se sid 197.



GORDON/CAJUS 8. Kromunderrede, 117-147, bredd 77, höjd 68 cm. Härdat glas 8 mm. 140×80 cm **609:-**

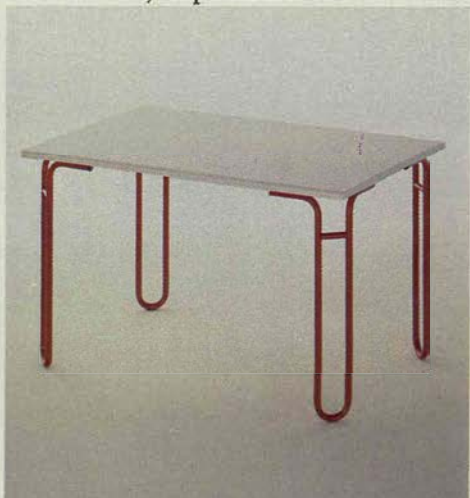

CYRYS/ALI 25. Röda el vita ben. Skiva med rött rutmönster, 120×80, höjd 70 cm **404:-** Se sid 172-173.

VI HÅLLER VAD VI LOVAR.

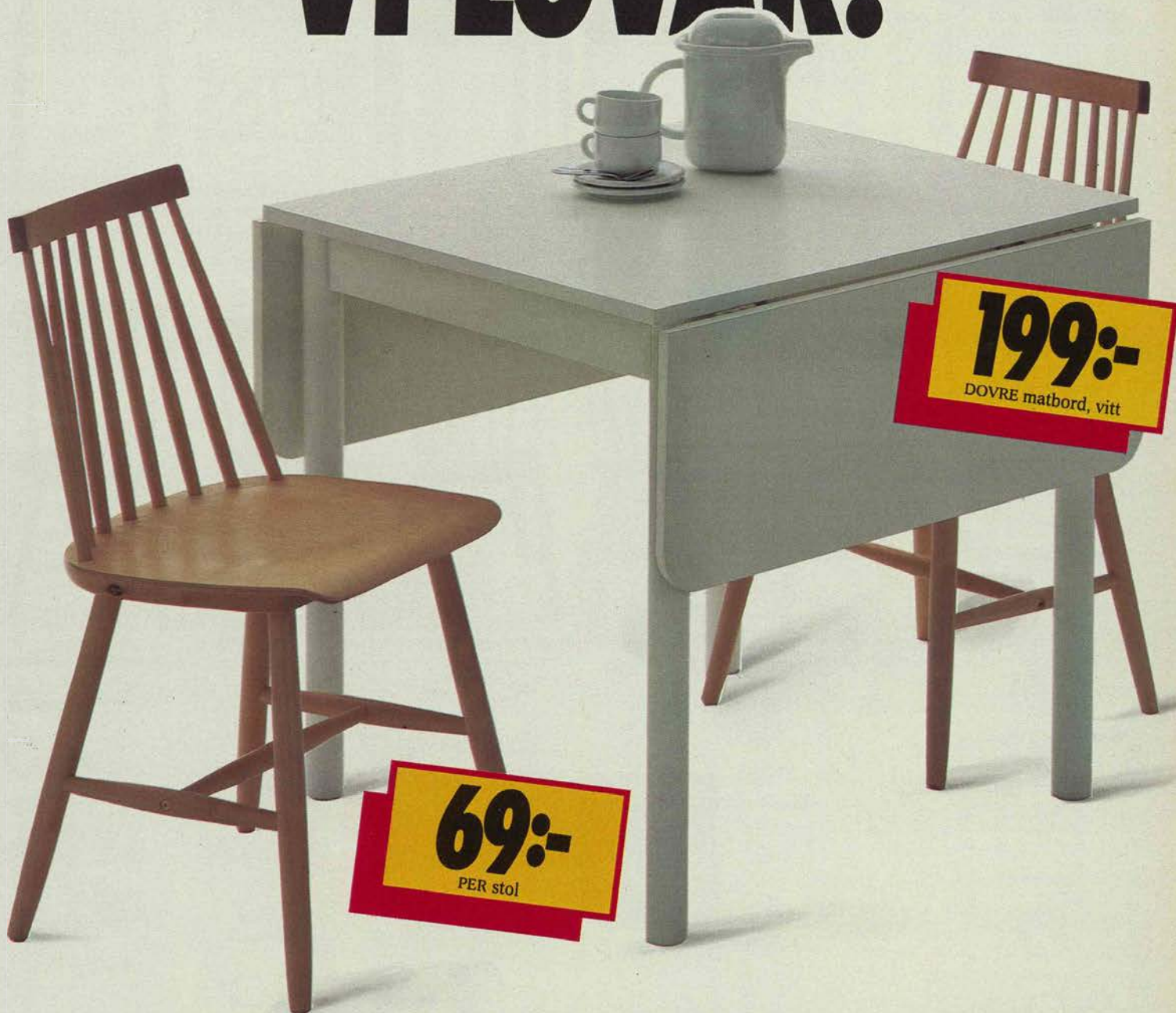

Och vi håller våra låga priser! Det är sant, men inte riktigt klokt, att vi säljer DOVRE matbord, 70×80 cm (uppfällt 130×80 cm) i vitlack, skivan med tålig melamin, för 199:- och PER stol av brunbetsad eller klarlackad björk för 69:- Dvs 337:- för hela gruppen! Köps omonterade.



Ingen annanstans kan du bli

Samma pris i år!



KRISTINA stol ●möbelfakta Massiv furu med klarlack eller nötkbrun lasyr. Omonterad. Bredd 45 cm. Välj **KRIMSE** avtagbart sitsöverdrag som finns i färgerna blågrått, rosa, grönt eller brunt. Eller sy ditt eget sitsöverdrag. Pris inkl sitsöverdrag. 279:- Oklädd 249:- KRIMSE mönsterark 10:-

BILLNÄS stol ●möbelfakta Massiv furu/klarlack med brunrandig sits. Nötbrun lasyr, beige-randig sits. Omonterad. Bredd 44 cm 198:-



TOLEDO stol ●möbelfakta Massiv bok i klarlack eller med brunbets och klarlack. Omonterad. Bredd 49 cm 189:-

LYCKSELE stol. Massiv furu/klarlack. Omonterad. Bredd 49 cm 265:-

JONAS stol ●möbelfakta Massiv bok med vitlack, klarlack eller brunbets. Omonterad. Bredd 43 cm. Vitlack 189:- Bok/klarlack eller brunbets 149:-

EDWARD stol ●möbelfakta Bok brunbets/klarlack. Omont. Bredd 49 cm 179:-

Sänkt pris!

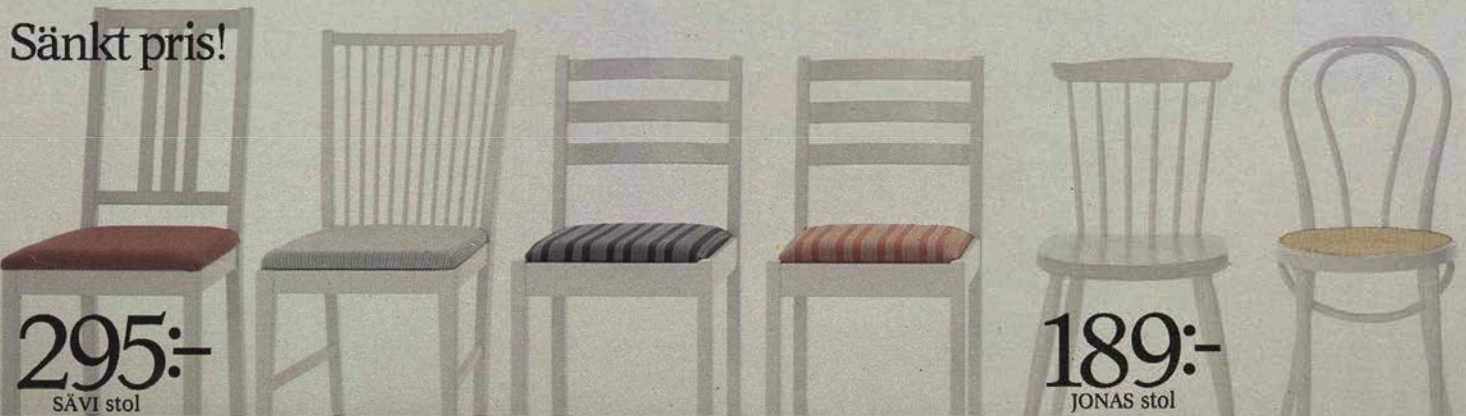

295:-
SÄVI stol

SÄVI stol ●möbelfakta Vit/rostbrunt tyg. Omont. Bredd 44 cm 295:-

BURVIK stol ●möbelfakta Furu, vit. Blå klädsel. Omont. Bredd 44 cm 475:-

HEMSE stol ●möbelfakta Vitlackerad. Kläs med **KRIMSE** avtagbart sitsöverdrag, som KRISTINA stol ovan. Omonterad. Bredd 44 cm. Pris inkl sitsöverdrag 370:- Oklädd 340:-

189:-
JONAS stol

JONAS stol ●möbelfakta Vitlackerad. Omont. Bredd 43 cm 189:-

VANDA stol. Vit 259:- Se beskrivning nästa sida.

sittande så länge som på IKEA...



SOLBERG stol
•möbelfakta Massiv furu/klarlack. Omont. Bredd 44 cm 395:-



SMEDBY stol •möbelfakta
 Massiv furu/klarlack. Omonterad. Bredd 47 cm 355:-



RUSTIK •möbelfakta
 Massiv furu, gulbrun lasyr/klarlack. Omonterad. Bredd 42 cm 340:-



269:-
 RICKARD stol

RICKARD stol •möbelfakta
 Massiv furu/klarlack. Omont. Bredd 44 cm 269:-

Sänkt pris!



REBECKA stol •möbelfakta
 Massiv furu/klarlack. Omont. Bredd 45 cm 375:-



SVENSKBY •möbelfakta
 Furu/klarlack, rosa tyg. Omont. Bredd 47 cm 385:-



69:-
 PER stol

PER stol. Massiv björk i klarlack eller brunbets. Sits av skiktlimmad fanér. Omonterad. Bredd 41 cm 69:-



ROBBAN klappstol. Skiktlimmad björk med klarlack eller brunbets. Bredd 44 cm 49:-



149:-
 KORPI stol

KORPI stol. Gran, klarlack. Omont. Bredd 44 cm. (Säljs endast i 2-pack 298:-) (Pris per stol 149:-)



ÖGLA stol •möbelfakta Svart- eller vitlackerad komposit, ett plastmaterial. Omonterad. Bredd 41 cm 239:-



VANDA stol. Av varmböjd bok med vitlack, klarlack eller nötblasyr. Flätad rotting. Bredd 41 cm. Klarlack eller nötblasyr 239:-



EVEDAL stol •möbelfakta Klarlackad bok. Klädsel canvas eller ljusbrunt skinn. Omonterad. Bredd 58 cm. Canvas 575:- Skinn 695:-



VALLVIK stol •möbelfakta Skiktlimmad klarlackad bok/flätad rotting. Omonterad. Bredd 53 cm 545:-

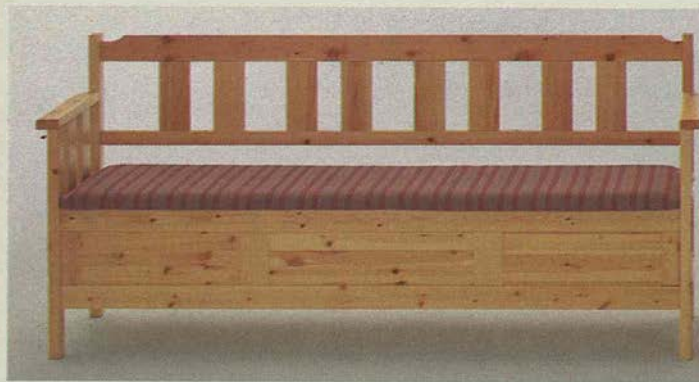

EKENÅS kökssoffa. Massiv furu med klarlack. Rosa tyg. Förvaring under locket. Omonterad. 184×53, höjd 83 cm **1395:-**

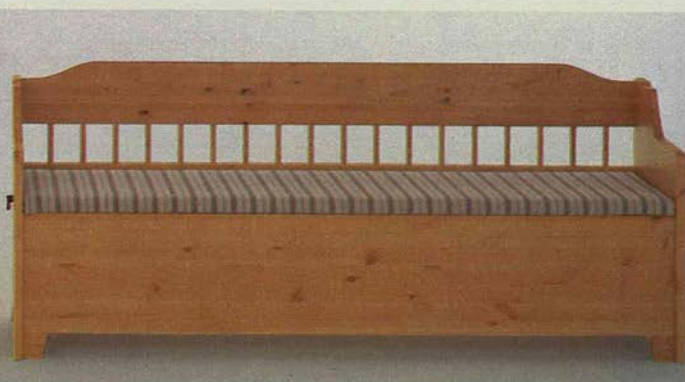

RUSTIK kökssoffa • möbelfakta Massiv furu med gulbrun lasyr och klarlack. Sits klädd i brunrandigt tyg, avtagbart för kemtvätt. Förvaring under locket. Omont. 186×52, höjd 77 cm **1695:-**



DALSVIK kökssoffa. Massiv furu och furufanér med klarlack. Förvaring under locket. Omonterad. 172×53, höjd 74 cm **995:-**



FRYKEN kökssoffa • möbelfakta Massiv furu med klarlack. Stoppad sits klädd i brunrandigt tyg. Omonterad. 127×52, höjd 77 cm **595:-**

Endast stå är
billigare!

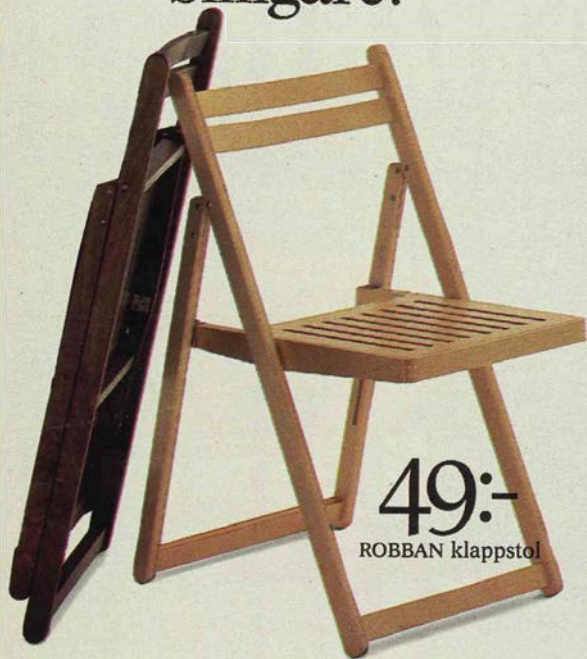

ROBBAN klappstol. En billig extrastol som tar lite utrymme hopfäld. Björk/klarlack eller brunbets/klarlack. Bredd 44 cm **49:-**



JERRY pall • möbelfakta Massiv furu, rörben i vitt eller brunt. Omonterad. Höjd 45 cm **89:-**

FROSTA pall. Massiv, skiktlimmad björk. Omonterad. Vit, signlröd, ljusblå eller klarlack. Stapelbar. Höjd 45 cm. Klarlackad **55:-** Vit, röd, blå **70:-**



FREDDY barpall • möbelfakta Massiv furu, rörben i vitt eller brunt. Omont. Höjd 75 cm **189:-**

FROSTA barpall. Bok. Höjd 74 cm **85:-**

KIMO barpall. Svart bok. Höjd 77 cm **199:-**

SALO barpall. Bok. Höjd 77 cm **169:-**



ILLO regissörstol ●möbelfakta Hopfällbar. Bredd 50 cm. Sandfärg/krom 449:- Svart 429:-

RONNI regissörstol. Stålrör/lintyg. Bredd 54 cm. Natur/svart 115:-



TED klaffbord för väggmontage. Vitt, gult, blått, rött, svart. 45x60 cm 85:-



TED högt bord. Lackerad plåt och stålrör i vitt, gult, klarblått, rött eller svart. Hopfällbart. 45x60, höjd 69 cm 109:-



JÄRVI stol ●möbelfakta Plast/förkromade stålrör. Vit, gul, klarblå, röd eller brun. Snurr/arbetsstol. Hög- och sänkbar. Bredd 58 cm 229:- (Hjulsats, se sid 174.) Stapelbar stol. Bredd 53 cm 99:-



TED klappstol ●möbelfakta Form: Nils Gammelgaard. Sits och rygg av plast och stålrör. Finns i färgerna vitt, gult, klarblått, rött eller svart. Bredd 45 cm 75:-

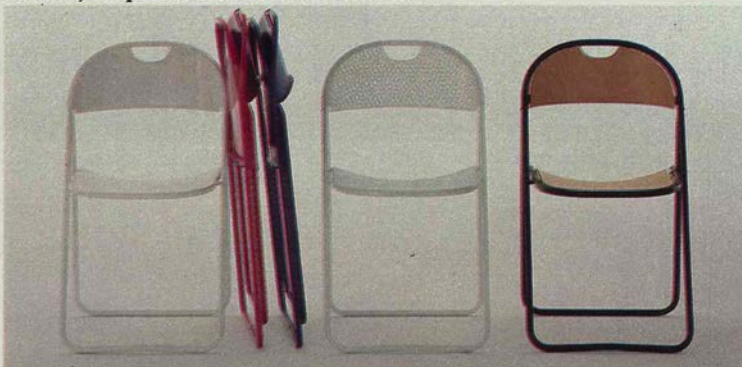

KINNO klappstol ●möbelfakta Praktisk extrastol / av lackerad metall i vitt, mörkblått eller rött. Bredd 45 cm 85:-

SALMI klappstol ●möbelfakta Bok, svart stålrör. Bredd 45 cm 159:-

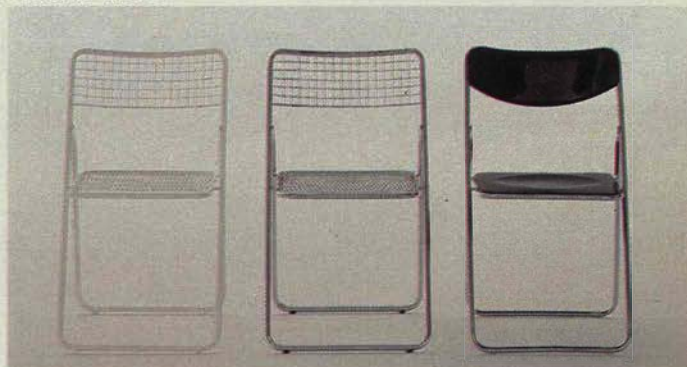

RAPPEN klappstol. Vitlackerade eller förkromade stålrör/stålnät. Bredd 46 cm. Vit 69:- Krom 99:-

JIM klappstol ●möbelfakta Svart plast/förkromad. Bredd 42 cm 85:-



TORSBY stol ●möbelfakta Krom, ljusgrå klädsel, tvätt 60°. Omont. Bredd 52 cm 395:-

PAJU stol ●möbelfakta Stapelbar. Omonterad. Bredd 45 cm 229:-

PERKIS stol ●möbelfakta Perforerad, lackerad plåt/stålrör. Svart eller röd. Bredd 45 cm 179:-

FOLKE stol ●möbelfakta Stålrör/plast. Vit/krom eller röd. Stapelbar. Omonterad. Bredd 45 cm. Vit/krom 149:- Rödd 139:-

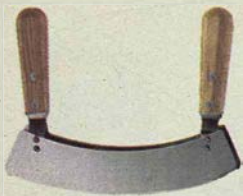

"Accenten", lösenordet som hjälper dig att hitta till IKEAs egen skattkammare.

Det är en hel avdelning fylld av vackra glas, serviser och

bestick. Kastrullserier i rostfritt stål, aluminium och koppar hittar du i Accentens egen köksbod. Grytor i rödlera och gjutjärn. Formar, knivar, skärbrädor och allt annat du kan tänkas behöva, för att med känsla och finesse kunna tillreda maten och med glädje kunna duka och servera.

På Accenten finns också ett stort urval blomkrukor och vaser, ljusstakar, burkar och brickor. Och hur ofta du än kommer finns alltid något nytt och spännande på våra hyllor.

Men se upp så att du inte förköper dig! Det är lätt hänt när priserna är så mycket lägre än du är van vid.

EJ POSTORDERKÖP. 

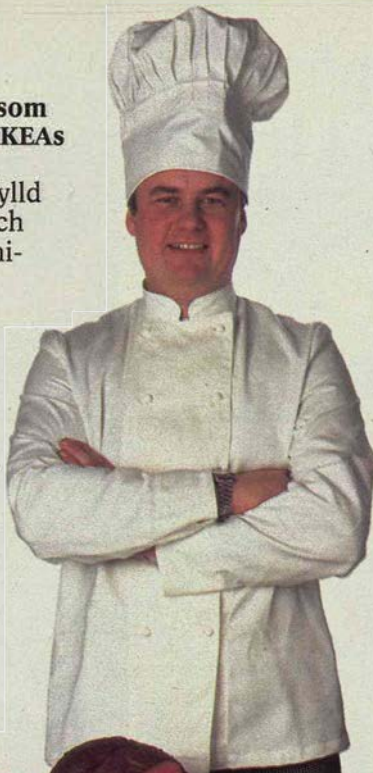

Gjutjärn passar bra till stekning eller bryning av kött, och till gryträtter. RONDO är färdiginstekt och behöver därför inte stekas in.



149:-

oval gjutjärnsgröta, 2,4 l

RONDO av gjutjärn

Rund 4 l 169:- Oval 2,4 l 149:-



RONDO stekpanna

49:-

RONDO stekpanna Ø20 cm

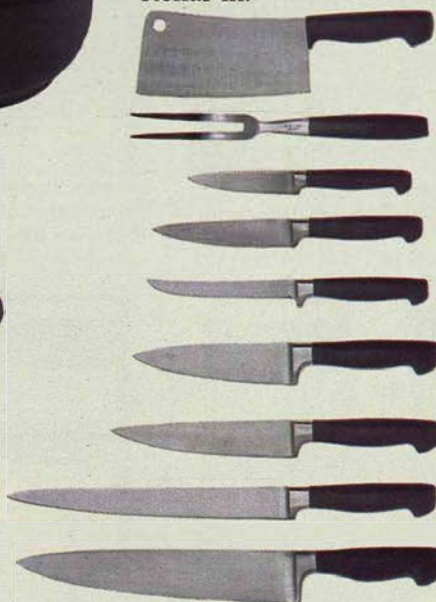

SMIDA vår mest exklusiva knivserie. Prisex: Stek/späckkniv 25 cm 52:-

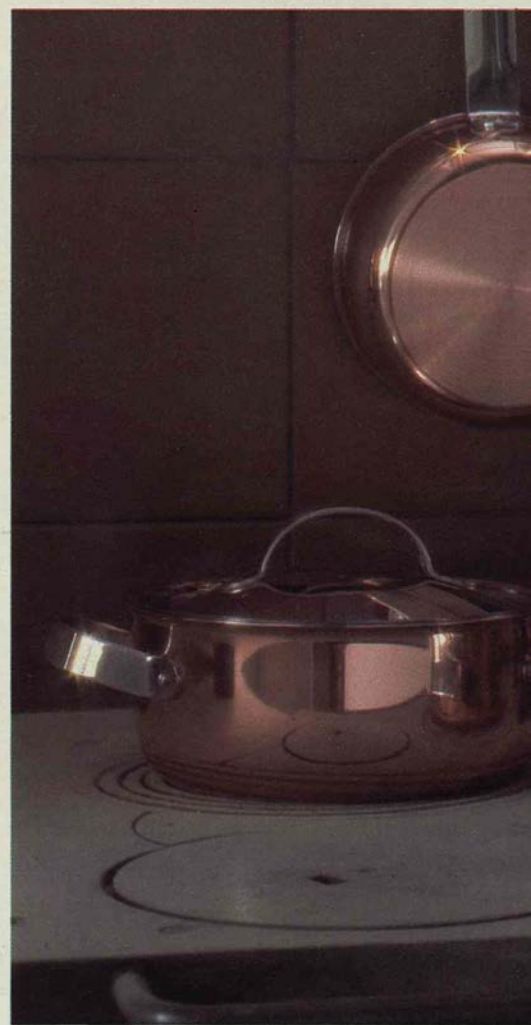

INTAKT gryta, kastrull, smörsmältare och

Kvalitet som syns.

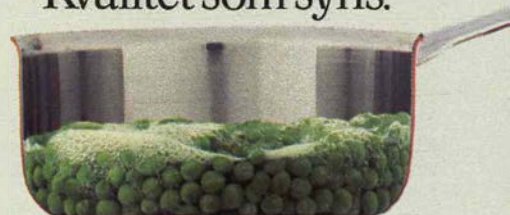

INTAKT har ett kraftigt kopparskikt och en rostfri insida. Lock och handtag i rostfritt stål.

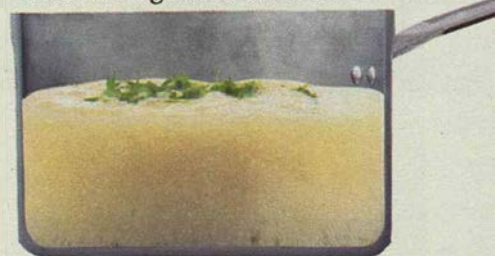

PARAD av kraftig aluminium är bra till rätter som annars lätt bränner vid.



sautépanna av koppar i absolut högsta kvalitet. Vackra och funktionella.

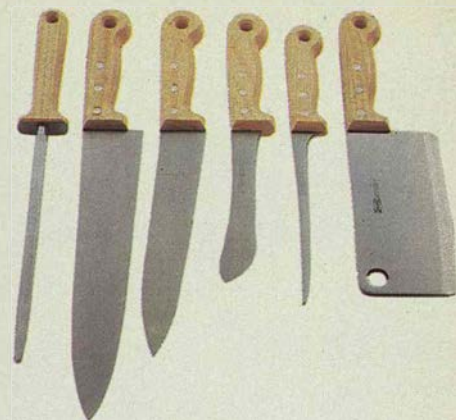

DISTINKT är av det "gamla hederliga" slaget, med handtag i askträ och klinga av molybdenstål, bästa tänkbara material.
Prisexempel: Kockkniv 31 cm 36:-



REPLIK kastrull av aluminium.
1,5 liter 29:-

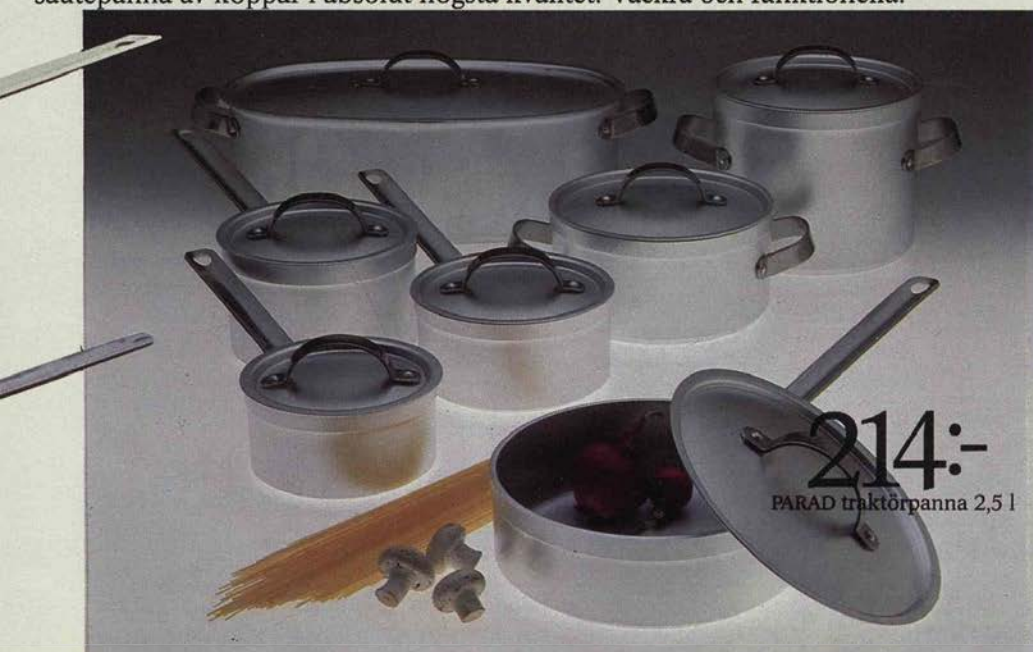

214:-
PARAD traktörpanna 2,5 l

PARAD vår proffsiga köksserie av kraftig aluminium med extra tjock botten och greppvänliga handtag i rostfritt stål. En komplett serie, från minsta lilla kastrull till den proffsiga fiskgrytan.



99:-
FLORIN kastrull 1,5 l

FLORIN av rostfritt stål och aluminiumbotten. Rostfritt passar bra till beredning av grönsaker och rotfrukter.



55:-
TROFÉ glas 23 cl, 4-pack

75:-
RONDO kaffegods, 4-pack

RONDO-SERVISEN ÄR VÅR MODERNA KLASSIKER, med en tidlös design. Tillverkad av hållbart fältspatporسلن som tål maskindisk. Det är en komplett serie med allt från frukostkoppar till tallrikar. Ett tips är att utnyttja det lilla

ovala upppläggningsfatet som fisktallrik. Och naturligtvis har IKEA fiskbestick till. Glasen heter TROFÉ och tål maskindisk. EJ POSTORDERKÖP. ☒



39:-
START tillbringare

35:-
BRAVO munblåst glas 10 cl, 4-pack

79:-
START kaffegods, 4-pack

START-SERVISEN AV TÄLIG FÄLTSPATPORSELN. Har en överglasyrdekoration med linjer i läckra färger. Tål maskindisk. Prisexempel: fyra kaffekoppar med fat **79:-** Eller en tillbringare för **39:-** Skeden är från vår bestickserie

CHARAD av rostfritt stål med plasthandtag i rött, vitt, gult eller svart, tål maskindisk. **BRAVO** glasen är munblåsta men kostar ändå inte mer än **35:-** för fyra 10 cl glas. EJ POSTORDERKÖP. ☒



FIESTA ÄR VÅR NYA SERVIS I FLINTGODS. Med effektfull dekorrand. FIESTA är en servis till ett mycket överkomligt pris och ett verkligt tillfälle om du vill byta ut din gamla vardagsservis. Tål naturligtvis maskindisk. Prisexempel:

Tallrikar 29:- för fyra. Samma pris för de djupa. TUMBLER glasen är nästan lika billiga som engångs, 9:75 för fyra, gäller båda storlekarna. Skeden tillhör bestickserien CHARAD. EJ POSTORDERKÖP.



EPOK ÄR EN NY KLASSIKER. Något för dig som vill satsa på något extra, med klassisk dekor utförd i koppartrycksteknik, under glasyren. Servisen är tillverkad av flintgods och tål maskindisk. Glasen KIPPIS är munblåsta och av

mycket hög kvalitet, tål även de maskindisk. Besticken DRAGON i rostfritt stål kostar 9:- per styck. Fler serviser, glas, bestick och annat som hör mat och matlagning till finns på Accentenavdelningen. EJ POSTORDERKÖP.





KEA-idén sänker priset på ditt nya kök med flera tusenlappar, utan att kvaliteten eller funktionen påverkas.

Hade vi tillverkat, transporterat, lagrat och sålt våra kök på samma sätt som andra gör, skulle vi också behöva ta 15, kanske 20.000:- för ett kök som det på bilden.

Nu gör vi inte som andra, utan på vårt eget, småländska vis – snålar här och gnetar där för att minimera alla dom kostnader som inte påverkar kvaliteten, funktionen eller utseendet. (Du får t.ex. själv köra hem och på egen hand montera ihop dina skåp, men köket blir för den skull inte sämre, bara billigare.)

Därför kan vi istället erbjuda dig samma högklassiga kök, exkl skåpinredning som du väljer själv, för **10.496:-** och låta dig behålla mellanskillnaden.

Så vad du gör, köp inte ett nytt kök utan att först se vad IKEA har att erbjuda dig – här i katalogen, på köksutställningen i våra varuhus och i vår stora specialbroschyr om kök.

Köket på bilden heter Kvadrat.



På våra varuhus får du hjälp av köksexperten att utforma och inreda ditt kök så att det blir funktionellt och arbetsriktigt. En service vi bjuder på.

IKEA-köket med Kvadrat dörrar i vitlack, se sid 216-219.



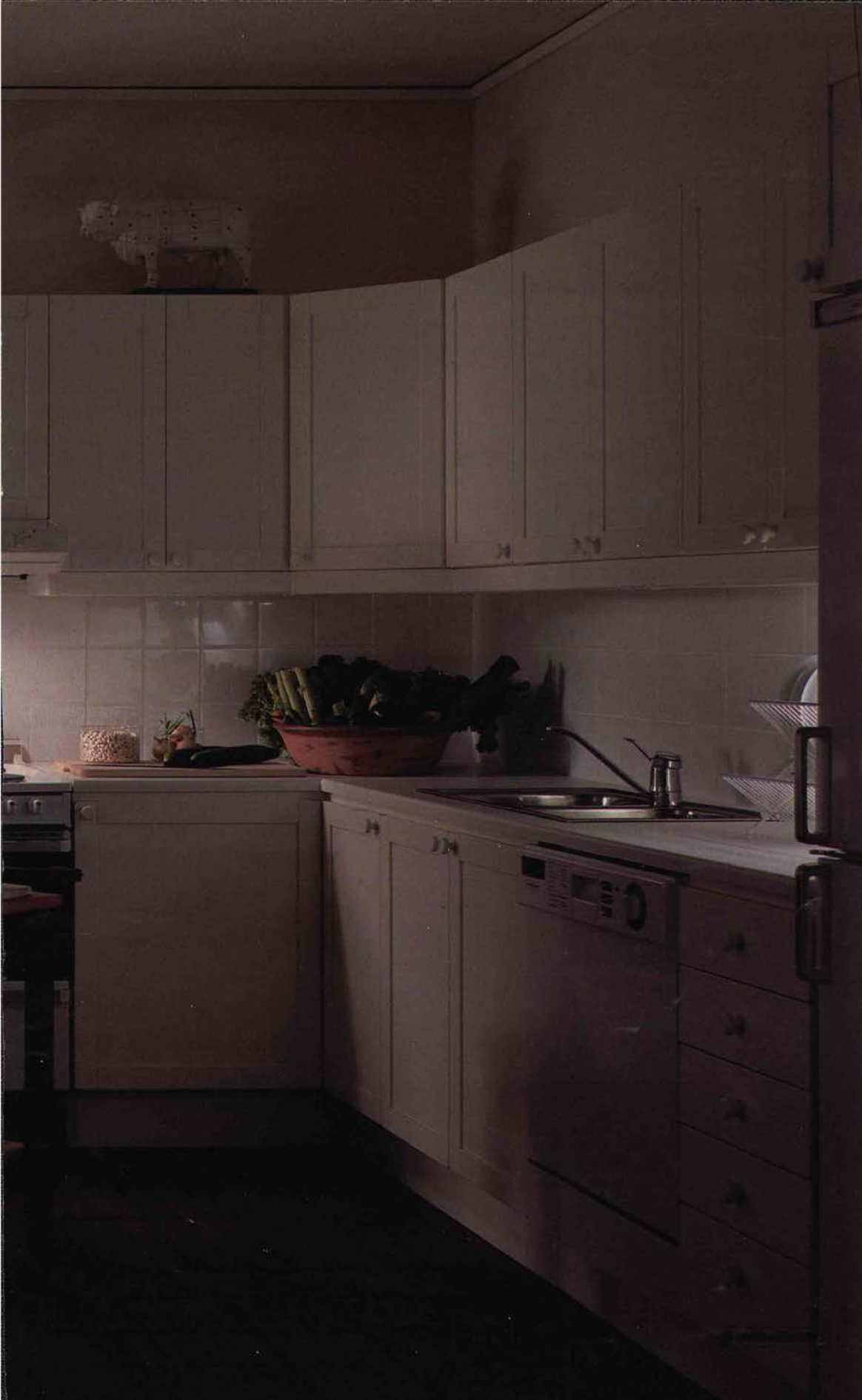

Visst är det snyggt, vårt vita, mycket välgjorda Kvadrat-kök. Om bara någon vecka kan du ha det på plats!

Det här är ett kök du ska studera i detalj nästa gång du kommer till IKEA.

Titta och känn på luckornas mjukt avrundade hörn och kanter. På bänkskivan Versions rundade framkant och behagligt strukturerade yta, som du kan ställa skål-heta kastruller på utan att behöva ängslas.

Känn hur lätt och ljudlöst dörrar och lådor öppnas och stängs. Och upptäck all finessrik inredning, som den svängbara trådhyllan i hörn-skåpet och hushållsmaskinlyften.

Komplettpris (exkl skåpinredning, diskbänk och handtag som du väljer själv), för vinkelköket 7593:- för extraförvaringen längst till vänster 3478:-

Är det vi som är för billiga eller tar andra alltför bra betalt för sina kök?

Se vidare sid 216-217.



Vi har IKEA-köket på lager, så att du kan få det med hem direkt. Skulle någon liten del tillfälligt vara slut, hör vi av oss så fort den finns hemma igen.

IKEA-köket med Kvadrat dörrar i vitlack, se sid 216-219.



The Evelyn Sharp Collec



Ett sobert ombonat kök i bokträ, fyllt av kvaliteter som både syns och känns. Ett kök du kommer att trivas med länge.

IKEA-köket försett med våra fina Kvadrat-dörrar i bok och med fyllningar av bok eller stålträdsarmerat råglas.

Med arbetsskivor av oljebehandlad, stavlimmad bok, inte lika tåliga mot värme och kemikalier som de av laminat men med en känsla och en lyster som få andra material. Och till långvarig glädje om du oljar in dom då och då.

Lägg märke till den effektfulla dekorlisten på över-skåpens undersida och hur praktiskt vi löst behovet av lådor. IKEA-köket är fullt av möjligheter!

Komplettpris, exklusive skåpinredning, diskbänk och handtag som du väljer efter eget tycke, för köksdelen till höger **6425:-** för högskåpsvitrinen **1880:-** och för den trevliga extra arbetsbänken **2241:-**

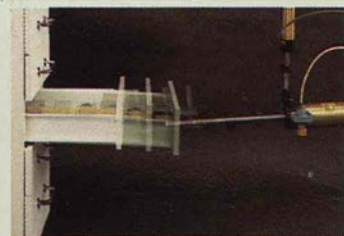

IKEA-köket är funktions- och kvalitetstestat av Möbelinstitutet och uppfyller på samtliga punkter dom hårt ställda kraven. **möbelfakta** är beviset.

IKEA-köket med Kvadrat dörrar i bok, se sid 216–219.

OLA kubsystem. Belagd med vit folie. Dörrar och lådor även i signalrött. Epoxilackerade metallhandtag.

K kub. Flyttbar hylla. Vit. 40×40, höjd 40 cm **89:-**

LB kub. Tre lådor. 40×40, höjd 40 cm. Vit/röd **195:-**
Helt i vitt **185:-**

D kub. Flyttbar hylla och dörr. 40×40, höjd 40 cm.

Vit/röd **155:-** Helt i vitt **145:-**

Sockel.
Vit. 40×40, höjd 6 cm **25:-**
Skiva. Med vit kantlist av folie. 120×40 cm **69:-**

FALUN förvaringshylla

•**möbelfakta** Form: Tomas Jelinek. Furufanér med klarlack. Vitlackerade fronter. Levereras omonterad.

DD skåp. En flyttbar hylla. 90×51, höjd 70 cm **490:-**

LB byrå. Fyra lådor. 60×51, höjd 70 cm **510:-**

B bänk.
90×51, höjd 45 cm **239:-**

K kub på hjul.
43×47, höjd 40 cm **149:-**

B3 bokhylla.
Två flyttbara hyllor. 60×32, höjd 111 cm **320:-**

B4 bokhylla.
Två flyttbara hyllor. 90×32, höjd 111 cm **370:-**

B5 bokhylla.
Tre flyttbara hyllor. 90×32, höjd 136 cm **440:-**

FS facksats. Fem fackskivor. Monteras på B3.

Djup 30, höjd 33 cm **89:-**

AB bord.
90×51, höjd 70 cm **219:-**



570:-

OLA komplett kombination vid fönstret

OLA som bokhylla till vänster **933:-** kuberna framför fönstret **570:-**



Förvaringshyllan FALUN kostar komplett som på bilden **2886:-**

AB bord



K kub



FS facksats



B4 bokhylla

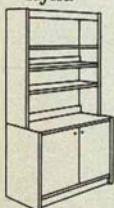

B3 bokhylla



B5 bokhylla



DD skåp

LB byrå

B bänk



Det allra senaste, lite tuffare köket med rutmönstrade laminat- och vitrindörrar. Tåligare (och billigare!) än dom flesta. Finns bara på **IKEA**.

Dörren heter Fasett och har ett diskret, präglad rutmönster. Som vitrindörr har den rutmönstrat klarglas – effektivt och praktiskt eftersom du lätt hittar rätt i dina skåp. Och en exklusivitet som vi nästan bjuder på:

Merkostnaden för vitrindörrarna är i det här vinkelköket bara **265:-**

Bänkskivan är av strukturmönstrat högtryckslaminat (det kanske tåligaste du kan få) och heter Version.

Som kronan på verket har vi kompletterat med dekorlister på väggskåpens under- och översida.

Det är ditt, hela vinkelköket, för **8306:-!** För diskbänk och handtag tillkommer **595:-** om du väljer som vi gjort på bilden.

Se vidare sid 216-219.



Med ett **IKEA Konto** kan du få låna upp till **15.000:-** och dela upp betalningen av ditt nya kök över en längre period. På "Gula Sidorna" får du veta mer.



LJUST OCH FRÄSCHT med furudörren Struktur i klarlackat utförande och vita dekorlister på väggskåpens över- och undersida. Kompletpris **6525:-** För diskbänk och handtag tillkommer **1268:-**



MÖRKT OCH EXKLUSIVT med IKEA-kökets nötruna furudörrar Struktur och matchande sockelfront. Ett välplanerat rakkök med stora arbetsytor och gott om förvaring. Kompletpris, exkl handtag, diskbänk och skåpinredning **6958:-**



DET VERKTLIGT PÅKOSTADE med de fint arbetade dörrarna Elegant av massiv furu och tonat, härdat glas. Och även med sockelfronter, dekorlister och täcksidor i furu. Kompletpris, exkl skåpinredning, diskbänk och handtag **11.440:-**

Möbelfakta är ett kvalitetsbevis. Se Gula Sidorna!



DET TRIVSAMMA ALLMOGE-KÖKET, i furu, alltid lika aktuellt och ett kök du spar tusenlappar på att köpa hos IKEA. Jämför! Kompletpris, med sockelfronter och täcksida i furu 7778:- Skåpinredning, diskbänk och knoppar tillkommer.



2597:-

Komplett kök exkl inredning diskbänk och handtag

● möbelfakta

DET I SÄRKLASS BILLIGASTE och ändå fyllt av kvaliteter – IKEA-köket med Standard-dörrar. Det har Möbelfakta, dörrar av tålig och lättskött melamin och bänkskivor som tål 200° värme. Här kompletterat med dekorlist, i gult.



Attribut, furuköket för små utrymmen.

ATTRIBUT. Dörrar, lådförstycken och bänkskivor av massiv furu, i övrigt furufanér. Klarlack.

1. Bänkskåp 80. Bredd 80, djup 60, höjd 87 cm **1150:-**

2. Bänkskåp 80 för diskbänk. Bredd 80 cm, djup 60 cm, höjd 87 cm **1050:-**

Diskbänk 80. Av strukturerad, rostfri plåt. Kranen ingår ej. 80×60 cm **625:-** Se sid 216-217.

3. Bänk/hörnskåp. Bredd 100, djup 60, höjd 87 cm **1100:-**

4. Väggsåp 80. Bredd 80, djup 30, höjd 57 cm **625:-**

5. Vägghylla. Bredd 40, djup 30, höjd 57 cm **300:-**

6. Vagg/hörnhylla. Bredd 60, djup 60, höjd 57 cm **495:-**

7. Lådurts. Bredd 40, djup 60, höjd 87 cm **1050:-**

Bänkskivor. Stavlimmad furu. Längd 80 cm **225:-**
Längd 120 cm **325:-** Längd 180 cm **450:-**

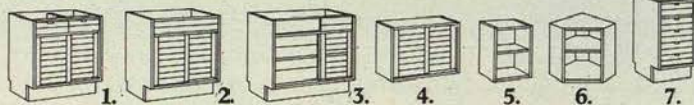

Sätt din egen stil på ditt IKEA-kök. Det är lätt och billigt gjort.



Dekorlister
som du bygger
in belysningen på
väggskåpens under-
sida med, eller sätter
som krönlist ovanpå.
Finns i furu, nötbrunt,
bok, vitt, gult, signalrött
och klarblått. Kostar 36:-
för 120 cm. Se också sid
216-217.



BYGEL 2 st. 64 mm 16:-
128 mm 18:- 160 mm 19:-



LINS 6 st 16:-



BASK 6 st. Diam
15 mm 13:- 35 mm 16:50 48 mm 19:50



TOPP 6 st.
Diam 35 mm

16:50 48 mm 19:50 60 mm 12:- (OBS 2-pack)

Handtag och knoppar.
Hos oss har du ett stort urval
av handtag och knoppar att
välja mellan. Här några smak-
prov, fler finns på våra varuhus.



GRABB 2 st 20:-

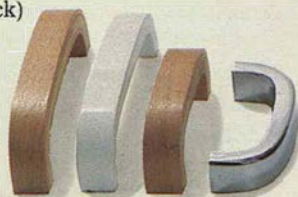

PLENTY 2 st. 64 mm 20:-
96 mm 24:-



Färgglada lådförstycken i signalrött, gult eller klarblått.
Hel sats med 5 st 40 cm breda kostar 135:-.

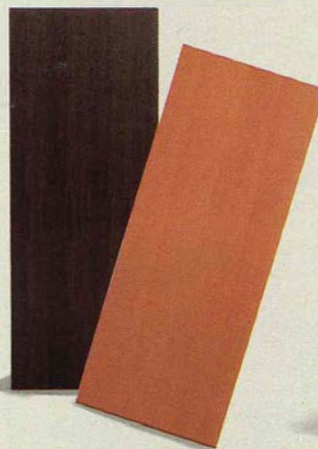

Sockelfronter och täcksidor som ytterligare förhöjer utseendet. Finns i furu, nötbrunt, vitt och bok.

IKEA-köket, System 210.

Dörrar. lådförstycken och arbetsskivor till IKEA-köket.



STANDARD dörr och lådförstycke.
APOSTROF arbetsskiva.

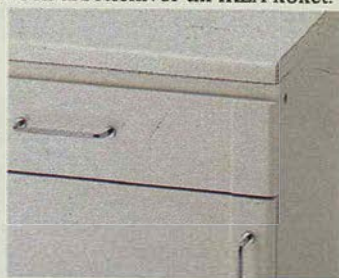

FASETT dörr och lådförstycke.
VERSION arbetsskiva.



KVADRAT dörr och lådförstycke.
VERSION arbetsskiva.



ALLMOGE dörr/FURU MASSIV lådförstycke.
PERFEKT arbetsskiva.



ELEGANT dörr och lådförstycke.
VERSION arbetsskiva.



JALUSI dörr/FURU lådförstycke.
PERFEKT arbetsskiva.



STRUKTUR dörr/FURU lådförstycke.
APOSTROF arbetsskiva.

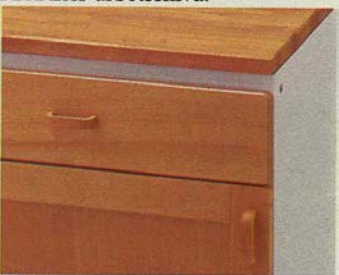

KVADRAT dörr och lådförstycke.
PROSA arbetsskiva.

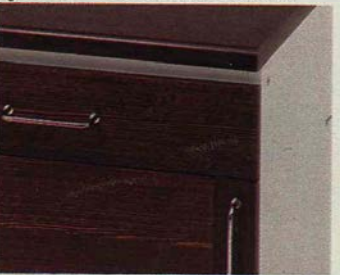

STRUKTUR dörr/FURU lådförstycke.
PERFEKT arbetsskiva.



JALUSI dörr/FURU MASSIV lådförstycke.
VERSION arbetsskiva.

Skåpstommar

Skåpstommarna levereras omonterade och är av 18 mm tjock, melaminbelagd spånplatta. Till 80 cm breda skåpstommar väljer du två 40 cm breda dörrar. I skåp för inbyggnadsugn/kyl finns luftningskanal och tre flyttbara hyllplan. Till fläktskåpet kan extra låg dörr 60 cm bred användas. Väggskåp 60 special används t ex över kylskåp eller köksfläkt, kombineras med specialdörren.



HÖGSKÅP

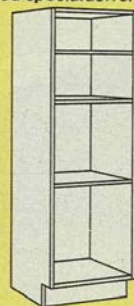
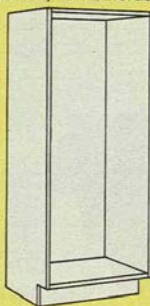

SKÅP FÖR
INBYGGNADSUKN/KYL



BÄNKSKÅP



VÄGGSKÅP



FLÄKTHYLLA



VÄGGSKÅP 60 SPECIAL



VÄGG/HÖRNSKÅPS-
STOMME



BÄNK/HÖRNSKÅPSSTOMME

SKÅP- STOMMAR	Djup:	Höjd:	Bredd:					
			30 cm	40 cm	50 cm	60 cm	70 cm	80 cm
HÖGSKÅP	28 cm	210 cm	—	238:-	—	264:-	—	292:-
HÖGSKÅP	58 cm	210 cm	—	324:-	343:-	362:-	—	409:-
SKÅP FÖR INBYGGNADSUKN- UGN/KYL	58 cm	210 cm	—	—	—	655:-	—	—
BÄNKSKÅP	58 cm	87 cm	183:-	193:-	208:-	224:-	—	246:-
VÄGGSKÅP	28 cm	70 cm	110:-	118:-	126:-	136:-	—	157:-
FLÄKTHYLLA	9 cm	70 cm	—	—	—	175:-	190:-	—
FLÄKTSKÅP (VÄGGSKÅP 60/28/57)	28 cm	57 cm	—	—	—	140:-	—	—
VÄGGSKÅP 60 SPECIAL	28 cm	35 cm	—	—	—	125:-	—	—
	58 cm	35 cm	—	—	—	216:-	—	—

VÄGG/HÖRNSKÅPSSTOMME Två flyttbara hyllplan. 60+60 bred, 28 djup och 70 cm hög. Passar till låg dörr, 40 cm bred _____ 410:-

BÄNK/HÖRNSKÅPSSTOMME 120 bred, 58 djup och 87 cm hög. Kombineras med låg dörr 60 cm bred. (Kan inredas med svängbar trådhylla.) _____ 495:-

Täcksidor/Sockelfront

Furufanér, ena sidan natur, andra nötblasyr, klarlackbehandlade. Eller en sida bokfanér med klarlack, andra sidan vitlackerad.

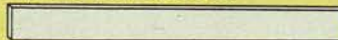

TÄCKSIDOR

Till högskåp, 28 cm djupt _____ 195:-

Till högskåp, 58 cm djupt _____ 310:-

Till bänkskåp _____ 135:-

Till väggskåp _____ 80:-

SOCKELFRONT 120 bred, 14,9 cm hög _____ 72:-

Hyllplan/utdragsskiva

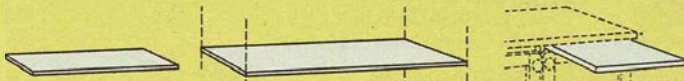

HYLLPLAN	Bredd:	30 cm	40 cm	50 cm	60 cm	80 cm
		Hyllplan, djup 28 cm, 2 st	26:-	31:-	37:-	43:-
Hyllplan, djup 58 cm, 2 st	41:-	51:-	63:-	76:-	94:-	

UTDRAGSSKIVA	Bredd:	40 cm	50 cm	60 cm
		Den ena sidan är i bok, den andra vit laminat.	95:-	106:-

Dörrar



STANDARD Dörr belagd med vit melamin.

Till skåpbredd:

Höjd: 30 cm 40 cm 50 cm 60 cm

Hög dörr	194,2 cm	—	83:-	96:-	109:-
Låg dörr	69,4 cm	31:-	36:-	42:-	50:-
Extra låg dörr	56,6 cm	—	31:-	36:-	42:-
Specialdörr	34,2 cm	—	—	—	36:-

FASETT Dörr belagd med rutmönstrad vit laminat.

Hög dörr	194,2 cm	—	220:-	252:-	302:-
Låg dörr	69,4 cm	72:-	86:-	102:-	119:-
Låg vitrindörr	69,4 cm	119:-	139:-	155:-	176:-
Extra låg dörr	56,6 cm	—	72:-	86:-	102:-
Specialdörr	34,2 cm	—	—	—	72:-

STRUKTUR Dörr med furufanér och klarlack eller med nötrun lasyr/klarlack.

Hög dörr	194,2 cm	—	260:-	300:-	340:-
Låg dörr	69,4 cm	103:-	115:-	131:-	146:-
Extra låg dörr	56,6 cm	—	103:-	115:-	131:-
Specialdörr	34,2 cm	—	—	—	103:-

ALLMOGE Dörr av massiv furu/furufanér med klarlack.

Hög dörr	194,2 cm	—	356:-	398:-	438:-
Låg dörr	69,4 cm	123:-	146:-	168:-	187:-
Extra låg dörr	56,6 cm	—	123:-	146:-	168:-
Specialdörr	34,2 cm	—	—	—	123:-

JALUSI Dörr av massiv furu/furufanér med klarlack eller nötrun lasyr/klarlack. Den höga dörren finns även i vitlack.

Hög dörr	194,2 cm	—	450:-	486:-	515:-
Låg dörr	69,4 cm	141:-	159:-	177:-	195:-

KVADRAT Vitlackerad eller av massiv bok/bokfanér med klarlack. Vitrindörrar till bokdörren med stålträdsarmerat glas, till vitlackerad dörr rutmönstrat härdat klarglas.

Hög dörr	194,2 cm	—	382:-	424:-	469:-
Låg dörr	69,4 cm	125:-	150:-	175:-	200:-
Låg vitrindörr	69,4 cm	150:-	175:-	200:-	225:-
Extra låg dörr	56,6 cm	—	135:-	160:-	185:-
Specialdörr	34,2 cm	—	—	—	125:-
Specialdörr vitrin	34,2 cm	—	—	—	150:-

ELEGANT Av massiv furu med klarlack. Vitrindörrar med tonat, härdat glas.

Hög dörr	194,2 cm	—	720:-	820:-	920:-
Låg dörr	69,4 cm	260:-	285:-	315:-	340:-
Låg vitrindörr	69,4 cm	295:-	330:-	365:-	390:-
Extra låg dörr	56,6 cm	—	260:-	285:-	315:-
Specialdörr	34,2 cm	—	—	—	260:-

Gångjärn

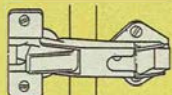

Säljs separat. Petskyddade och självstängande sista biten. Du behöver 3 st till höga dörrar och 2 st till de låga. **RELATIV** öppnar skåpdörren 110°. 2 st 16:- 3 st 24:- **PRIMÄR** öppnar skåpdörren 160°. 2 st 32:- 3 st 48:-

Diskbänkar

Av rostfri plåt. Du kan välja höger eller vänsterho. Inbyggnadsdiskbänken med en eller två hoar. Till diskbänkarna medföljer vattenlås och rör. Gäller ej tvättho.



DISKBÄNK

INBYGGNADSDISKBÄNKAR

80×44

80×60

120×60

140×60

DISKBÄNK	—	625:-	925:-	995:-
INBYGGNADSDISKBÄNK 1 ho	425:-	—	—	—
INBYGGNADSDISKBÄNK 2 hoar	495:-	—	—	—
TVÄTTHO	—	830:-	—	—

Lådförstycken

Högt lådförstycke är 18,2 cm och lågt lådförstycke är 12,6 cm högt. En sats består av 4 st låga och 1 st högt lådförstycke.



STANDARD. Vit melamin. Bredd: 40 cm 50 cm 60 cm

Lådförstyckesats: 1 st hög, 4 st låga	79:-	—	—
Lådförstycke: 1 st låg	23:-	25:-	27:-

FASETT. Vit laminat.

Lådförstyckesats: 1 st hög, 4 st låga	145:-	—	—
Lådförstycke: 1 st låg	27:-	30:-	34:-

FURU MASSIV. Massiv furu, klarlack eller nötrun lasyr, klarlack.

Lådförstyckesats: 1 st hög, 4 st låga	265:-	—	—
Lådförstycke: 1 st låg	55:-	60:-	65:-

FURU. Furufanér med klarlack eller med nötrun lasyr, klarlack.

Lådförstyckesats: 1 st hög, 4 st låga	170:-	—	—
Lådförstycke: 1 st låg	33:-	35:-	39:-

KVADRAT. Vitlackerad eller massiv bok med klarlack.

Lådförstyckesats: 1 st hög, 4 st låga	195:-	—	—
Lådförstycke: 1 st låg	40:-	45:-	50:-

ELEGANT. Massiv furu med klarlack.

Lådförstyckesats: 1 st hög, 4 st låga	265:-	—	—
Lådförstycke: 1 st låg	55:-	60:-	65:-

KULÖRTA LÅDFÖRSTYCKEN. Se sidan 215.

Finns i signalrött, gult eller klarblått.	—	—	—
Lådförstyckesats: 1 st hög, 4 st låga	135:-	—	—

Lådsatser

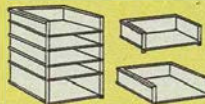

Av plast. Rullglidister med utdragsstopp. Barnspärr medföljer lådsatsen. Utan lådförstycken. Höjd: låg låda 7 cm, hög 13 cm.

LÅDSATS Bredd: 40 cm 50 cm 60 cm

1 låg, djup 28 cm	32:-	—	38:-
1 låg, djup 58 cm	38:-	45:-	52:-
5 st, 1 hög och 4 låga lådor, djup 58 cm	156:-	—	—

Dekorlister

Furufanér/klarlack, nötrun lasyr/klarlack, bokfanér/klarlack eller lackerade i vitt, gult, signalrött eller klarblått. Kopplings och hörnbeslag i plast följer med.



En längd 120 cm _____ 36:-

Arbetskivor

Alla skivor utom boksivorna tål 200° värme. Till arbetsskivorna med rundad framkant behöver du en täcklist när du skall lägga skivorna i vinkel.



APOSTROF Skiva med laminat. Ena sidan helt i vitt, andra sidan har ett rött rutmönster på vit botten.

VERSION Skiva med högtryckslaminat. Har rundad framkant. Ena sidan har vitt strukturmönster och den andra ett beige rutmönster. Extra kantlist följer med.

PERFEKT Skiva med laminat. Har rundad framkant. Ena sidan med furumönster och andra med nötrunt furumönster. Extra kantlist följer med.

PROSA Skiva av oljebehandlad stavlimmad bok.

TÄCKLIST ALUMINIUM 60 cm _____ 36:-

60 cm djup. Bredd: 40 cm 60 cm 80 cm 120 cm 160 cm 200 cm 240 cm

APOSTROF	70:-	100:-	130:-	165:-	205:-	245:-	290:-
VERSION	170:-	205:-	240:-	310:-	410:-	510:-	610:-
PERFEKT	150:-	180:-	210:-	270:-	370:-	470:-	570:-
PROSA	115:-	150:-	180:-	255:-	335:-	415:-	485:-

Rationell inredning.

Här har du inredningen till skåpen i ditt IKEA-kök och till garderoberna KAJ och KEN. Dessutom är RATIONELL anpassad till standardmått. All inredning säljs komplett med skruvar, glidskenor eller hyllbärare. För att kunna fästa inredningsdetaljerna 1-7 och 10-13 på dörrarna Allmoge, Kvadrat, Elegant och Jalusi behöver du upphängningsskenan. Sätter du hyllor, korgar och krokhängare på en skåpdörr, passar den 44 cm djupa trådbacken.



Utdragbar klädstång.



Ordning och reda i skafferi-
et med hjälp av trådbackar
och delningsnät.

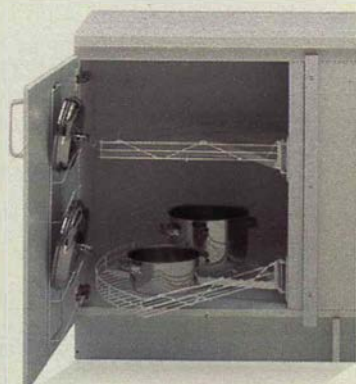

Den svängbara trådhyllan
är en fiffighet till bänk/
hörnskåpet. På stående fot
plockar du lätt fram kas-
trullen längst in i hörnet.

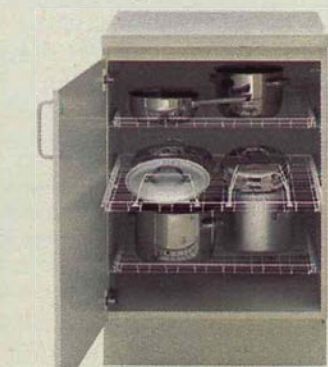

Du kan inreda kastrullskå-
pet med utdragbara tråd-
backar. Här har vi inrett ett
60 cm brett skåp 211:-

Ett funktionellt städs-
skåp med utdragbar
sockellåda.

Rationell

KORGAR

- | | |
|--|------|
| 1. Korg, bredd 34, djup 7, höjd 6 cm | 26:- |
| 2. Korg, bredd 34, djup 7, höjd 9 cm | 28:- |
| 3. Korg, bredd 34, djup 11, höjd 4 cm | 30:- |
| 4. Korg, bredd 34, djup 11, höjd 16 cm | 36:- |

HYLLOR

- | | |
|---|------|
| 5. Hylla, bredd 34, djup 7, höjd 2 cm i framkant | 22:- |
| 6. Hylla, bredd 34, djup 11, höjd 2 cm i framkant | 26:- |

UPPHÄNGNINGSSKENOR

- | | |
|---|------|
| 7. Upphängningsskena, 2 st, längd 52 cm | 16:- |
| 8. Upphängningsskena, 2 st, längd 65 cm | 18:- |

ÖVRIG INREDNING

- | | |
|---------------------------------------|-------|
| 9. Handduksstång | 41:- |
| 10. Slang/rörhållare | 36:- |
| 11. Krokhängare, bredd 34 cm | 20:- |
| 12. Avfallskorg | 39:- |
| 13. Grytlocksställ | 32:- |
| 14. Bänk/hörnskåpsinredning, svängbar | 125:- |

TRÅDBACKAR 58 CM DJUPA

- | | |
|--|------|
| 15. Trådback, djup 58, höjd 17, till skåpbredd 40 cm | 50:- |
| Trådback, djup 58, höjd 17, till skåpbredd 50 cm | 54:- |
| Trådback, djup 58, höjd 17, till skåpbredd 60 cm | 60:- |
| 16. Trådback, djup 58, höjd 11, till skåpbredd 40 cm | 43:- |
| Trådback, djup 58, höjd 11, till skåpbredd 50 cm | 47:- |
| Trådback, djup 58, höjd 11, till skåpbredd 60 cm | 51:- |
| Trådback, djup 58, höjd 11, till skåpbredd 80 cm | 60:- |
| 17. Trådback, djup 58, höjd 3, till skåpbredd 40 cm | 40:- |
| Trådback, djup 58, höjd 3, till skåpbredd 50 cm | 44:- |
| Trådback, djup 58, höjd 3, till skåpbredd 60 cm | 49:- |
| Trådback, djup 58, höjd 3, till skåpbredd 80 cm | 55:- |

TRÅDBACKAR 28 CM DJUPA (Ej i bild)

- | | |
|--|------|
| Trådback, djup 28, höjd 3, till skåpbredd 60 cm | 34:- |
| Trådback, djup 28, höjd 3, till skåpbredd 80 cm | 42:- |
| Trådback, djup 28, höjd 11, till skåpbredd 40 cm | 33:- |
| Trådback, djup 28, höjd 11, till skåpbredd 60 cm | 37:- |

TRÅDBACKAR 44 CM DJUPA (Ej i bild)

- | | |
|--|------|
| Trådback, djup 44, höjd 11, till skåpbredd 40 cm | 40:- |
| Trådback, djup 44, höjd 11, till skåpbredd 60 cm | 49:- |

TVÄTTKORGAR OCH TVÄTTVAGN

- | | |
|--|-------|
| 18. Tvättkorg, bredd 40, djup 27 cm | 80:- |
| Tvättkorg, bredd 60, djup 27 cm | 95:- |
| Tvättvagn på hjul, höjd 64, djup 54 cm | 195:- |

ÖVRIG INREDNING

- | | |
|--|------|
| 19. Kemikalieskåp, låsbart, vit plast | 65:- |
| 20. Klädstång, längd 28 cm (utdragbar) | 36:- |
| 21. Lockhållare, längd 52, bredd 18 cm | 32:- |
| DELNINGSNÄT för trådbackar | |
| 22. Delningsnät, längd 58, höjd 10 cm | 14:- |
| 23. Delningsnät, längd 42, höjd 10 cm | 13:- |
| 24. Delningsnät, längd 26, höjd 10 cm | 12:- |

ÖVRIG INREDNING

- | | |
|---|-------|
| 25. Sockellåda på hjul, till skåpbredd 60 cm | 105:- |
| 26. Förvaringslåda, vit plast, 20×52×17 cm | 63:- |
| 27. Besticklåda, vit plast, till 40 cm breda skåp | 29:- |
| 28. Hushållsmaskinlyft | 255:- |

GARDEROBSTÄNGER

- | | |
|---|------|
| 29. Garderobstång, till skåpbredd 50 cm | 16:- |
| Garderobstång, till skåpbredd 60 cm | 18:- |
| Garderobstång, till skåpbredd 80 cm | 20:- |



1.



5.



8.



9.



2.



6.

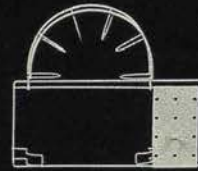

10.



11.



3.



4/7.



4.

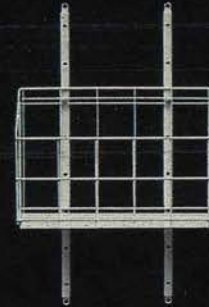

14.



12.



13.



15.



16.

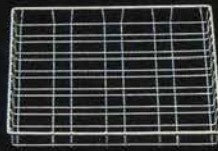

17.



18.



19.

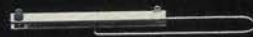

20.

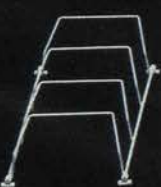

21.



22.



23.



24.



25.



26.



27.



28.



29.



2-3000:- ATT SPARA! System 210 som garderobvägg med 58 cm djupa högsåp och vita JALUSI-dörrar, komplett 4445:- Det är upp till 3000:- mindre än vad motsvarande skulle kosta hos andra. Allt beskrivs på sidorna 216-219.



GÖR SAMMA FÖRTJÄNST PÅ HALLGARDEROBERNA. En 260 cm lång garderobvägg med KVADRAT-dörrar i bok för 3786:- på IKEA. Och ett grunt (djup 28 cm), fiffigt inrett högsåp för 702:- Också det System 210, se sidorna 216-219.

SLUKAR ALLT UTOM DINA PENGAR,



228:-
NILS garderob 60x180 cm

Så vansinnigt billig som den nya garderoben NILS är, ska ingen längre behöva lida brist på garderob-utrymme. 60 cm bred, 180 cm hög och innehåller klädstång och hylla 228:-



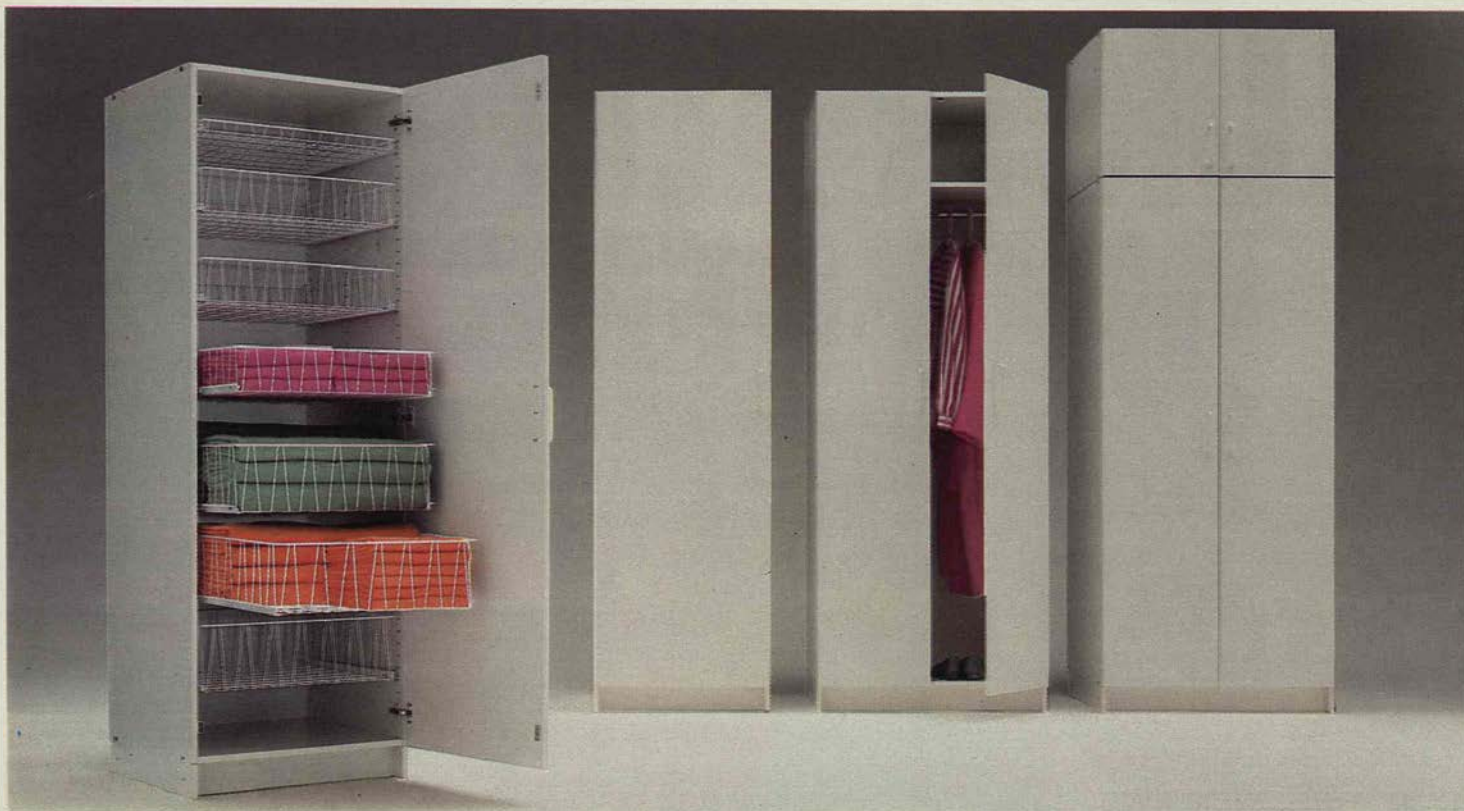

KAJ. Vit yta av melamin. Klädstång och hylla följer med garderoberna. Hylla till överskåpet. Djup 60 cm. Med överskåp kan du få en 230 resp 260 cm hög garderob. Levereras omonterad. **Garderob 180 cm hög.** Bredd 60 cm

445:- Bredd 80 cm **575:-** Garderob 210 cm hög. Bredd 60 cm **545:-** Bredd 80 cm **675:-** Överskåp 50 cm högt. Bredd 60 cm **295:-** Bredd 80 cm **355:-** Garderoben till vänster inredd med RATIONELL, se sid 218.

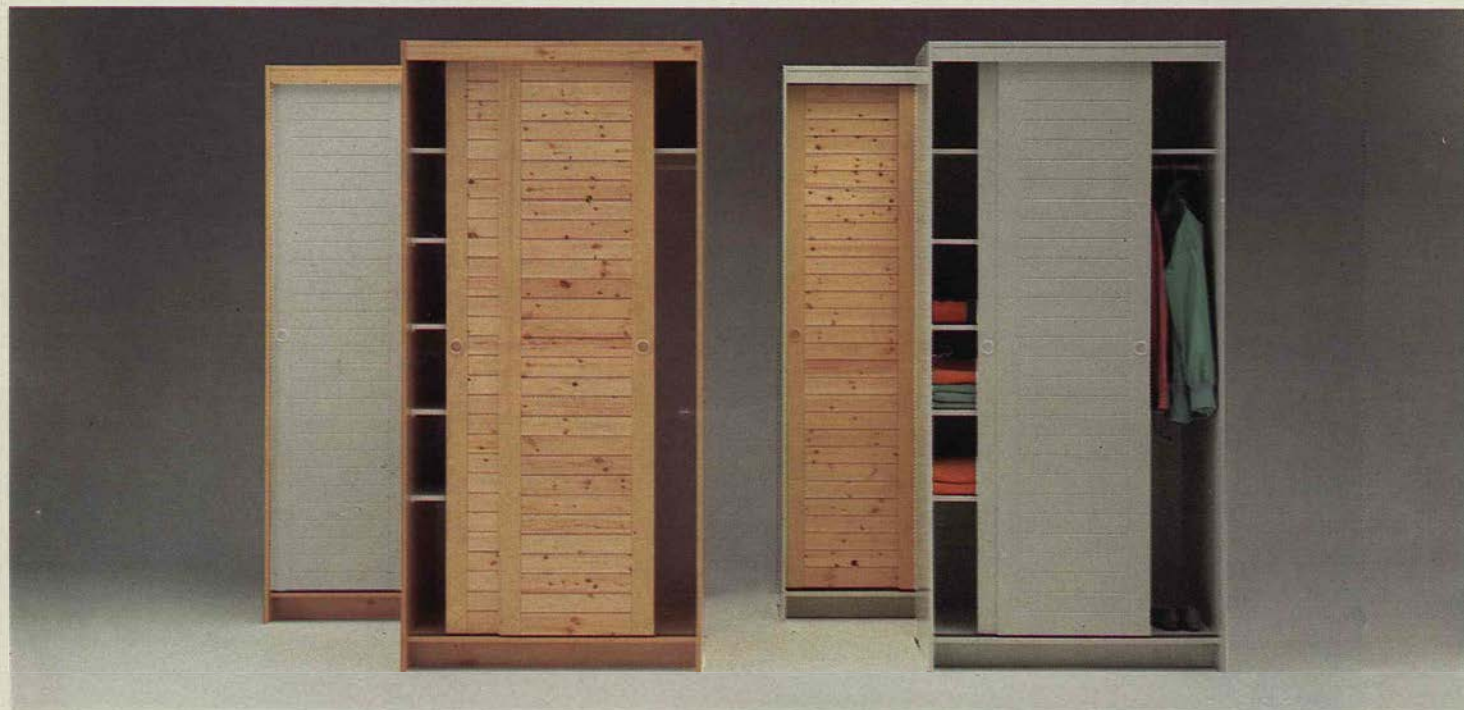

ÅKE garderob. Av vitlackerad eller furufanerad stomme. Mått 100×60 cm, höjd 210 cm. Stommen levereras omonterad. Du kan välja mellan skjutdörrar lackerade i vitt eller av furu. Dörrarna säljs separat. **Stomme**, en hylla

och en klädstång ingår. Vit **645:-** Furu **925:-** **Dörrpar.** Vitt **575:-** Furu **745:-** **Sida/hyllplan.** Mellanvägg till garderoben om du vill dela den i två avdelningar. Fyra hyllplan och en kort klädstång ingår **75:-**



KEN garderob. Ett genialt garderobssystem! Så här bygger du: Börja med en garderobstomme A/213, bygg vidare med B/213, som är en påbyggnadsgarderob med bara en sidovägg. Det spar dig omkring 135:- för varje påbyggnad du gör! Klädstång och hyllplan ingår alltid och du kan komplettera med lådor och fler hyllplan. Också RATIONELL skåpinredning (sid 218-219) passar.

Välj på dörrar i två höjder och följande utföranden: Slät vit melamin, vit spegeldörr

och den spårade dörren på bilden, Kontur. Handtag följer med. Omönerad.

Skåpbredd:		60 cm	80 cm
STOMMAR	A/213	475:-	535:-
	B/213	340:-	395:-
HYLLPLAN 2 st		80:-	95:-
LÅDOR 7 st	Kontur/Jalusi	575:-	-
DÖRRAR inkl gångjärn			
Höga (198 cm)	Vit melamin	125:-	205:-*
Höga	Kontur	425:-	745:-*
Höga	Spegel	-	895:-*
Låga (103 cm)	Kontur	325:-	-

* 2 st 40 cm breda

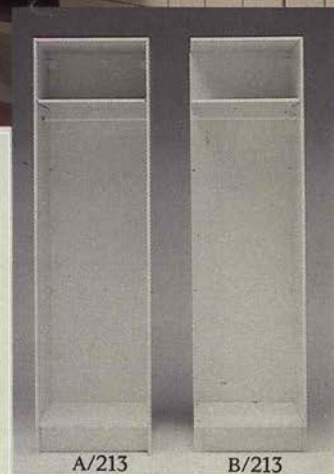

VÅR MAKALÖSA FROTTÉAVDELNING.

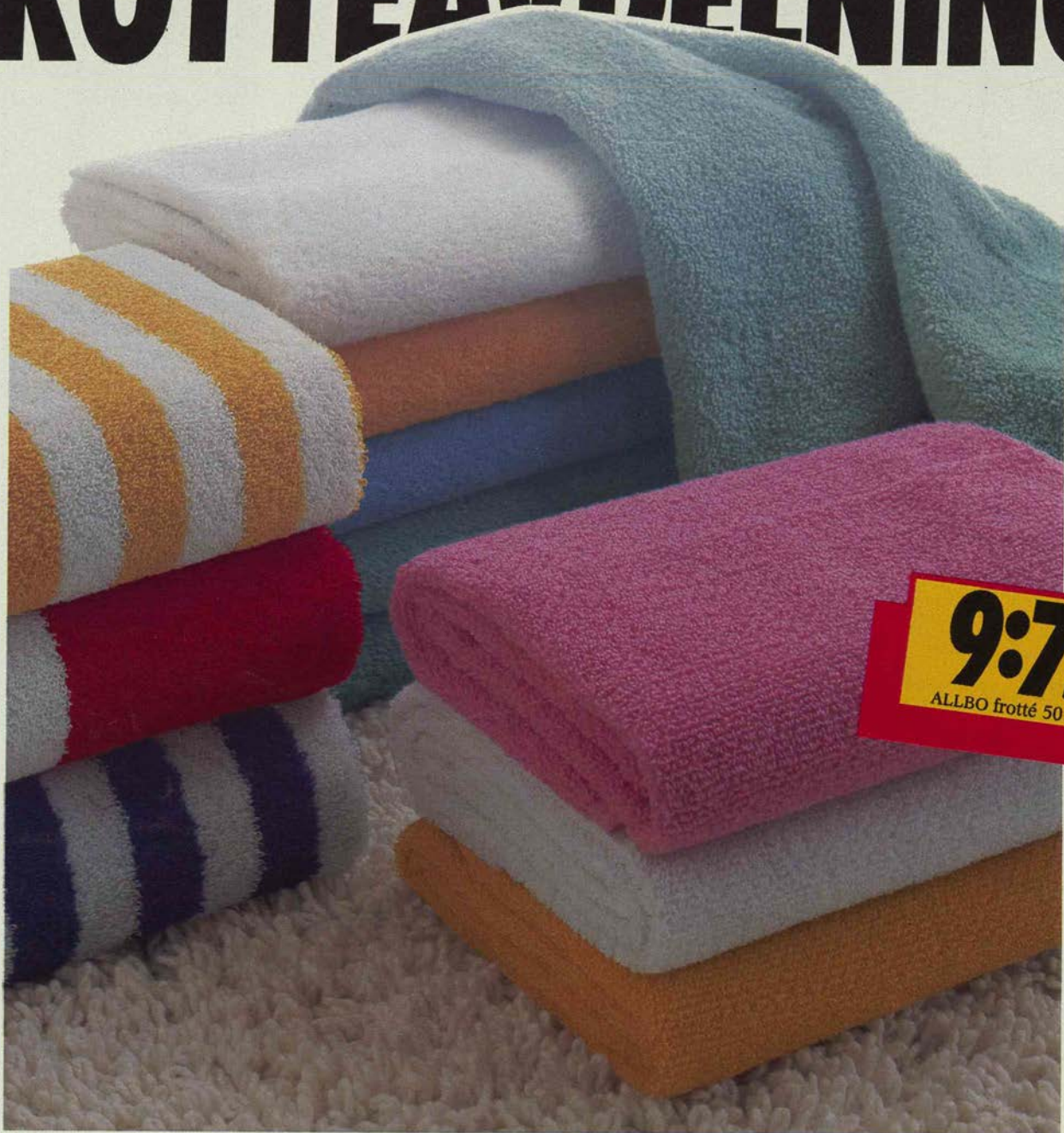

9:75
ALLBO frotté 50×70 cm

Förlåt oss om vi låter lite skrytsamma, men på våra varuhus finns verkligen ett hav av frotté i underbara färger och kvaliteter. ALLBO frotté 50×70 cm 9:75 EJ POSTORDERKÖP. 





NYTT OCH FRÄSCHT MED VÅR BADRUMSINREDNING DAX, en investering i trivsel och välbefinnande. Lyxigt? Gärna det. Men framför allt mycket praktiskt och trivsamt. Och definitivt ingen lyx om du ser till vad det kostar. För kombinationen till vänster, med vår nya, exklusiva jalusi-

lucka, två bänkskåp, inbyggt handfat, dubbla väggskåp och spegel, betalar du totalt **2095:-** För högskåpsförvaringen **920:-** Det är oförsäkämt billigt om du jämför med vad andra tar. BYGEL handtag, se vidare på sidan 215. DAX köphjälp hittar du på sidan 228.

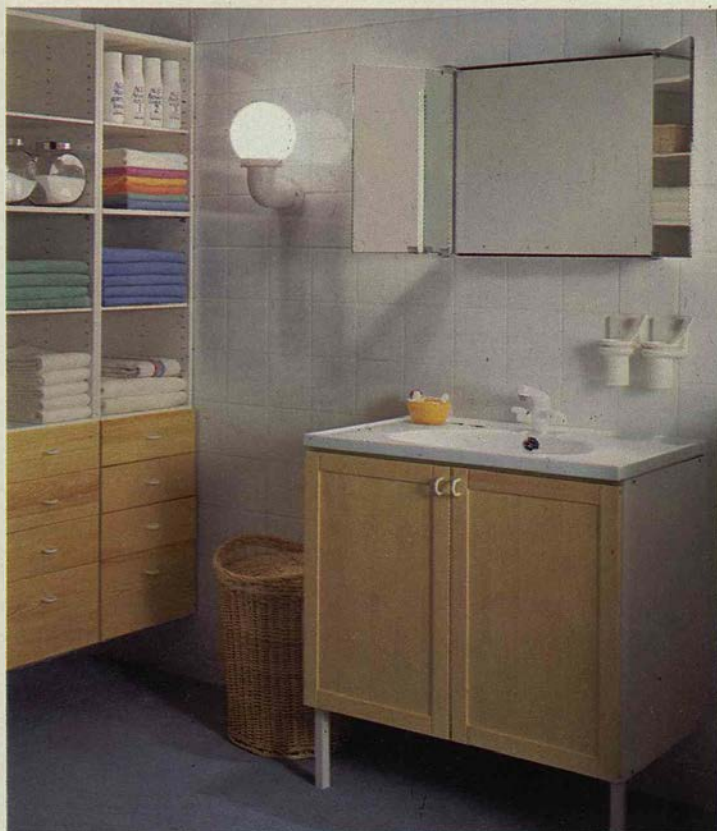

DAX BADRUMSINREDNING med Flexi dörrar och dörrfyllning av furu. Komplet, exkl handtag 2315:-

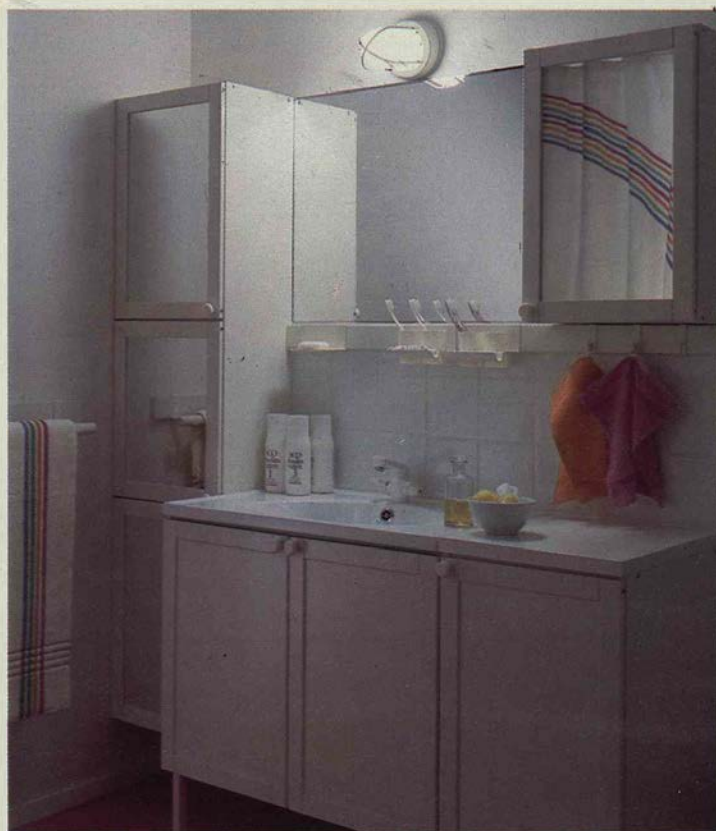

DAX med Flexi dörrar och fyllning i vitlack resp spegelglas. Komplet, exkl knoppar 2185:-

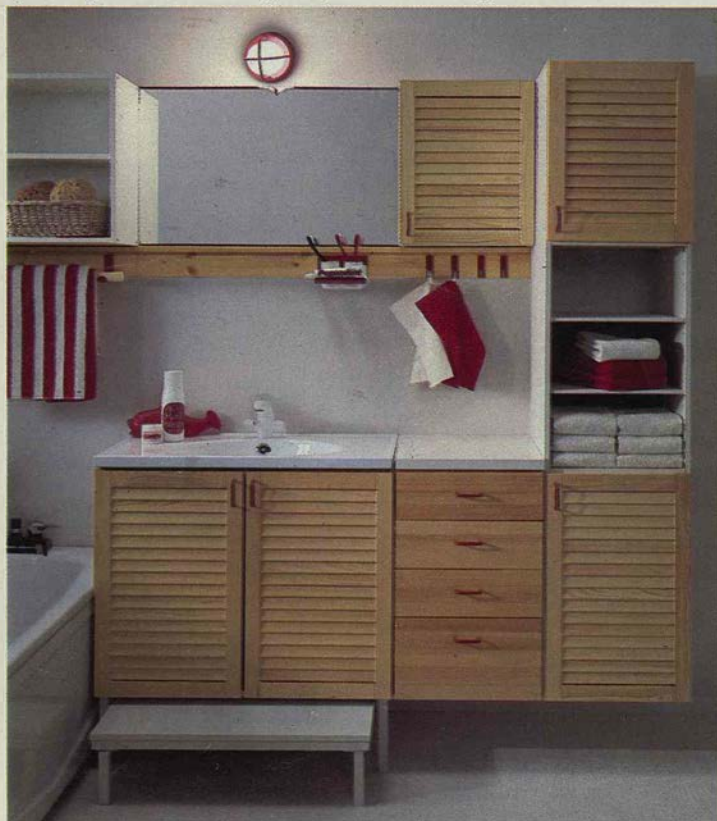

DAX med Jalusi dörr i massiv furu med klarlack. Komplet, inkl handfat (det gäller alla) men exkl handtag 2630:-



DAX med Jalusi dörr i massiv furu med nötbrun lasyr. Komplet, exkl handtag som du väljer själv 2815:-

Ett badrum i tretusenkronorsklassen för 1690 kronor på IKEA.



DAX MED PROFILDÖRR 1690:- Allt det här får du: Vägghyllan, spegeln, väggskåpet, bänkskåpet, lådhurtsen, bänkskivan och det fina handfatet. Oslagbart! Beskrivs på nästa sida. BÖJ 32 handtag vita, röda, bruna, svarta, 6-pack 20:-

Möbelfakta är ett kvalitetsbevis. Se Gula Sidorna!

Här är alla delar till Dax.

Så här kombinerar och köper du DAX badrumsinredning: Välj först skåpstommar. Det finns högskåps-, underskåps- och väggskåpsstommar. Högskåp och underskåp bör kompletteras med stödben. Till underskåpsstommarna väljer du

tvättställ och bänkskivor. Dessutom väljer du dörrar, lådor och annan inredning till stommarna. Till DAX hör också tillbehör som t ex barnpallar och speglar. Allt levereras omonterat. **•möbelfakta**

Skåpstommar

Högskåpsstommar och underskåpsstommar är ytbehandlade med vit strukturlack. Väggskåpsstommarna finns med vit strukturlack, furufanér/klarlack eller nötbrun lasyr/klarlack.

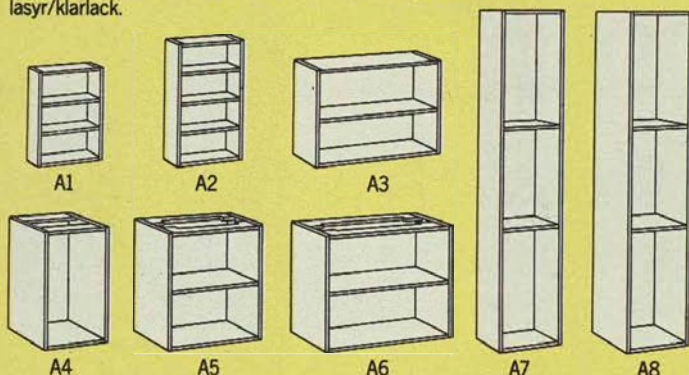

	Bredd	Djup	Höjd	Vit	Furu, Nötbr
A1 VÄGGSKÅP	40 cm	15 cm	48 cm	95:-	130:-
A2 VÄGGSKÅP	40 cm	15 cm	61 cm	115:-	135:-
A3 VÄGGSKÅP	80 cm	28 cm	48 cm	160:-	215:-
A4 UNDERSKÅP	40 cm	48 cm	60 cm	160:-	-
A5 UNDERSKÅP	60 cm	48 cm	60 cm	200:-	-
A6 UNDERSKÅP	80 cm	48 cm	60 cm	210:-	-
A7 HÖGSKÅP	40 cm	28 cm	171 cm	240:-	-
A8 HÖGSKÅP	40 cm	48 cm	171 cm	325:-	-

Vilka dörrar som passar till skåpstommarna, A1–A8. (Tänk på att du kan kombinera olika höga dörrar till de höga skåpstommarna.)

A1	A2	A3	A4	A5	A6	A7	A8
B1	B1/C1	B1×2	B1/C1	B3×2	B2×2	B1/C1	B1/C1
C1	B2/C2	C1×2	B2/C2	C2×2	C2×2	B2/C2	B2/C2

X21 STÖDBEN. Till högskåp och underskåp, framför allt till underskåp med tvättställ. Speciellt viktigt att ha stödben om du har väggar av spån- eller gipsskivor. Justerbar höjd 18,5–23 cm. 2 st. **40:-**



Speglar, bänkskivor, tvättställ och andra tillbehör

Bänkskivorna är lackerade med vit polyuretanlack och barnpallarna är lackerade med vit strukturlack. Tvättstället är av vitemaljerad stålplåt.

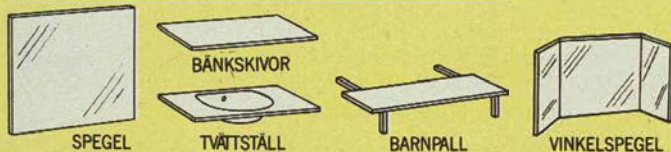

SPEGEL		TVÄTTSTÄLL	
X11 60×48 cm	60:-	X31, nr 2. 60×50 cm	490:-
X12 60×60 cm	65:-	X32, nr 2. 80×50 cm	570:-
X13 80×48 cm	70:-	BARNPALL	
X14 80×60 cm	75:-	X41 60 cm	100:-
BÄNKSKIVOR		X42 80 cm	115:-
F1 40×50 cm	60:-	VINKELSPEGEL	
F2 60×50 cm	70:-	60×48, vinklarna 28×38 cm	195:-
F3 80×50 cm	90:-		

Dörrar

Gångjärn följer med dörrarna, som kan hängas på höger- eller vänstersida. Handtag säljs separat, se sid 215. Du kan välja mellan JALUSI dörr vitlackerad, massiv furu/klarlack eller nötbrun lasyr/klarlack, eller PROFIL dörr med vit strukturlack. FLEXI dörrarna finns vitlackerad, i massiv furu/klarlack eller nötbrun lasyr/klarlack. Till dörrarna väljer du passande dörrfyllning.

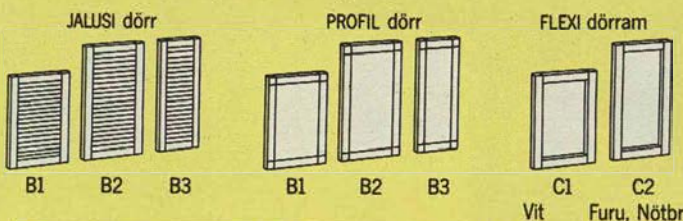

		Vit	Furu, Nötbr
B1, JALUSI dörr	40×48 cm	130:-	125:-
B2, JALUSI dörr	40×61 cm	140:-	135:-
B3, JALUSI dörr	30×61 cm	130:-	125:-
B1, PROFIL dörr	40×48 cm	65:-	-
B2, PROFIL dörr	40×61 cm	70:-	-
B3, PROFIL dörr	30×61 cm	65:-	-

		Vit	Furu, Nötbr
C1 FLEXI dörr	40×48 cm	60:-	60:-
C2 FLEXI dörr	40×61 cm	65:-	65:-

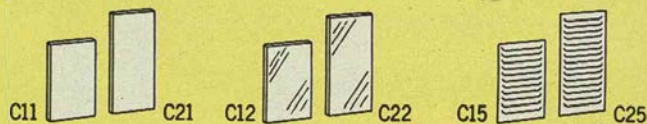

DÖRRFYLNINGAR. Till FLEXI dörrar.

	Till C1	Till C2
C11 Furu, furu nötbrun, vitlack	20:-	-
C21 Furu, furu nötbrun, vitlack	-	25:-
C12 Spegel, på båda sidor	40:-	-
C22 Spegel, på båda sidor	-	50:-
C15 Röd eller vit plåtjalusi	30:-	-
C25 Röd eller vit plåtjalusi	-	35:-

Lådor, hyllplan och korgar

Till lådsatsen kan du välja lådförstycken i vitt, furu/klarlack eller nötbrun lasyr/klarlack. De vita finns i två utföranden. Vit strukturlack och vitlack med slät yta.

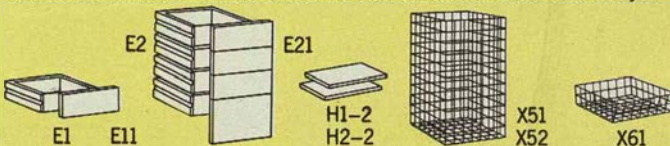

E1 LÅDA. 1 st. Passar till skåpstomme A4 och A8	25:-	E2 LÅDSATS. 4 st. Passar till skåpstomme A4 och A8	100:-
E11 LÅDFÖRSTYCKE. 1 st.		E21 LÅDFÖRSTYCKEN. 4 st.	
Vit strukturlack	20:-	Vit strukturlack	75:-
Furu, furu nötbrun, vit	25:-	Furu, furu nötbrun, vit	95:-

HYLLPLAN.

H1-2 Passar till skåpstomme A7. 2 st	30:-
H2-2 Passar till skåpstomme A4 och A8. 2 st	40:-

X51, ALLKORG signalröd	34×26, höjd 55 cm (Till A7)	60:-
X52, ALLKORG signalröd	34×44, höjd 55 cm (Till A4, A8.)	70:-
X61, TRÄDKORG signalröd	34×46, höjd 9,5 cm (Till A4, A8.)	40:-

Badrumslampor som ger trivselljus.

Bara genom att byta lampa kan du få ditt badrum att kännas betydligt trivsammare och mer ombonat. Och ändå behöver det inte kosta mer än någon hundralapp om du kommer till IKEA.

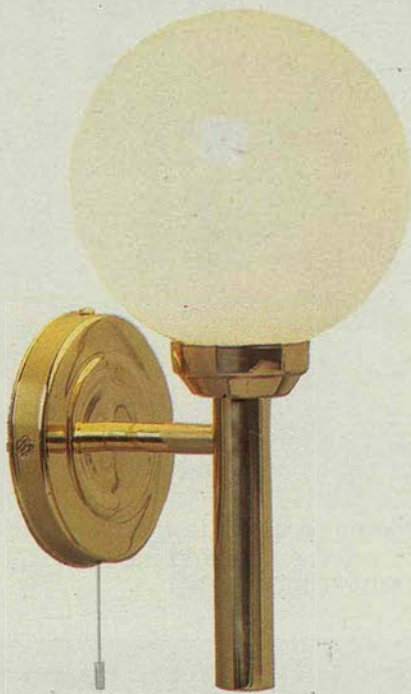

DIS badrumslampa. Diam 14, väggavstånd 16 cm. Vit eller ljusblå 154:- Mässing 169:-

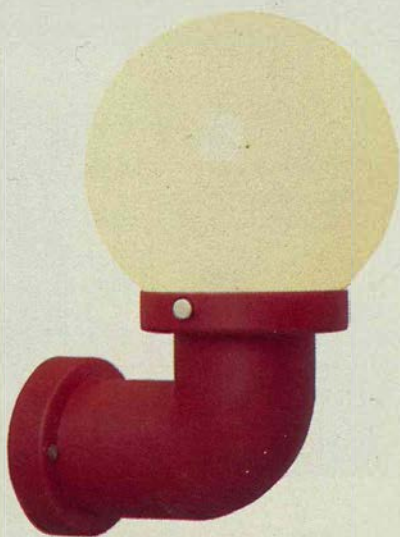

BÖJEN. Röd, vit eller klarblå plast. Diameter 18, väggavs 22 cm 94:-

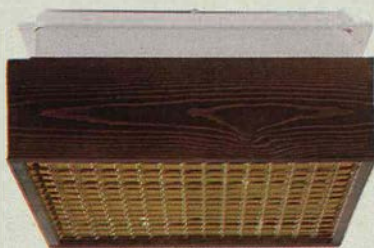

ARES 33. Av furu med brun lasyr 33×33 cm, takavstånd 12 cm 154:-



YRA 33. Furu klarlack. 33×33, takavstånd 12 cm 154:-



BRYGGA. Vit, grön, signalröd, svart, eller klarblå. 20×13×13 väggavstånd 13 cm 47:- **FAXEN** handdukshängare i vitt, se sid 230.

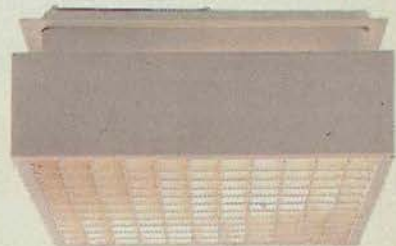

DISTANS. Vit eller signalröd. 33×33, takavstånd 12 cm 154:-



DROPPE. Av furu, ytbehandlad med klarlack eller nötbrun lasyr. Två 18W lysrör följer med. 69×23 cm 279:-



PERISKOP. För porslinsfäste med 84,5 mm gänga. I rött, vitt, blått, svart, krom eller mässing. Diameter 15, längd 23 cm. Lackerad 69:- Krom, mässing 79:-



Badrumslampor är installationsmaterial, bör monteras av behörig elektriker. Monteringsanvisning följer med.

Vägglister 80 cm 25:-

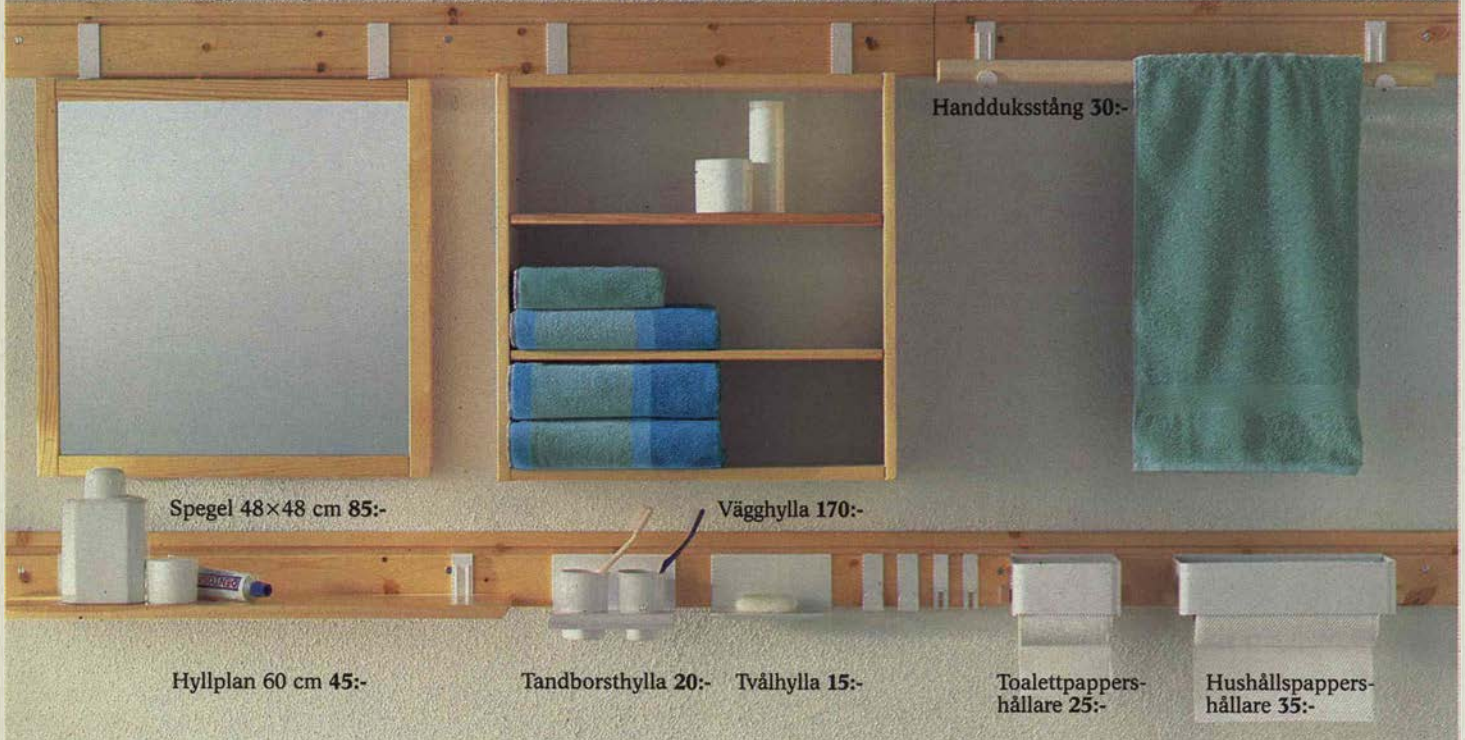

Handduksstång 30:-

Spegel 48x48 cm 85:-

Vägghylla 170:-

Hyllplan 60 cm 45:-

Tandborsthylla 20:-

Tvålhylla 15:-

Toalettpappershållare 25:-

Hushållspappershållare 35:-

FAXEN FIXAR BADRUMMET PÅ NOLLTID. Består av list, spegel och vägghylla i furu plus ett tiotal inredningsdetaljer i vit eller röd plåt, som du enkelt krokar på listen, t ex tvål- och tandborsthylla, pappershållare mm. Det är lätt att

flytta om inredningsdetaljerna på listen. List, krokar och hushållspappershållare är också en utmärkt idé till köket. Från våra varuhus. EJ POSTORDERKÖP. 



Spegel 60x80 cm 200:-

Badrumsskåp 295:-

Badrumshylla 165:-

Hylla 60 cm 45:-

Knopphängare 40 cm 20:-

Tandborstställ 35:-

Tvålkopp 35:-

Toalettpappershållare 35:-

SNYGGT OCH FUNKTIONELT. PAR är allt du ser under spegeln och skåpet. VINJETT skåp och hylla (med Möbel-fakta) vid sidan om VINJETT/PALO spegel. TIDAN i furu, 60 cm list med tillbehör 42:- EJ POSTORDERKÖP. 



TIDAN 60 cm med tillbehör

Expanderstång. Ej krom. Utdragbar 63:-



Spegel. 60x60 cm 145:-

HÄR HAR DU ACCENTERNA
som sätter färg på och livar
upp ditt gamla badrum.
PERISKOP av stålrör i vitt,
rött eller krom.
EJ POSTORDERKÖP. 

Handdukssvängel 85:-

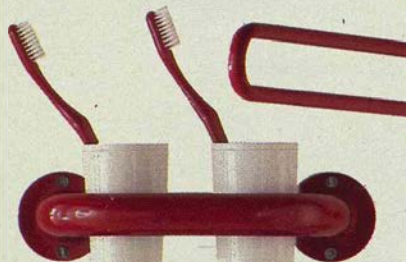

Tandborstställ 40:-



Tvålköpp 40:-



Toalettpappers-
hållare 30:-



Handduks-
krok 30:-



Spegelhylla 70:-

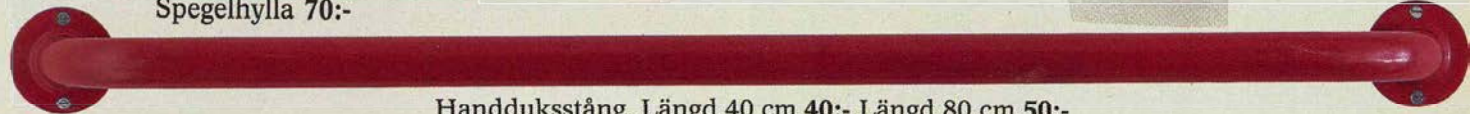

Handdukstång. Längd 40 cm 40:- Längd 80 cm 50:-



Handdukshängare 20:-

PERISKOP i vitt
och krom.

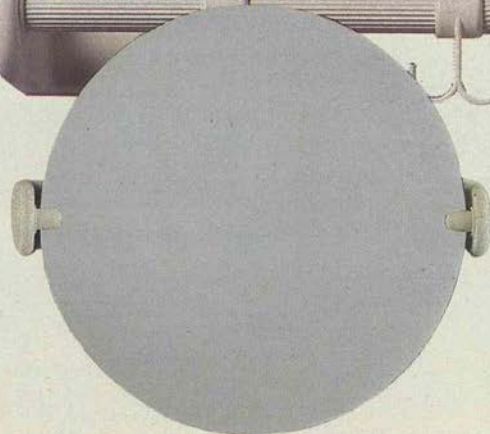
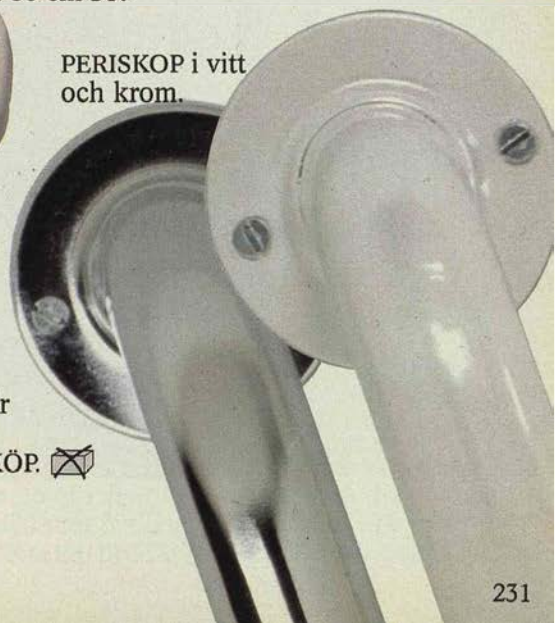

Spegel 120:-



Tandborstställ 25:-

RADIE
badrumstillbehör
av vit plast
EJ POSTORDERKÖP. 

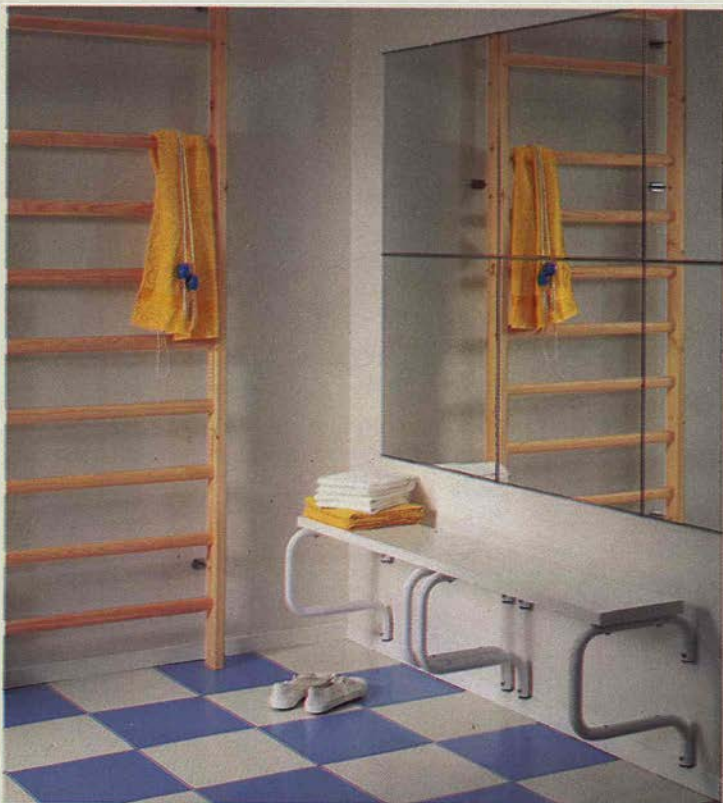

TAISTO ribbstol. Massiv furu med klarlack. 80×210 cm 295:-
DAX spegel. 60×61 cm 65:- Se sid 228. **JOKI hyllplan med kombibyggl.** Vit. 24×60 cm 65:- EJ POSTORDERKÖP. ☒

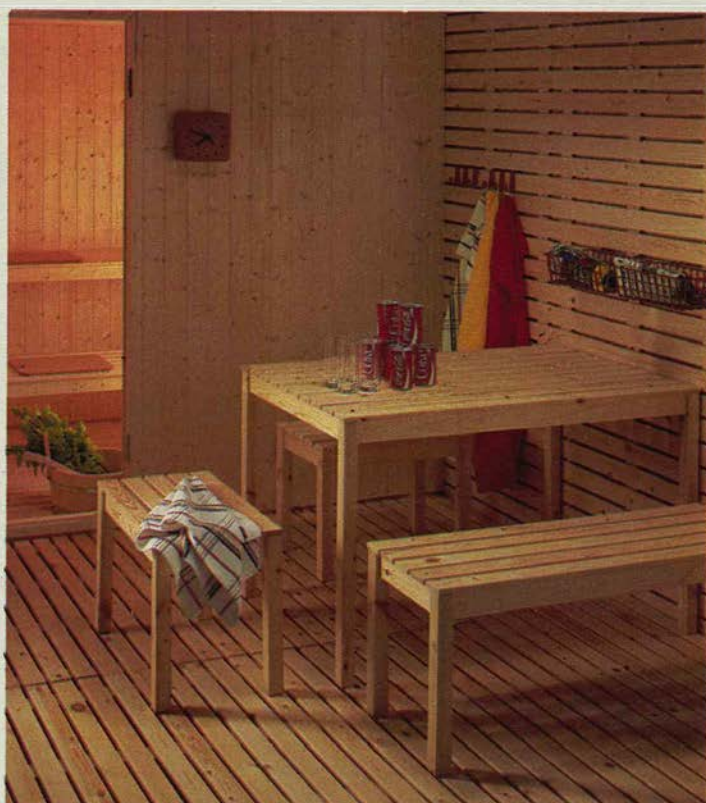

TALLA. Av obehandlad furu. **Väggpanel/golvtrall** 75:-
Bord 195:- **Bänk** 115:- **Pall** 75:- **Trådkorg** 30:- **Krok** 20:-
 EJ POSTORDERKÖP. ☒



RIBE golvtrall. Av plast i vitt, rött eller blått. 60×60 cm 30:-
JOKI tvättvagn. Röd eller vit med tvättbar bärpåse i bomull. 38×45, höjd 80 cm 215:- EJ POSTORDERKÖP. ☒

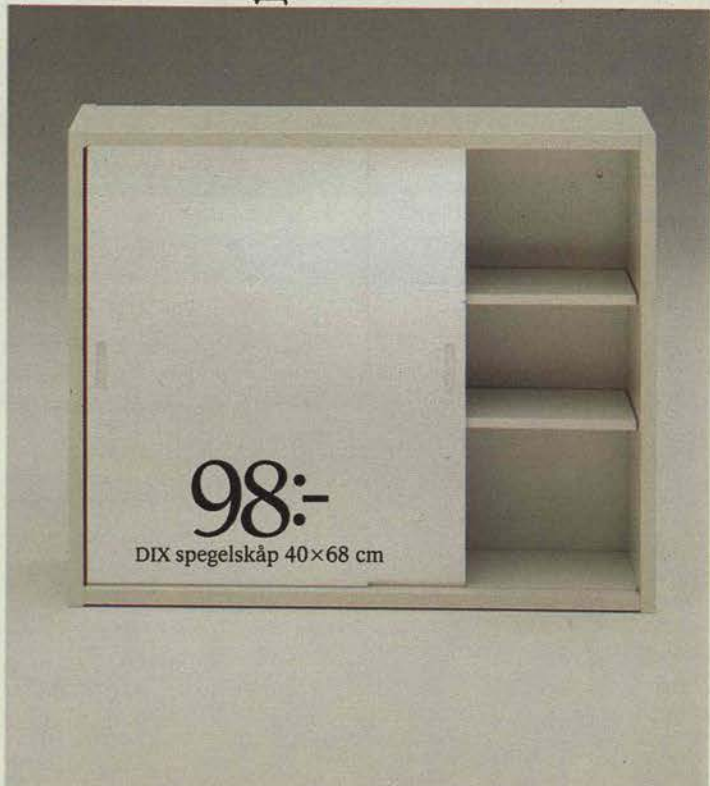

DIX spegelskåp • möbelfakta Två skjutbara speglar. 48×60 cm.
 Vitt 98:- Furu eller nötbrunt 245:- 61×80 cm. Vitt 200:-
 Furu eller nötbrunt 300:- EJ POSTORDERKÖP. ☒

BILLIGARE ÄN PÅ BRÄDGÅR'N.



203:-
STEN lagerhylla 31×174 cm

STEN, lagerhyllan du köper billigare hos oss än i lösvirke på brädgår'n 31 eller 51 cm djup, 90 cm bred, 110 eller 174 cm hög. Av massiv gran. 2 höga stolpsatser, 4 hyllor, 31 cm djupa och IVAR krysstag 203:- EJ POSTORDERKÖP. 



PROFFS verkstadsinredning hjälper hemhantverkaren att hålla ordning och reda på alla verktyg.

Verkstadsbord. Av rödlackerat stål och träskiva. 120×60, höjd 90 cm **395:-**

Verktygsskåp 60×18, höjd 60 cm **245:-**

Upphängningstavla.

60×60 cm **39:-**

Upphängningslist.

60 cm **19:-** 120 cm **29:-**

Hänglådsats. Av trä.

41×29,5, 30 cm hög **145:-**

PROFFS/BENGT verktygs-

upphängningsats **22:-**

Hängboxsats 6-pack **20:-**

Liten krok 10-pack **20:-**

EJ POSTORDERKÖP. 



KOPPLA grenuttag. Jordat. Vitt, svart eller rött **59:-** Fler etillbehör finns på våra varuhus.

EJ POSTORDERKÖP. 

BENGT hjälper dig att få reda i oredan. I garaget, i källaren eller på vinden. I vitt och rött. Börja med 4 stolpar. Två höjder. 94 cm, st **12:-** 180 cm, st **20:-** Fortsätt med **hyllplan** 79 cm långa. Två djup.

28 cm, 2-pack **89:-**

58 cm, 2-pack **128:-**

Ryggplatta 79×84 cm **85:-**

Sidplatta 24×84 cm **44:-**

Dörrpar. Bredd 38 cm per dörr, höjd 86 cm **135:-**

Konsol 28 cm **14:-**

Väggbeslag 2-pack 4:-

Glidskena 58 cm,

2-pack **16:-**

Hatt/skohylla

79×30 cm **98:-**

EJ POSTORDERKÖP. 



Söndagsöppet på IKEA. Se Gula Sidorna!

På Marknaden hyllar vi valfriheten.

GABRIEL hylla med konsoler, bredd 120 cm 72:-



69:-

GIT hylla med konsoler, bredd 60 cm

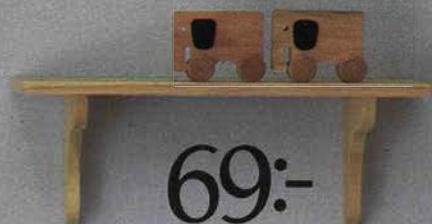

34:-

FABIAN konsol, längd 16,5 cm, 2-pack
ENDEL hyllplan, bredd 70 cm



63:-

VADARE hyllplan, bredd 90 cm
SLIM konsol, djup 18 cm, 2-pack



ENDEL hatt/skohylla, bredd 70 cm 43:-

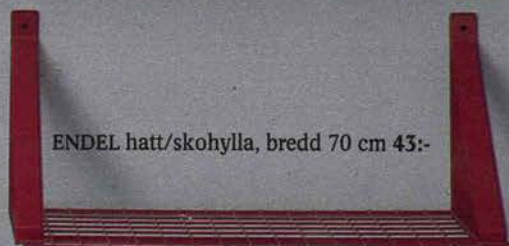

PAROLL bygel, djup 24,5 cm 14:-

FÖNSTER hyllplan, bredd 120 cm 66:-
SLIM konsol, djup 25 cm, 2-pack 32:-

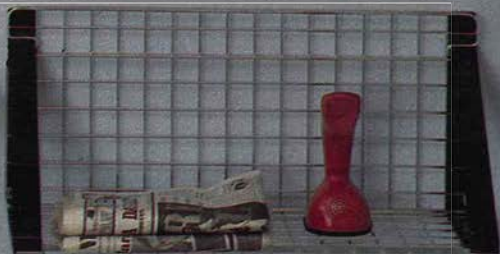

SLIM
2-pack 32:-



SLIM
2-pack 27:-



VADARE
2-pack 24:-



VADARE
2-pack 28:-



FABIAN
2-pack 15:-



PAROLL 14:-



Inte nog med att vi ger dig rader av färdiga småhyllor att välja mellan. Du kan också köpa konsoler och hyllplan var för sig och kombinera som du själv vill. Och som du ska upptäcka hyllor vi de låga priserna. EJ POSTORDERKÖP.

Försäljningsvillkor. Se Gula Sidorna!

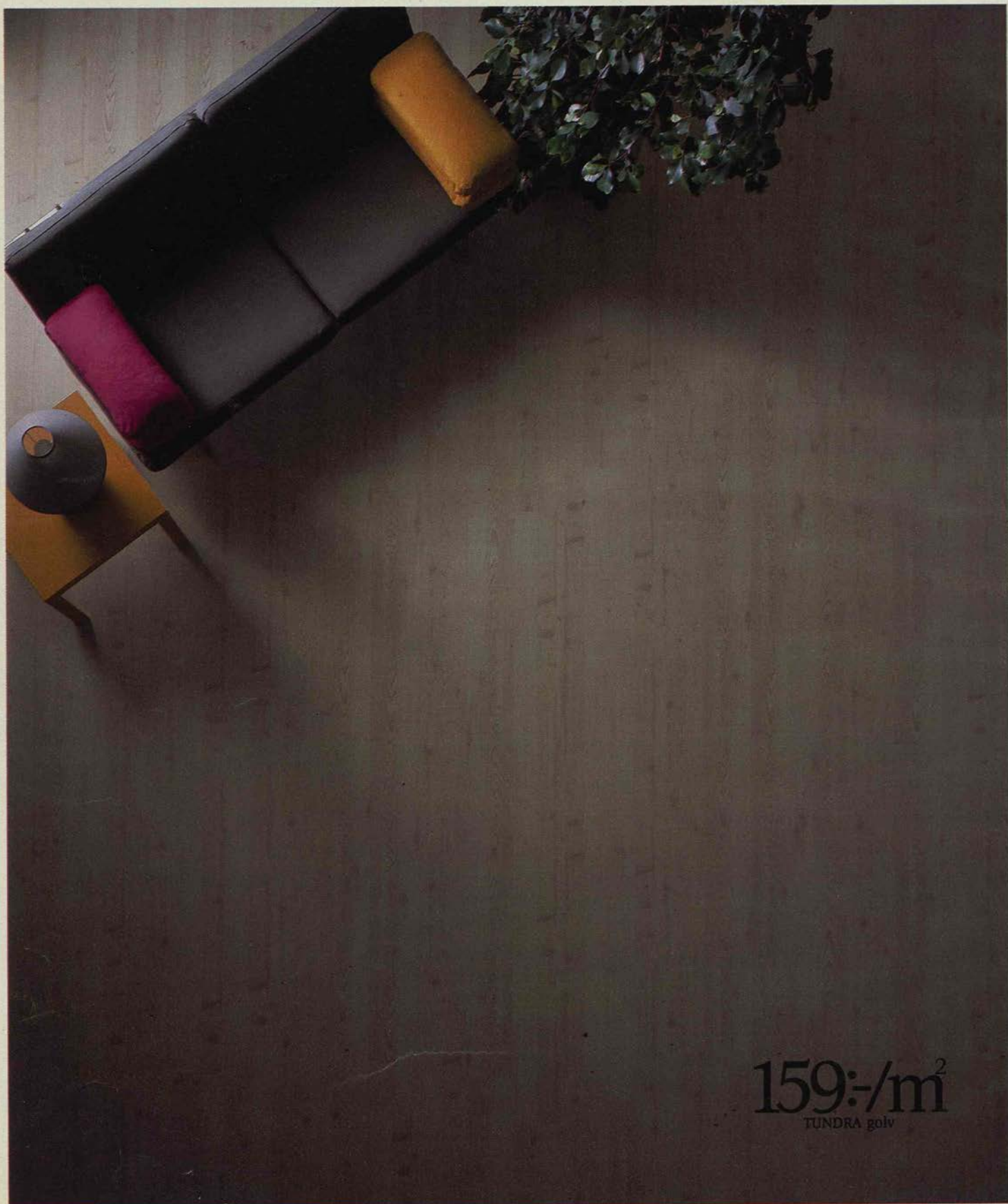

159:-/m²
TUNDRA golv

TUNDRA, vitlaserat laminatgolv 159:-/m² Förpackning om 4 golvplattor/1,83 m² kostar 291:-



TUNDRA, laminatgolv mönstrat som bokstavar 159:-/m² Förpackning om 4 golvplattor/1,83 m² kostar 291:-



TUNDRA, laminatgolv mönstrat som furuplank 159:-/m² Förpackning om 4 golvplattor/1,83 m² kostar 291:-

L ägg ett nytt vackert golv ovanpå ditt gamla. Det är lättare, snabbare och billigare gjort än du anar.

Vårt första förslag är TUNDRA, ett mycket hårt och stryktåligt laminatgolv mönstrat som furuplank, vitlaserat eller naturutförande, eller mönstrat som bokstavar.

Det är lätt att lägga. Ingen spikning. Du limmar bräda vid bräda från vägg till vägg. Och eftersom det nya golvet bara är 7 mm tjockt, kan oftast det gamla ligga kvar under, dörrarna går ändå fria.

Det är lätt att sköta. Aldrig vax eller polish. Bara en lätt fuktad trasa och golvet blir skinande blankt igen.

Det är gjort för de flesta rum. Köket, vardagsrummet, hallen, sovrummet, ungarnas rum. Du får däremot inte lägga det i våtutrymmen.

Det är förvånansvärt billigt. 159:- per kvadratmeter på IKEA.

Välkommen att provlägga på våra varuhus, att själv upptäcka hur lätt det är och hur snyggt det blir.

TUNDRA golv. Laminatgolv, vitlaserat, mönstrat som furuplank eller som bokstavar. 7 mm tjockt, 241×19 cm.
4-pack=1,83 m² 291:-
Pris per m² 159:-

EJ POSTORDERKÖP. 

BUSTER golv. Av specialtillverkad spånplatta behandlad med extra hård golvlack. Storlek 120×26 cm. 6-pack=1,87 m² **183:25**
 Pris per m² **98:-** **MARK** foglist i valfri färg ingår i priset.
 EJ POSTORDERKÖP. 



BUSTER golvplattor 98:-/m²

Golvlisten som ersätter lim!
 IKEA har utvecklat en foglist till golv, så att du slipper limma! Och den är vi ensamma om.

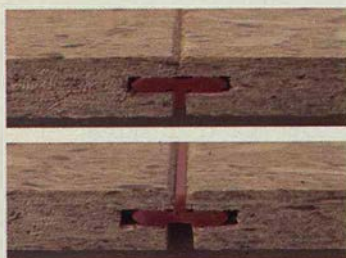

MARK foglist. I plast, röd, blå, svart eller grå. Vändbar för synlig eller osynlig fog. Längd 185 cm. 4-pack **20:-**
 EJ POSTORDERKÖP. 

Alla våra vinylmattor har slityta av transparent PVC och är 200 cm breda.

SALTUM. I beige, brunt och blått. Pris/lpm **128:-**
 Pris **64:-/m²**

RUTUM. I svart, blått, rött eller gult. Pris/lpm **98:-**
 EJ POSTORDERKÖP! 

RUTUM

SALTUM



RUTUM vinylmatta 200 cm bred 49:-/m²

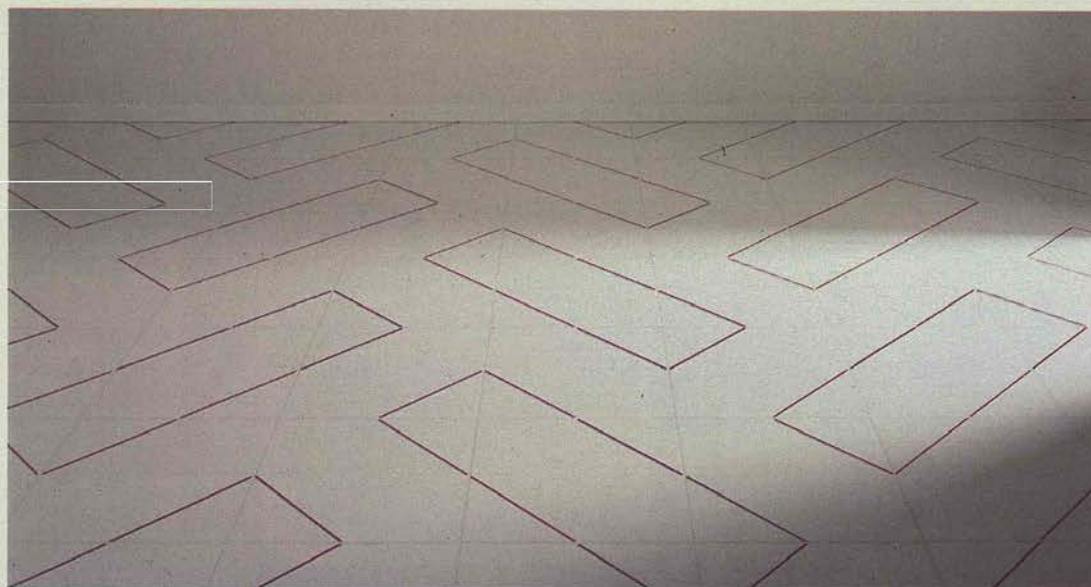

BARRIT golvplattor 74:-/m²

BARRIT golvplattor. Av självhäftande plast. Slityta av transparent PVC-plast, dekormönster i rött eller

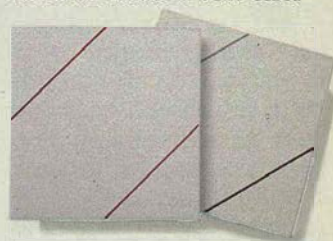

svart. Ej lämpliga i våtutrymmen. Storlek 33,3×33,3 cm. Förpackning om 18 plattor/2 m² 148:-
EJ POSTORDERKÖP. 

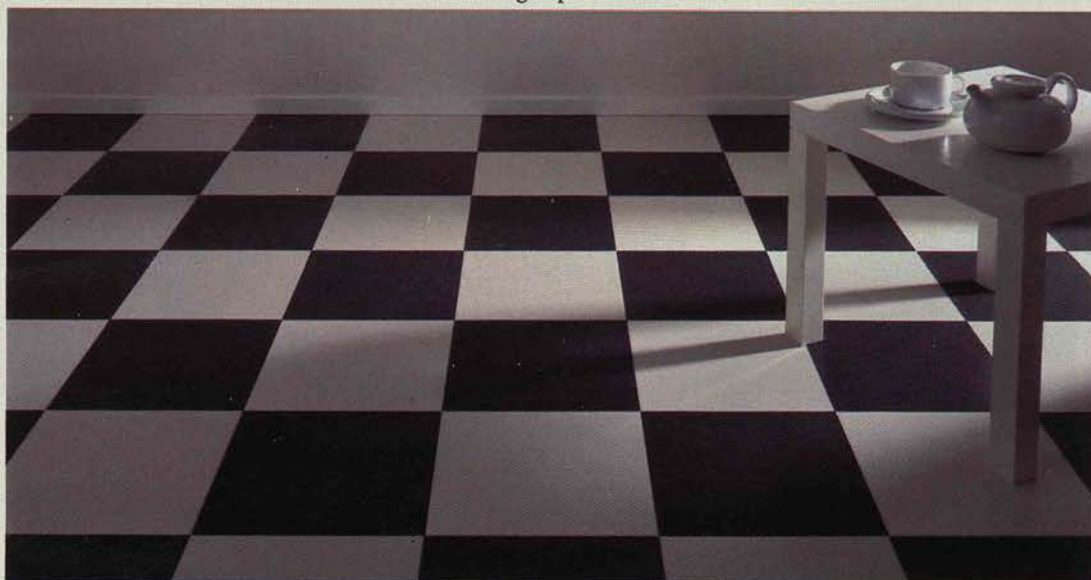

NIVÅ golvplattor 69:-/m²

NIVÅ golvplattor. Av självhäftande plast i svart, vitt, grönt, blått, rött eller gult. Inte lämpliga i våtutrymmen.



Storlek 33,3×33,3 cm. Finns i förpackning om 5 plattor/0,56 m² 38:-
18 plattor/2 m² 138:-
EJ POSTORDERKÖP. 



GOLVKORK plattor 119:-/m²

GOLVKORK golvplattor. Tre skikt: Transparent PVC-plast, naturfärgad kork, foliebotten. Inte lämpliga i våtutrymmen.



Storlek 30×30 cm. Pris 119:-/m²
EJ POSTORDERKÖP. 

Visste du att IKEA varuhuset ger dig mer än 75 olika heltäckningsmattor att välja bland. Och att varenda en är testad och godkänd efter de normer som är gemensamma för de nordiska länderna.

Här finns de mest underbara heltäckningsmattor av 100% ren, ny ull från 79:- kvadratmetern. Tåliga, lätt-skötta mattor som behåller sin form och svikt år efter år. Du får ett tiotal att välja mellan.

Här finns närmare 50 mattor av slitstarka syntetmaterial från 39:- kvadratmetern. T ex den mjuka och sköna velourmattan JYLLAND i åtta vackra färger. Eller STARK, en särskilt slitstarkt matta i 10 färger som alla är samstämda till SANNA-tapeten på nästa sida.

Naturligtvis finns här också de närmast outslitliga och trevliga kokos- och sisalmattorna.

EJ POSTORDERKÖP. 

1. ULLSTRUP, ull 109:-/m²
2. TORNBYS, ull 79:-/m²
3. ODENSE, ull 139:-/m²
4. ULFBORG, ull 98:-/m²
5. SISAL 89:-/m²
6. PANAMA, kokos 69:-/m²
7. JYLLAND, nylonvelour 89:-/m²
8. STARK, nylon 65:-/m²
9. SIERRA, nylon 39:-/m²



Vi har också tillbehören du behöver. Som mattkniv, dubbelhäftande tejp och lim för dig som ska helklistra t ex en kokosmatta.



79:-/m²
TORNBYS ull





69:-/m²
PANAMA kokos

39:-/m²
SIERRA silver & navy

6.

7.

8.

8.

9.

9.

Förnya ditt hem från ca

Visst vore det väl trevligt med lite nya, fräscha tapeter där hemma?

Jobbet klarar du lätt själv:

Du klipper till en våd, drar den genom vattentråget, väntar ett par minuter och sätter den på plats. Behöver du ett ord på vägen, så läser du tapetseringsråden som följer med.

Och billigt blir det:

Varje rulle är 9 meter lång och räcker normalt till 3 våder, så du klarar dig med 8-10 rullar i de flesta rum.

På varuhusen får du ännu fler att välja bland, så välkommen!

EJ POSTORDERKÖP. 

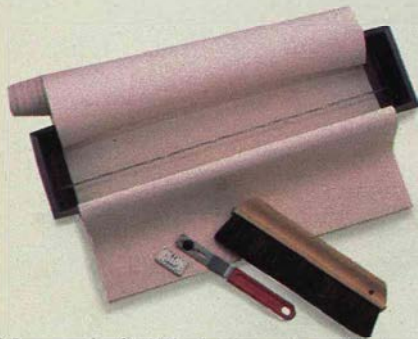

Vi har också tillbehören, tapetkniven, vattentråget och borsten.



”Det är en enkel match med IKEAs förklustrade och

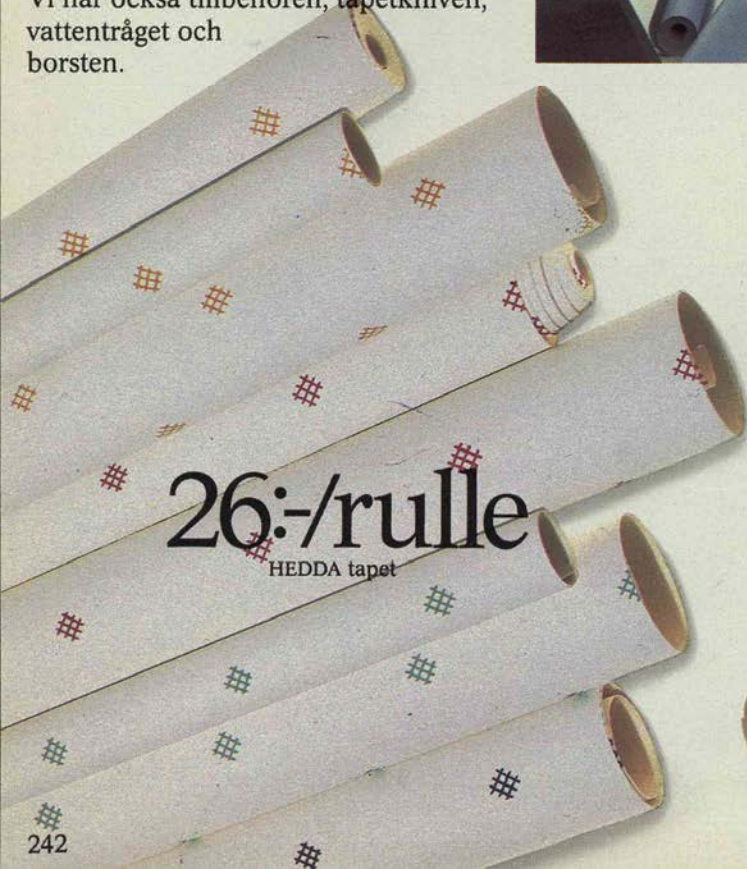

26:-/rulle

HEDDA tapet

242



MOLNSLINGA tapet
44:-/rulle

BLADSLINGA tapet
44:-/rulle

SANDER bärd
24:-/rulle

200:- per rum. Blöt! Låt dra! Sätt upp!



”kantskurna tapeter.”



SANNA tapet
39:-/rulle

Vägg och golv gjorda för varandra.

SANNA tapet och STARK heltäckningsmatta är noga samstämda i färger för att väl matcha varandra. Här finns säkert hundra fina kombinationsmöjligheter.



TRÅD tapet
39:-/rulle

HELGE bärd
11:-/rulle

EMIL tapet
39:-/rulle

LISA tapet
39:-/rulle



26:-
DIAGONAL, 150 cm bredd



38:-
BLADDANS, 150 cm bredd





På IKEA-varuhusen väntar gott och väl 500 olika tyger som du inte hittar någon annanstans. Och var mer handlar du ren bomull till såna priser?

"Visiten på avdelningen för metervaror, det var höjdpunkten på vår IKEA-utflykt."

Det får vi ofta höra när vi gör undersökningar om vad våra kunder tycker. Och det stimulerar förstås till att försöka bli ännu bättre. Ännu mer välsorterade, ännu lite billigare än våra kollegor.

För att i ord kunna beskriva vad som väntar dig på vår textilavdelning, skulle vi behöva ha en Bertil Perrolf i högform till vår hjälp. Och det har vi inte.

Så därför hoppas vi att "detaljstudien" du ser här, lockar dig att komma till IKEA och själv uppleva hela avdelningen i verkligheten.

Kan du tygla din nyfikenhet längre?

EJ POSTORDERKÖP. 



Det är ett billigt nöje att "klippa till" på IKEAs textilavdelning. Vare sig det är sköna bomullstyger eller färgglada vaxdukar du är ute efter.

NU NI, SYMASKINS- FÖRSÄLJARE!



17:-
LOLA eller LEA per m

21:-
BOK per m

Med såna rackarpriser på bomullstyger lär väl t o m symaskinsbranschen jubla. Det randiga heter BOK, 120 cm brett 21:-/m, de rutiga LOLA och LEA, bredd 90 cm 17:-/m. EJ POSTORDERKÖP.





19:-
KATA stoldyna
39x37x2 cm

ÖVERRASKA STJÄRTEN! Lägg mjuka, sköna dynor på dina köksstolar. Tvättbara och de finns oftast också som gardiner, vaxdukar och i metervara. Kom till varuhuset, där får du säkert 100 olika att välja mellan. EJ POSTORDERKÖP. 



24:-
PÅRLA 30x30 cm

FÖRNYA SOFFAN MED KUDDAR! Du kan få hela famnen full för en hundralapp om du kommer till IKEA. I alla tänkbara färger och mönster, mjuka och fasta, stora och små. Här bara ett litet, litet axplock. EJ POSTORDERKÖP. 

Färdigsydd gardinlängder som du bara fäller och hänger upp. Enklast tänkbara för dig som saknar symaskin eller inte vill sy själv.

På våra varuhus får du minst ett 50-tal att välja bland.

Vill du se fler redan nu, så bläddra tillbaka till våra sov- och vardagsrum här i katalogen.

De flesta är av rena naturmaterial och många är koordinerade i färger och mönster till våra tapeter, rullgardiner och överkast, så att du ska kunna kombinera och få det fint samstämt.

Välkommen till textilavdelningen på våra varuhus.
EJ POSTORDERKÖP. 

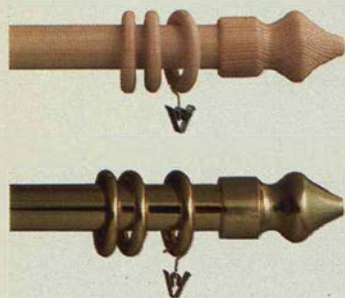

På våra varuhus finns också en rad olika gardinstänger och alla andra tillbehör du kan tänkas behöva.

BLADSLINGA
150×250 cm 105:-

DANIELLE
145×250 cm 159:-

KAREN
150×250 cm 165:-

65:-
JESSIKA gardinlängd
120×250 cm





179:-
STÄLIS 80×175 cm

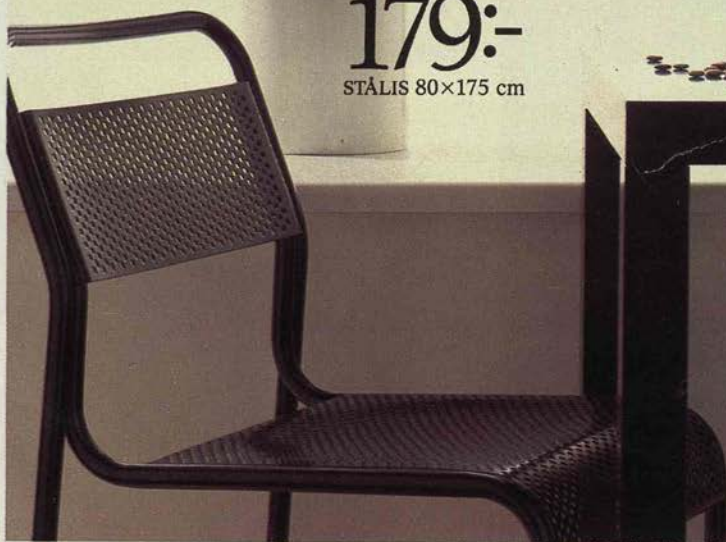

Det dekorativa sättet att skärma av mot insyn och starkt solljus. Fast åtskilliga kommer nog att hänga dom från taket och ner som rumsavdelare.

Många har frågat efter persienner på IKEA. Förmodligen i hopp om att kunna köpa dom billigare och få en persienn man lätt kan montera själv.

Nu är dom här! I tre bredder, fem färger och till priser som infriar förväntningarna. Från 179:- styck!

Naturligtvis är dom också mycket lätta att montera.

Så vad du kan spara, du som behöver persienner till alla dina fönster, överlåter vi med glädje till dig själv att räkna ut. Det nöjet vill vi inte ta ifrån dig.



STÄLIS persienn. I signalrött, vitt, gult, svart eller aluminium.

80×175 cm 179:-

100×175 cm 199:-

120×175 cm 219:-

EJ POSTORDERKÖP. 

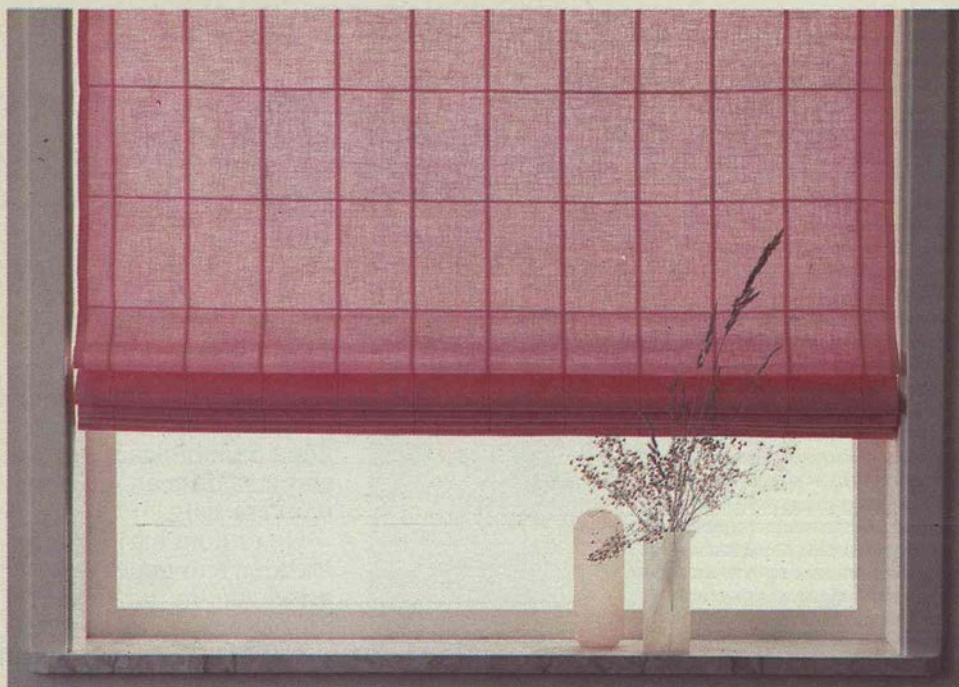

TETRA tygjalusi. I milda pasteller som ger en behaglig avskärmning. Av ren bomull som du kan tvätta i 40° kulörtvätt. Finns i rosa, naturfärgad, ljusgul, ljusblå, ljusgrön och ljusgrå.

80×175 cm **143:-** 100×175 cm **165:-** 120×175 cm **187:-**
140×175 cm **209:-** 160×175 cm **229:-** ☒

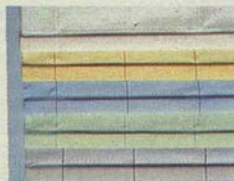

SIGMA tygjalusi. Bomull. Gul, vit, röd, grön, klarblå eller mellanbrun.

80×175 cm **132:-**
100×175 cm **154:-**
120×175 cm **177:-**
140×175 cm **199:-** ☒



MOLNSLINGA rullgard. Form: Sven Fristedt. Plastad bomullsväv i ljusblått eller beige. 80×175 cm **109:-** 100×175 cm **124:-** 120×175 cm **134:-** 160×175 cm **159:-** ☒

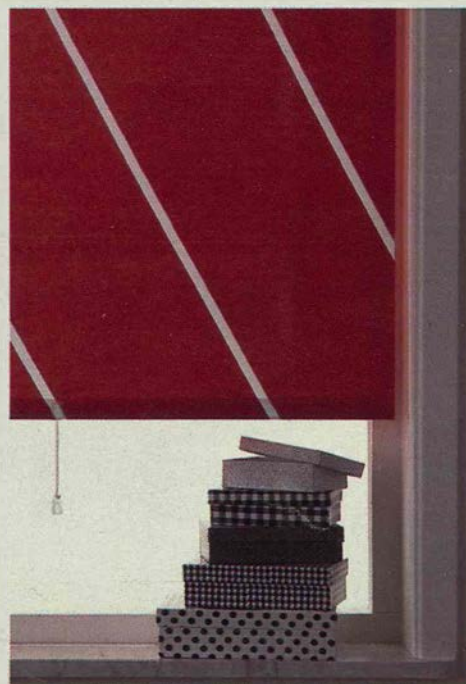

FURA rullgardin. Röd, grön, mörkblå, vit, gul eller mellanbrun. 100×175 cm **109:-** 120×175 cm **122:-** 140×175 cm **129:-** 160×175 cm **144:-** ☒

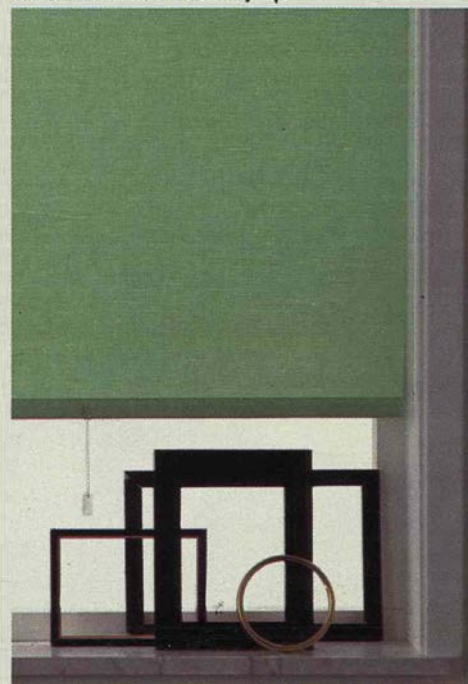

LINNE rullgardin. Grön, brun, natur, gul, blå, ljusblå, rosa. 80×235 cm **78:-** 100×235 cm **88:-** 120×235 cm **98:-** 140×235 cm **114:-** 160×235 cm **124:-** 200×235 cm **166:-** ☒





BLAD rullgardin. Ljusblå, ljusgul, ljusgrön, rosa, vit, beige. 80×175 cm **109:-** 100×175 cm **124:-** 120×175 cm **134:-** 140×175 cm **149:-** 180×175 cm **179:-** ☒



RIS jalousi. Av naturfärgad bambu och vitt rispapper. Jalousin finns i fyra storlekar: 80×180 cm, 100×180 cm, 120×180 cm och 140×180 cm. Prisexempel: 80×180 cm **49:-** ☒



BAMBU pinnvävsjalusi. Natur. Monterad med linor och taljor. Inte bara som jalusi för fönstret utan fungerar också alldeles utmärkt som rumsavdelare. Prisex: 80×180 cm **27:-** ☒



44:-
TITTI 80×175 cm



TITTI rullgardin. Röd, svart, gul eller vit. Finns i storlekarna 80×175, 100×175, 120×175 och 140×175 cm. Prisexempel 80×175 cm **44:-** ☒



Gör rullgardinen själv. Välj bland våra 500 tyger.



Det är egentligen ingen större konst, bara du har dom rätta hjälpmedlen och dom hittar du på våra varuhus. Här finns RULLE rullgardinstillbehör som består av rullgardinskäpp,

list, draglina, tofs, bricka och beslag. Här finns trådfix att stadga kanterna med och naturligtvis tyger, flera hundra tyger att välja mellan. Det är ett nöje bara det.

Lätt att kapa till den färdigköpta.

Är rullgardinen du köpt för bred för ditt fönster, kapar du lätt av den till rätt bredd.

Med varje rullgardin följer en be-

skrivning på hur du ska gå tillväga.



BÄDDAT FÖR RUS



69:75
BÖNA påslakan

Eller vad tror du själv, när vi säljer BÖNA påslakan av ren bomull för 69:75 styck! Brunt eller gult, 150×210 cm, kan kulörtvättas i 60°. SOVA lakan 55:- och örngott 19:75 se sidan 255. EJ POSTORDERKÖP. 

NING TILL IKEA!



109:-

RUSSIN 3-delat påslakanset

TRE-delat påslakanset av bomull för 109:- Tvättas i 60° och finns i ljusgrönt, ljusblått, eller rosa. I blått, brunt, grönt, rött kan du köpa påslakan separat 59:75 örngott 15:- Vad det heter? RUSSIN! EJ POSTORDERKÖP.



Ren bomull för stora och små drömmare.



MOLSLINGA. Form: Sven Fristedt. Mångelfritt. Finns i beige eller ljusblått. Påslakan 138:- Örngott 31:-



POMERANS. Mångelfritt. Finns i grönt, brunt, gult eller rött. Påslakan 138:- Örngott 31:-



BLAD. Mångelfritt. Vit, beige, ljusgul, ljusblå, ljusgrön eller rosa. Prisexempel: Påslakan 138:- Örngott 31:-

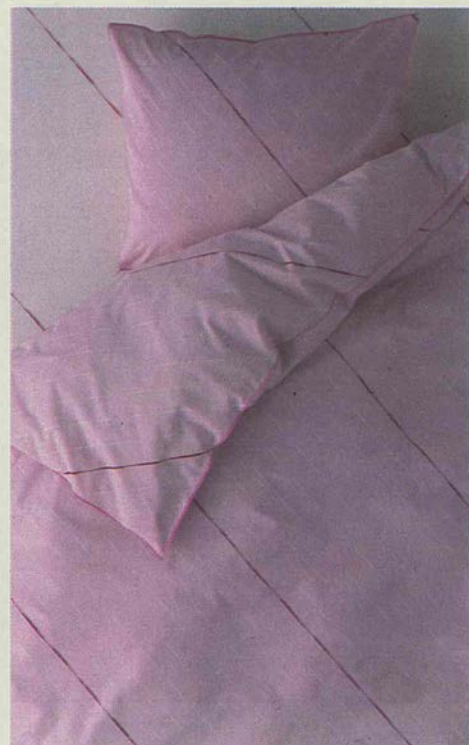

VEJDE. Mångelfritt. Beige, ljusblått, rosa eller ljusgrönt. 3-delat påslakan 219:-



FIDO. I ljusblått, rosa eller ljusgrönt. Påslakan. 115×130 cm 59:- Örngott. 35×55 cm 16:- **AGDA** täcke. 110×125 cm 89:- **SIXTEN** babyfilt. 75×100 cm 36:- Ännu mer barntextilier hittar du på våra varuhus. Se även sid 154-165.



FLÄDER. Form: Inez Svensson. Mångelfritt. Röda, grå eller svarta rutor, tryckt på vit botten. Påslakan 118:-



INDIGO. Mångelfritt. I brunt, lejongult, mörkblått, mörkgrönt, svart eller vinrött. Påslakan 138:- Örngott 34:-

På IKEA-varuhusen finns mer.

EJ POSTORDERKÖP. 

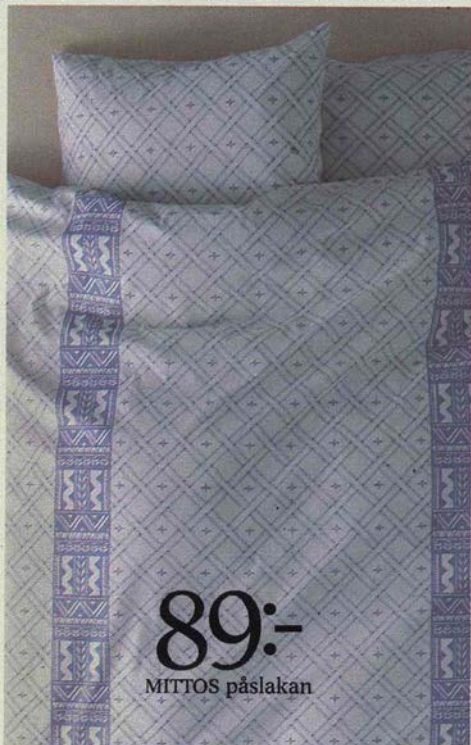

89:-
MITTOS påslakan

MITTOS. Finns i färgerna beige, rosa, vitt eller ljusblått.
Påslakan 89:- Örngott 19:- 



GLIM. Mangelfritt. I färgerna blått, brunt, grönt, gult, ljusblått eller rött.
3-delat påslakanset 199:- 



RIA. Finns i turkos, lila, orange, rosa-rött eller svart. Påslakan 127:- 



159:-
VINBÄR 3-delat påslakanset

VINBÄR. Form: Anna-Lena Emdén.
Röd. 3-delat påslakanset 159:- 



KRAPP. Mangelfritt. Finns i färgerna gult, blått, rött, rostbrunt eller svart.
Påslakan 127:- Örngott 29:- 

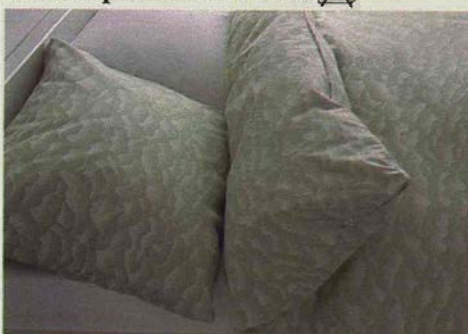

GRÖNSKA. Mangelfritt. Ljusgrön.
Påslakan 118:- Örngott 27:- 



SPEKTRA örngott. Mangelfritt och finns i 5 färger och kostar per st 19:75
SOVA kan fås i 13 olika färger och är mangelfritt. **Lakan.** 150×250 cm 55:-
180×260 cm 76:- 220×260 cm 90:- Örngott. 50×60 cm 19:75 50×80 cm 24:- 

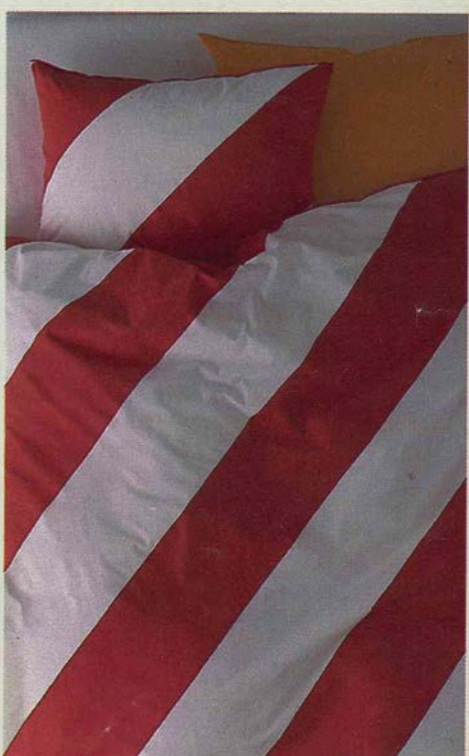

ILEX. Mangelfritt. Vit, blå, grön, gul, röd eller svart. Flera storlekar. Prisex:
Påslakan 127:- Örngott 29:- 



39:75
FJÄDER kudde 50×60 cm

419:-
VOLYM täcke 150×200 cm



För bara 4-500:- kan du få njuta i 8 timmar om dygnet. Minst 10 år framöver! Det är vad IKEAs ljuvliga täcken med dun och sjöfågel-fjäder erbjuder dig

Lägg till en dryg hundralapp och du får en lika ljuvlig kudde att krypa ner till.

Det enda du kommer att ångra är, att du inte unnat dig det här långt tidigare. Så stor är skillnaden, så mycket skönare blir din sömn.

För täcken och kuddar med dun är lätta, luftiga och håller dig alltid lagom varm.

Det gör att du kan hålla en lägre temperatur i ditt sovrum, kanske 16-17°, och då sover du ännu bättre. Och spar energi!

Övertygad eller ej, hoppas vi att du nu kommer till något av våra varuhus för att riktigt känna efter. Där får du ännu mer att välja bland.

EJ POSTORDERKÖP. 



Med dun och fjäder blir du aldrig för varm och sover därför bättre.

Från 132:- för både täcke och kudde!



33:-
ASP kudde 50×60 cm



SNOBB kudde 50×60 cm 39:75

VIDE täcke 150×200 cm 52:-



ODESSA täcke 150×200 cm 159:-



99:-
ASP täcke 150×200 cm

NORA täcke 150×200 cm 179:-



SPIREA täcke 150×200 cm 319:-

Sköna, lättskötta täcken och kuddar med stoppning av syntetmaterial. Som SPIREA-täcket med dubbla lager polyester och en känsla som påminner om dun. Ett verkligt prisvärt alternativ. EJ POSTORDERKÖP. 

Se ännu mer sängtextil på sid 134-159.



STRIMMA överkast. Bomull i natur, gult, mörkblått, grönt, rött, vitt, brunt, rosa, ljusblått. Prisex: 150x250 cm 98:-



KVANNE överkast. Av bomull. Finns i natur eller vitt. 180x260 cm 199:- 260x260 cm 269:-

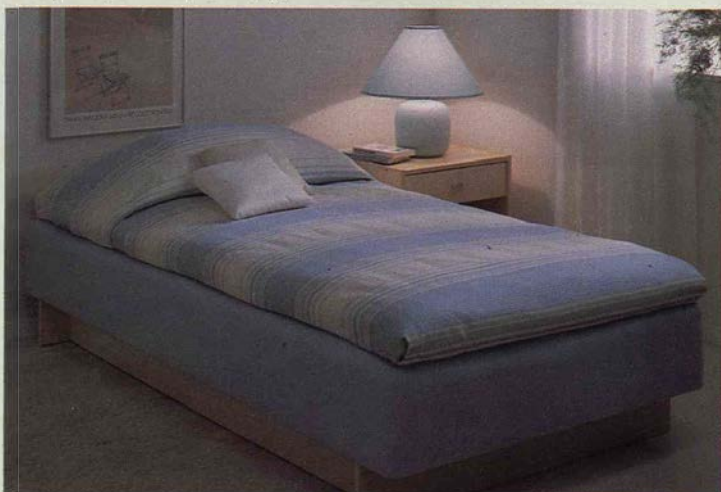

FLOX överkast. Av bomull i vitt, ljusblått eller rosa. 150x250 cm 250:-

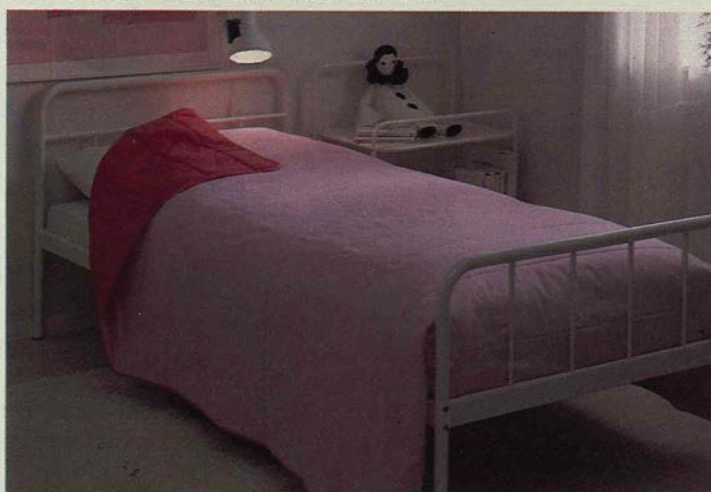

HALLON överkast. Av bomull i blått, grönt, gult, natur eller rött. 180x260 cm 249:- 260x260 cm 335:-



HIRS överkast. Av akryl/bomull i pilekvalitet. Finns i färgerna blått, grönt eller brunt. 140x240 cm 89:-

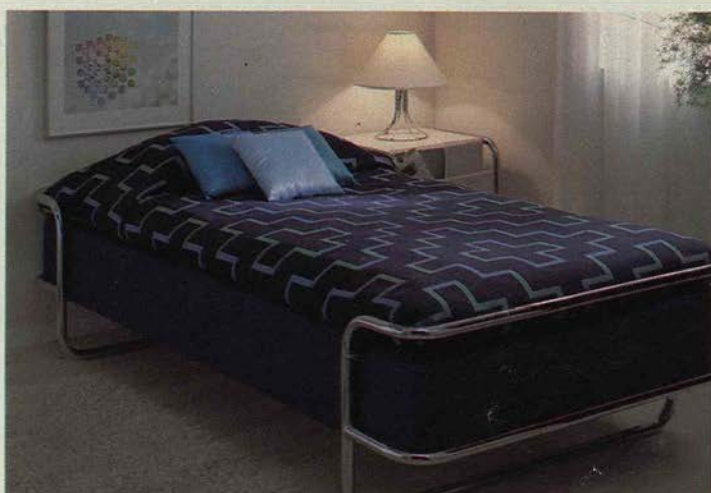

STRÅ överkast. Av bomull. Finns i färgerna beige eller mörkblått. 150x250 cm 270:-

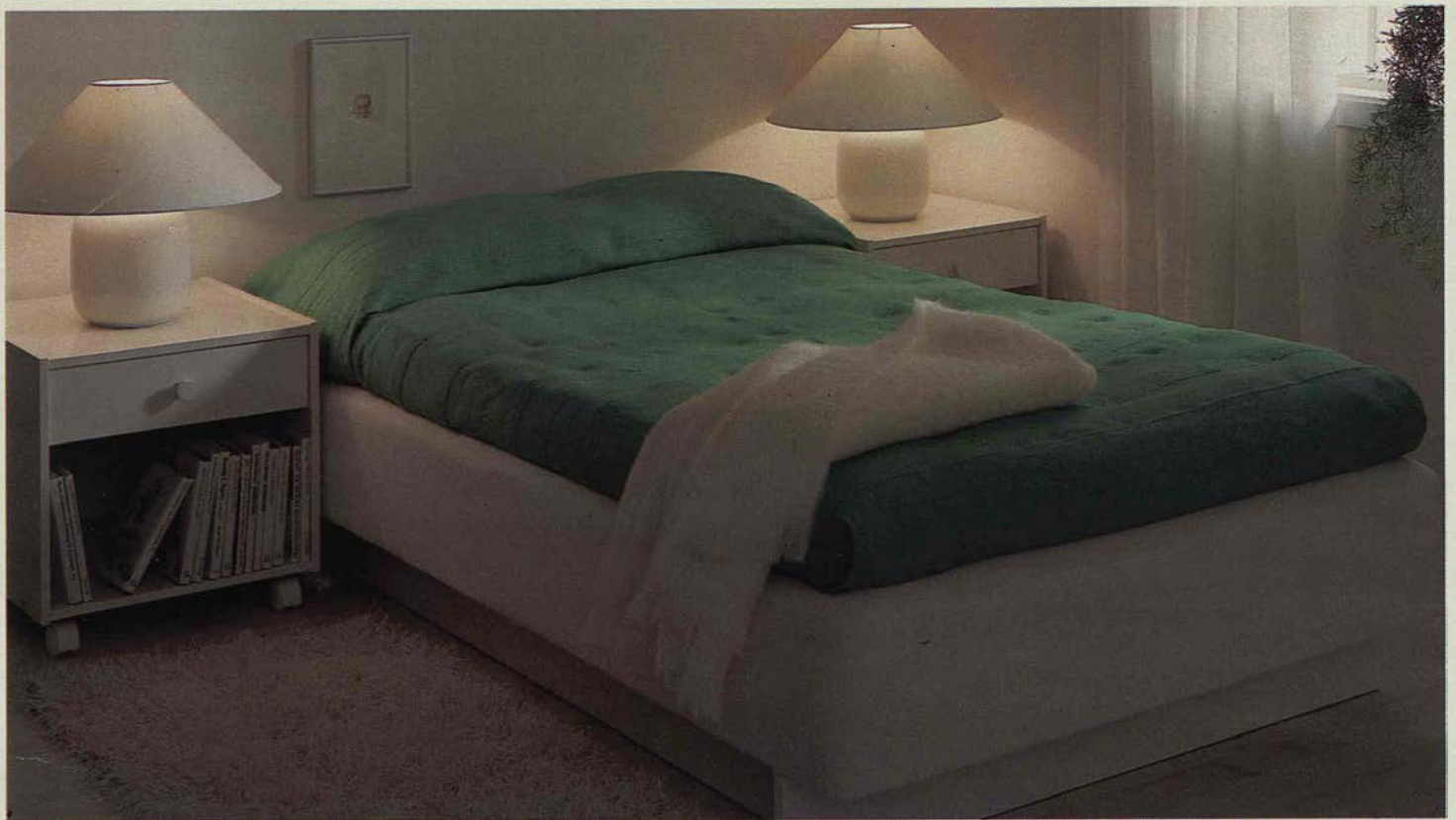

INDIRA överkast. Av handvävd, indisk bomull. Finns i vitt, gult, orange, blått, grönt och ljusrosa. 150×250 cm **128:-**
220×250 cm **205:-** EJ POSTORDERKÖP. 



TINTO resårsängklädsel. Stretchfrotté i mörkblått, ljusblått, ärtgrönt, signalrött, rosa, brunt, vitt, svart eller natur. Tvättbar. För bäddmått: 90×200 cm **54:-** 105×200 cm **65:-** 120×200 cm **85:-** 160×200 cm **119:-** EJ POSTORDERKÖP. 

HASLE gångmatta 69:-/m

KOKOS gångmatta
65:- per meter

KLARUP plastmatta
70×135 cm 98:-

BOVANG gångmatta
69:- per meter

169:-

VINDING 133×195 cm

"LUGN! MATTE VET ATT MATTAN TÅL." Lättskötta, tåliga, slitstarka gångmattor har vi gott om på IKEA. Och dom är billiga, den som vovven sitter på är av kokos, 90 cm bred och kostar 65:- metern. Kom och välj! EJ POSTORDERKÖP. 



278:-
SILKAGEN
140x200 cm

425:-
NYBORG vit, 140x200 cm



98:-
SKAGEN 70×140 cm

Hos oss är de flesta trasmattorna av ren bomull och vävda helt och hållet för hand. Det är bara priserna det inte syns på.

En vacker trasmatta pryder alltid sin plats. På vilket golv den än ligger, även om det förstås är det såpskura-de brädgolvet man helst förknippar den med.

Att komplettera med en trasmatta är också ett enkelt och billigt sätt att få det lite mer ombonat i ett rum.

Kommer du till IKEA, ska vi rulla ut ett 50-tal olika trasmattor för dig. Nästan alla är av bomull. Och de flesta färg- och mönsterställningar är vi helt ensamma om.

Är inte det en god anledning att göra en utflykt till IKEA till helgen? Kanske är söndagen som kommer en av de 37 söndagar vi har öppet under året. Det kan du se på Gula Sidorna längst bak i katalogen.

EJ POSTORDERKÖP. 

198:-
NEBLE 140×200 cm





398:-

VALBY röllakanmatta 140×200 cm

VALBY röllakanmatta. Slityta av handspunnen ull. Blå, brun eller rosa. Prisexempel: 140×200 cm 398:-

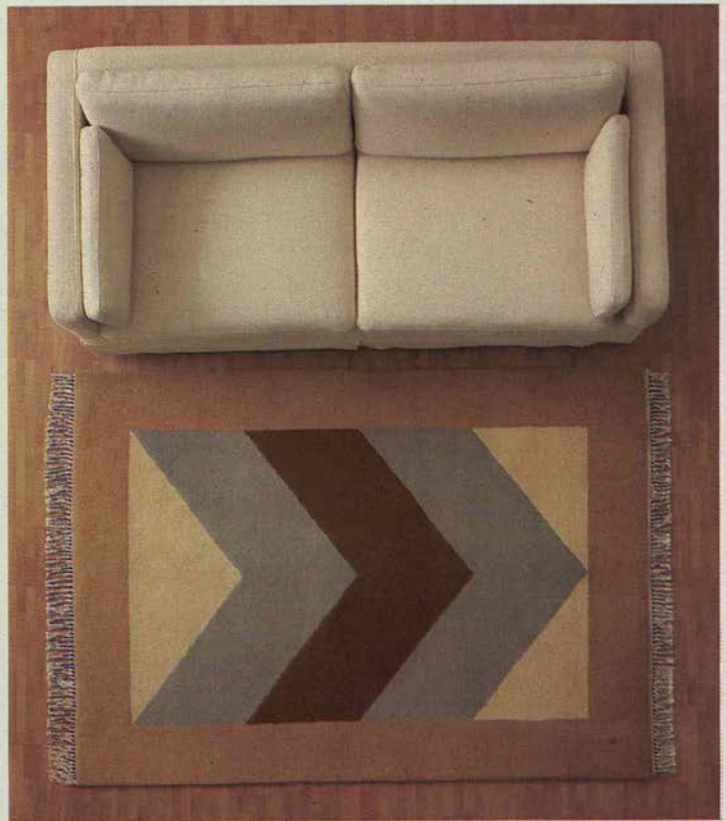

VIGGEN matta. Form: Sven Fristedt. Handknuten matta av ull. Beige eller blå. Prisex: storlek ca 140×200 cm 1925:-

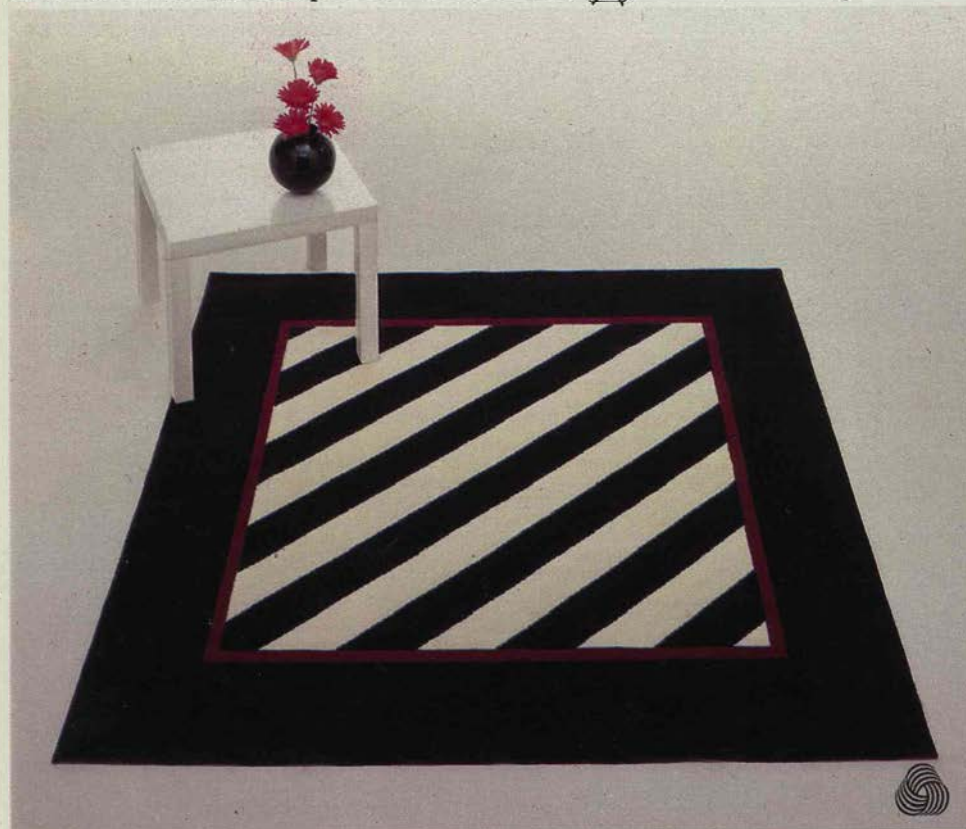

SILKEBORG matta. Modern, kvadratisk wiltonmatta med diagonalränder. Slityta av 100% ull 1150 gr/m². Svart. 170×170 cm 975:-



SUDRET matta. 100% ull. Svart. 140×200 cm 695:- 170×240 cm 995:-



COUNTRY matta. Ull. Beige, vit, grå, mellan brun. Prisexempel: 140×200 cm 795:-

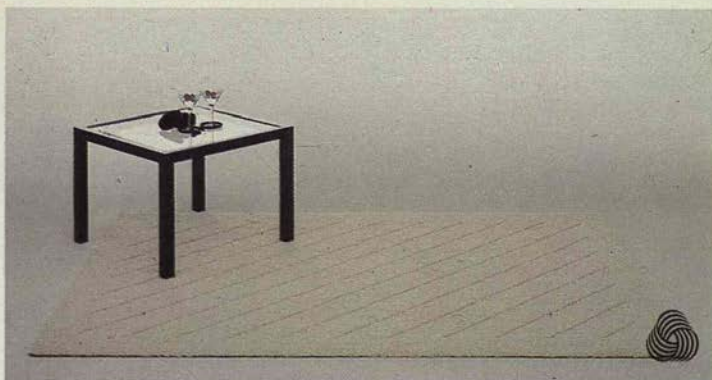

KASTRUP ryamatta. Diagonalmönstrad matta med tvistat garn. Slityta av 100% ren ny ull. Vit. 140×200 cm **980:-** 



BELLINGE wiltonmatta med klassiskt afghanmönster. Slityta av 100% ull. 140×200 cm **685:-** 



BRODAL ryamatta. Slityta av 100% ren ny ull. 1040 gr/m². Vit. Prisex: 138×200 cm **980:-** Rund diam 200 cm **1390:-** 



FLOKATI herdematta. Vit. Slityta 1500 g ull/m². Prisex: 140×200 cm **368:-** 



LINI linnerya. Naturfärgad eller vit. Prisexempel: 130×190 cm **590:-** 



PALERMO matta. Vacker, handknuten matta av ull. Finns i färgerna beige, vinrött eller blått. 140×200 cm **1980:-** 170×240 cm **2890:-** 

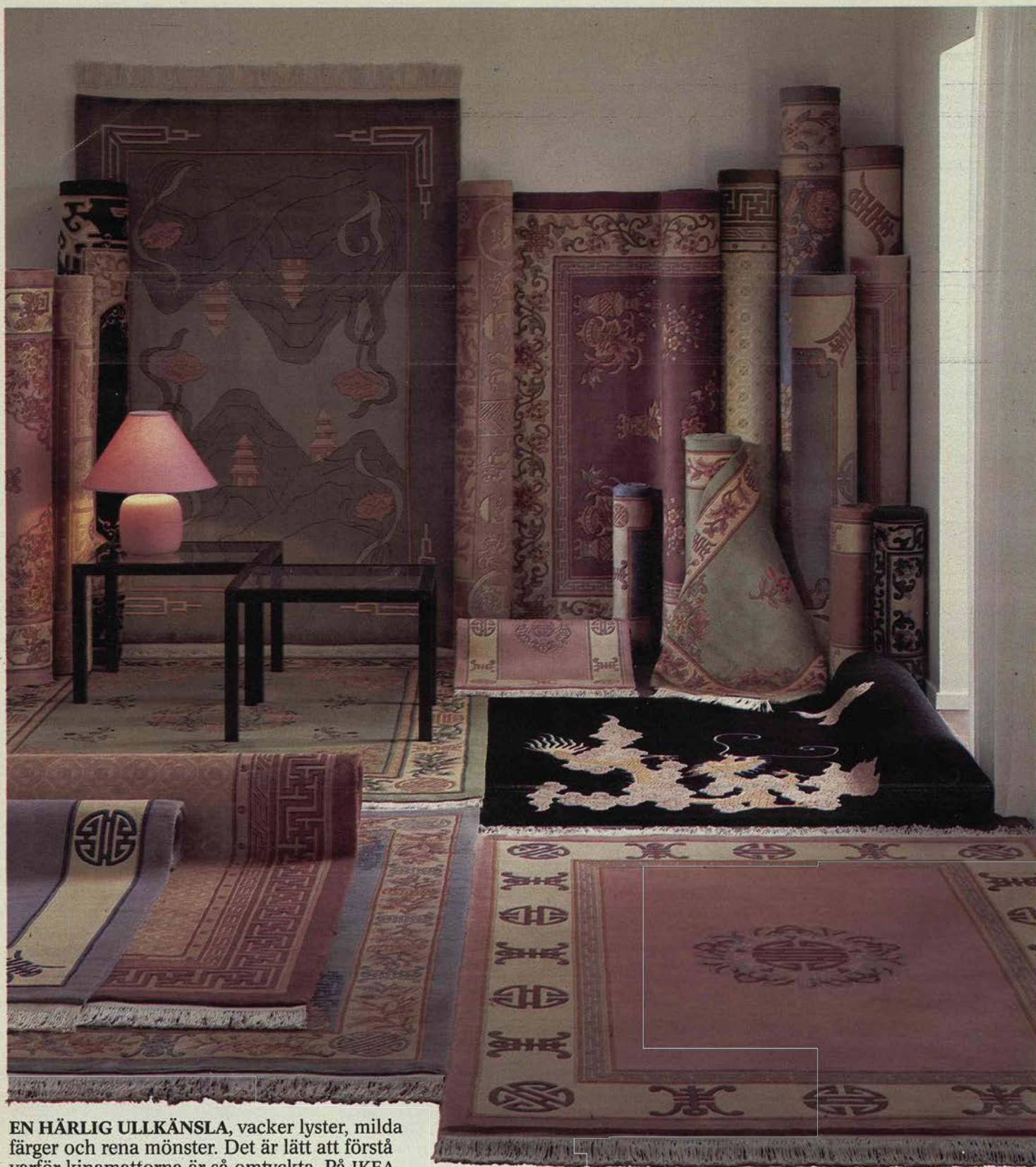

EN HÄRLIG ULLKÄNSLA, vacker lyster, milda färger och rena mönster. Det är lätt att förstå varför kinamattorna är så omtyckta. På IKEA finns ett stort urval, såväl i traditionella som modernare mönster och i alla färger och storlekar.

Det verkliga skälet att köpa kinamattan på IKEA är nog ändå priserna. (Det finns kunder som påstår sig ha sparat 1000-1500:- hos oss.) Ett prisexempel: Mattan till höger i bildens nederkant, en 90 line 3/8 open back, ca 140×200 cm **2980:-** EJ POSTORDERKÖP.

2980:-
ca 140×200 cm



DU HAR 12 DAGARS ÖPPET KÖP när du handlar orientmattan på IKEA. Det ger dig tid att känna efter om du trivs med den och tid att jämföra vår med andras.

Hemligheten bakom våra låga priser är att vi köper dem direkt från Orienten, utan fördyrande mellanhänder och i så stora antal, att vi får dem bästa priserna. Då kan man också sälja dem billigare. Som den indiska Hamadan-mattan här till höger, vårt pris **990:-** EJ POSTORDERKÖP. 

990:-
ca 140x200 cm

Öppet köp i 12 dagar. Se Gula Sidorna!

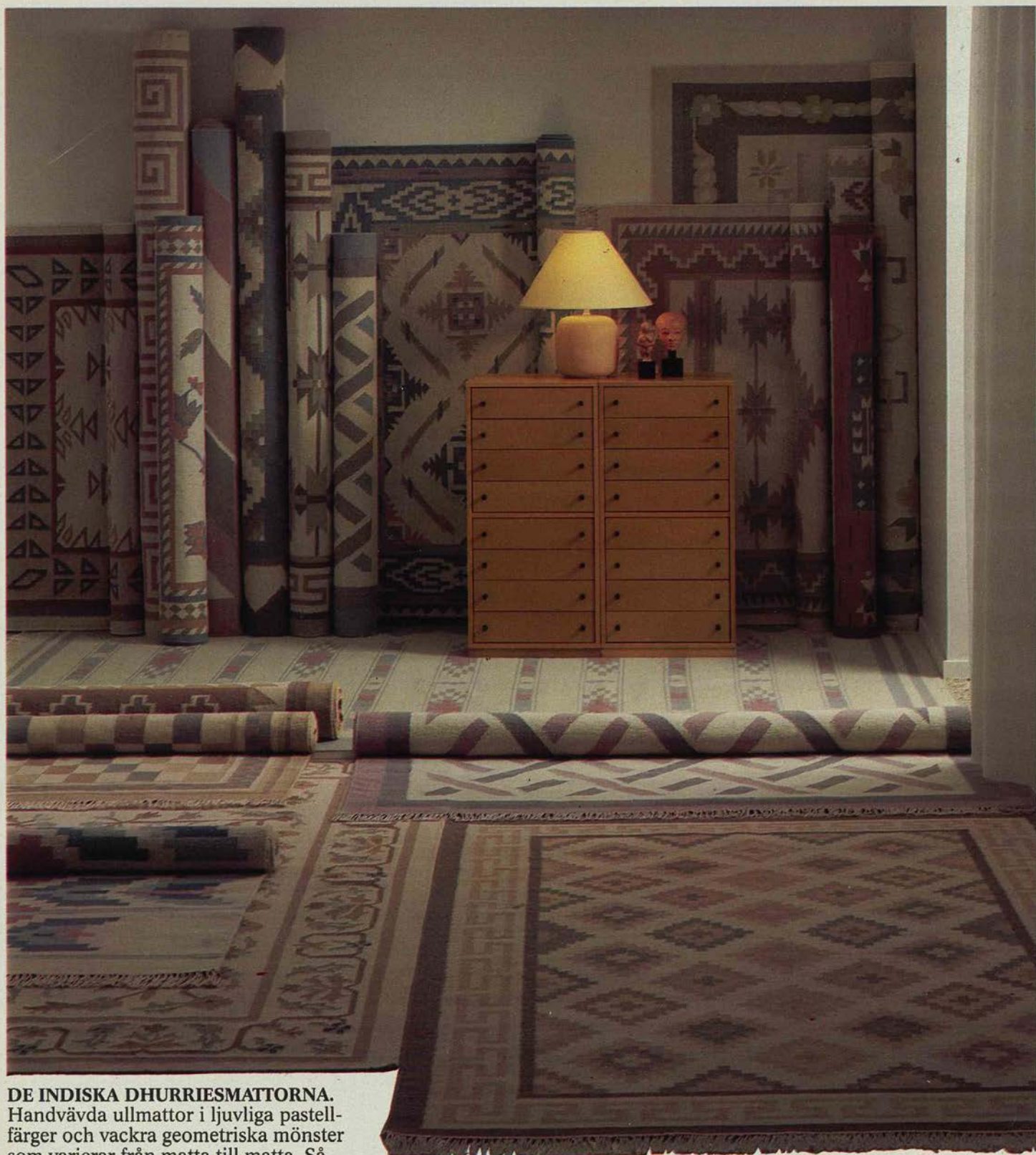

DE INDISKA DHURRIESMATTORNA.

Handvävda ullmattor i ljuvliga pastellfärger och vackra geometriska mönster som varierar från matta till matta. Så den färg- och mönsterställning du väljer, kan du nästan vara säker på att du får vara ensam om.

Och eftersom det är fler än vi som säljer äkta Dhurriesmattor, kan vi inte låta bli, att återigen peka på våra priser. Kan du på IKEA få en större matta för dina pengar eller en rejäl slant över, vore det väl synd att upptäcka det när det är för sent. Mattan till höger längst ner i bild kostar hos oss **980:-** EJ POSTORDERKÖP. 

980:-
ca 140x200 cm

Den exklusivaste bland våra 300(!) lampor.



Förr såldes Semi-lampan i dyra butiken på Fina Gatan för 3450:- Nu har vi fått ensamrätten för Sverige och säljer den i krom för 1050:- Exakt samma lampa. Vi har alltså sänkt priset med 2400:- Det kan vi garantera.

Men det är klart, dom har ju betydligt högre lokalhyror där inne i stan och förmodligen lite mer personal och fördyrande mellanhänder.

SEMI. Diam 60 cm. Svart eller vit 595:- Krom 1050:-
Diam 47 cm. Krom 728:- Svart eller vit 398:-
Diam 25 cm. I ljusblått, svart, vitt eller rosa 169:-

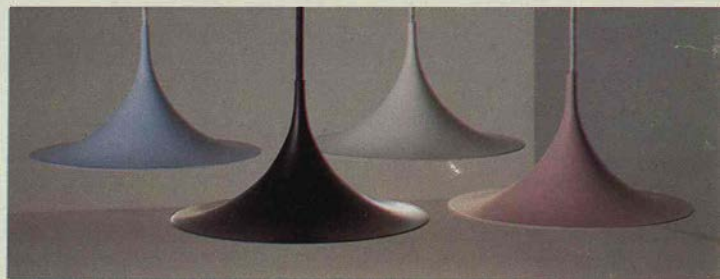



1.

7.

2.

4.

6.

9.

8.

12.

11.

3.

5.

10.

6.

BARELL/PETTI

LAVIN/KLINT

AMARANT

TORNADO

TORNADO/TANGENT



- BARELL/PETIT lampserie.** Vit eller svart. Plast och träfiberplatta. Upphäng av massivträ. (Taklampans upphäng även i vinrött.) Skärm av papp.
1. **Taklampa.** Skärm diam 60 cm 128:-
 2. **Golv-lampa.** Höjd 142 cm, skärmens diameter 60 cm 298:-
 3. **Bordlampa.** Höjd 56 cm, skärmens diameter 50 cm 219:-
- LAVIN/KLINT lampserie.** Brännlackerad metallfot. Vit eller svart. Handplisserad vit plastskärm.
4. **Golv-lampa.** Höjd 139 cm, skärmens diameter 50 cm 309:-
 5. **Bordlampa.** Höjd 60 cm, skärmens diameter 40 cm 264:-
 6. **AMARANT golv/bordlampa.** Förkromad, delbar pelare. Höj- och sänkbar skärm av akryl, diameter 40 cm. 136 resp 69 cm hög 314:-
- TORNADO lampserie.** Vitlackerad/förkromad metall. Höj- och sänkbar pelare. Skärm av chintz.
7. **Taklampa.** Diameter 50 cm 179:-
 8. **Golv-lampa.** Höjd 142-178 cm, skärmens diameter 34 cm 309:-
 9. **Läs/golv-lampa.** Riktbar skärm. Höjd 131-167 cm. Skärmens diam 34 cm 399:-
 10. **Bordlampa.** Riktbar skärm. Höjd 65-82 cm. Skärm diam 30 cm 325:-
 11. **Vägg-lampa.** Riktbar skärm. Skärmens diameter 30 cm 269:-
 12. **TORNADO/TANGENT golv-lampa.** Höjd 148 cm. Skärm av chintz i vitt eller natur, diameter 50 cm. Vit 368:- Natur 398:-
- LINJE golv-lampa.** Fotplatta av metall och pelare av stål. Nätskärm av metall, diameter 21 cm. Förkromad eller lackerad i rött, vitt eller svart.
13. **LINJE 58.** Höjd 76 cm. Förkromad 199:- Lackerad 149:-
 14. **LINJE 114.** Höjd 132 cm. Förkromad 229:- Lackerad 159:-
 15. **LINJE 170.** Höjd 188 cm. Förkromad 249:- Lackerad 169:-
- SNITT lampserie.** Av metall i grönt, gult, klarblått, signalrött, vitt eller i aluminium. Skärmens diam 16 cm.
16. **Punktbelysning 54:-**
 17. **Vägg-lampa.** Riktbar 84:-
 18. **TON/SNITT golv-lampa.** Delbar pelare av metall. Riktbar reflektor. Höjd 133 cm. Grön, gul, klarblå, signalröd eller vit 158:- Aluminium 188:-

- 1. OUVERTYR taklampa.** Skärmens diameter 48 cm. Krom/vit skärm 557:-
Mäss/mönstr skärm 595:-
Mässing/beige skärm 495:-
- 2. OUVERTYR golvlampa.** Höjd 158 cm, skärmens diam 55 cm. Rödbbr/mäss/mönstrad skärm 898:-
Krom/vit/vit skärm 865:-
Mäss/vit/beige skärm 799:-
- 3. OUVERTYR bordlampa.** Höjd 77 cm, skärmens diam 50 cm. Rödbbr/mäss/mönstrad skärm 698:-
Krom/vit/vit skärm 648:-
Mäss/vit/beige skärm 596:-
- FORMAT lampserie.** Av polerad mässing. Vit glaskupa.
- 4. Taklampa 299:-**
- 5. Vägglampa 189:-**
- 6. Bordlampa.** Höjd 55, kupsans diameter 22 cm 249:-
- 7. GYLLEN taklampa.** Skärm av viskos i vitt eller beige. Diameter 46 cm 99:-
- 8. CSARDAS/GYLLEN golvlampa.** Av polerad mässing, skärm av viskos i vitt eller beige. Höjd 152 cm, skärmens diameter 46 cm 379:-
- 9. CITAT/GYLLEN bordlampa.** Av mässing. Skärm i vitt eller beige. Höjd 67 cm, skärmens diam 35 cm 209:-
- 10. HORN taklampa.** Med hiss. Mässingfärgad. Skärmens diameter 44 cm 259:-
- ATOS/SONOR lampserie.** Mässing, vit plastskärm.
- 11. Taklampa.** Upphäng i mässing. Diam 50 cm 135:-
- 12. Golvlampa.** Höjd 141, diameter 43 cm 358:-
- 13. Bordlampa.** Höjd 45, diameter 30 cm 138:-
- 14. LAVIN/TANGENT golvlampa.** Mässingfot. Höjd 140 cm, skärm diam 45 cm. Natur 388:- Vit chintz 358:-
- 15. LAVIN/KLINT bordlampa.** Mässing. Vit handplisserad plastskärm. Höjd 60 cm, skärm diam 40 cm 319:-
- 16. FUGA/SONOR.** Av mässing, plisserad plastskärm i vitt. Höjd 68 cm, skärmens diam 43 cm 189:-

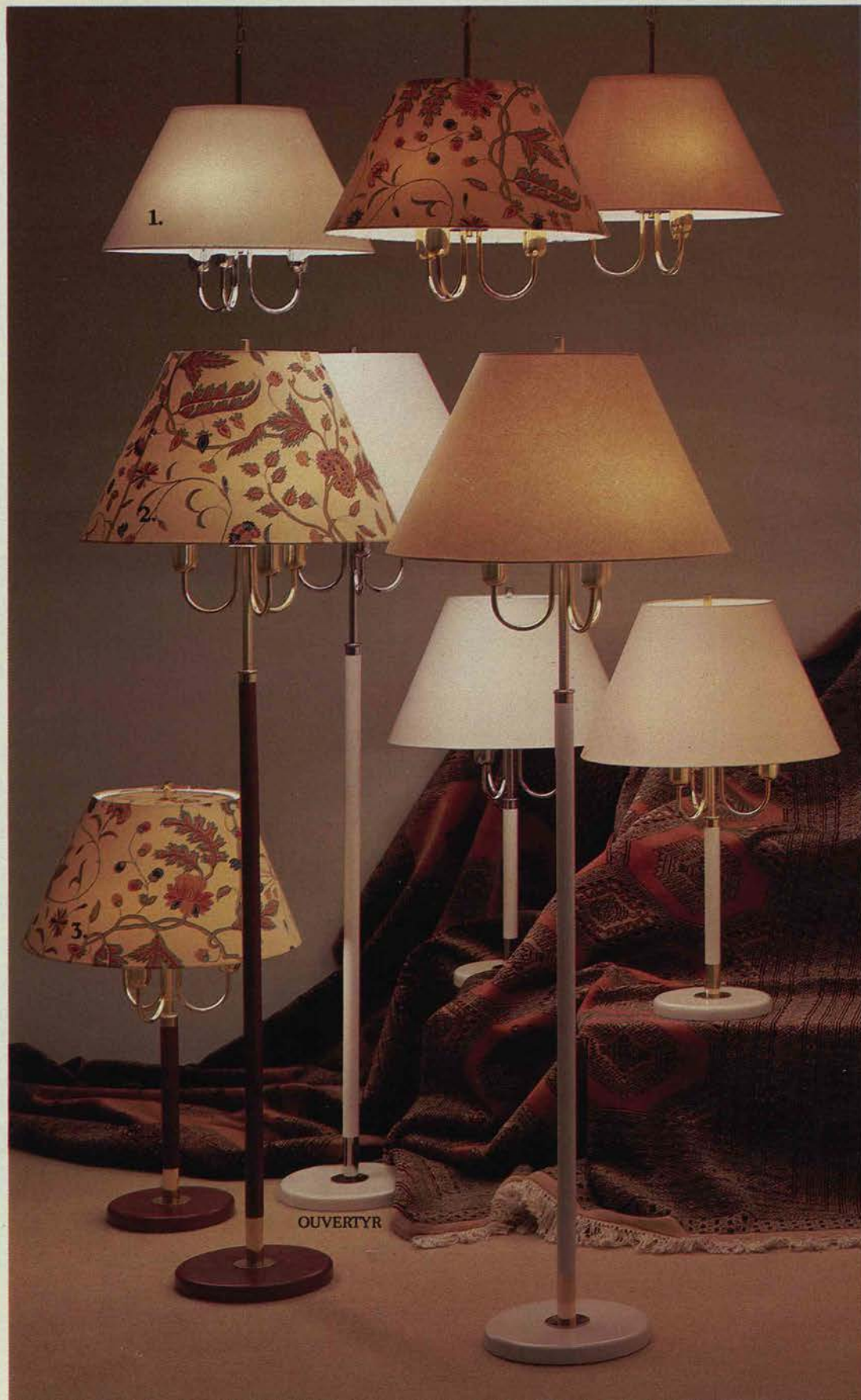

GYLLEN

7.

HORN

10.

11.

4.

FORMAT

8.

12.

14.

5.

13.

9.

16.

15.

6.

CSARDAS/GYLLEN

ATOS/SONOR

LAVIN/TANGENT

CITAT/GYLLEN

FUGA/SONOR

LAVIN/KLINT

FORMAT

1. **BAL taklampa.** Naturfärgad skärm av bomull. 47×47 cm **35:-**
2. **PARASOLL taklampa.** Av vitt papper. Diameter 65 cm **70:-**
3. **PARAPLY taklampa.** Av naturfärgad bomull. Diameter 54 cm **79:-**
- SONAT/KORUS lampserie.** Form: Bent Boysen. Fot resp väggfäste i keramik. Bomullsskärm. Vit, gulbrun, grå, ljusblå, olivgrön eller rosa. Bordlampan har skärm även i naturfärg.
4. **Vägglampa.** Höjd 35 cm **169:-**
5. Höjd 34, skärm diam 36 cm **159:-**
6. Höjd 47, skärm diam 45 cm **297:-**
7. **MINUT bordlampa.** Vit, mörkröd eller svart. 26 cm hög **85:-**
8. **RADAR taklampa.** Av naturfärgad plastlaminerad textil. Sexkantig. Höjd 20, diameter 67 cm **264:-**
9. **TIMMAN takkrona.** Furu eller nötbrun. Naturfärgad bomull, diameter med skärmar 50 cm **269:-**
10. **ALN/KORUS bordlampa.** Furu. Skärm av fröskalsbomull i gulbrunt, grått, ljusblått, natur, olivgrönt, rosa eller vitt. Höjd 57 cm, skärmens diameter 45 cm **179:-**
- PALETT bordlampa.** Terrakottafoot. Naturfärgad skärm av kvistpapper.
11. Höjd 28, skärm diam 27 cm **113:-**
12. Höjd 44, skärm diam 36 cm **185:-**
13. Höjd 36, skärm diam 40 cm **199:-**
14. Höjd 59, skärm diam 45 cm **295:-**
15. **FLYGEL taklampa.** Av furu. Skärm av bomull, signalröd eller naturfärgad. Diameter 50 cm **149:-**
16. **SAX/KLINT UPP vägglampa.** Furu eller nötbrun. Vit handplisserad plastskärm. Största väggavstånd 82 cm, skärmens diameter 30 cm **210:-**
- KATARINA lampserie.** Vitlackerad eller furu. Vit plastad pappskärm.
17. **Golvlampa.** Höjd 133 cm, skärmens diameter 45 cm **269:-**
18. **Bordlampa.** Höjd 56 cm, skärmens diameter 35 cm **154:-**
- TIMMAN/KORUS lampserie.** Furu eller nötbrun. Bomullsskärm.
19. **Bordlampa.** Höjd 59 cm, skärmens diameter 45 cm **228:-**
20. **Golvlampa.** Höjd 137 cm, skärmens diameter 50 cm **324:-**
21. **SAX/SONOR NED vägglampa.** Furu eller nötbrun. Vit skärm. Största väggavstånd 82 cm, diam 30 cm **140:-**
22. **KATARINA vägglampa.** Vitlackerad eller furu. Vit plastad pappskärm. Diameter 22 cm **119:-**
23. **TIMMAN vägglampa.** Furu eller nötbrun. Naturfärgad bomullsskärm. Diameter 13 cm **89:-**





9.

TIMMAN

15.

FLYGEL

16.

SAX/KLINT UPP

8.

RADAR

21.

SAX/SONOR NED

17.

20.

10.

ALN/KORUS

22.

KATARINA

23.

TIMMAN

14.

19.

18.

TIMMAN/KORUS

13.

KATARINA

11.

PALETT

GONATT vägglampa. Av plast. Skärmen försedd med vit laminerad textil. Gul, klarblå, brun, vit eller rosaröd. Självhäftande dekal följer med. Diameter 13 cm **59:-**

SUSSA vägglampa. Barnvänlig konstruktion. Av brännlackerad metall. Vit, brun, gul, ljusblå eller röd. Bredd 21 cm, väggavstånd 9 cm **49:75**

BITTI vägglampa. Av massiv furu med klarlack, nötbrun eller signalröd lasyr. Även i vitlackerad björk. Skärm av plast/textil, diameter 15 cm **79:75**

FILUR vägglampa. Av plast. Olivgrön, blågrå, brun, signalröd eller vit. Diameter 13 cm **49:75**

REPRIS vägglampa. Av plast/aluminium. Diameter 16 cm. Vit **128:-** Mässingfärgad **169:-**

FLÖJT vägglampa. Skärm av lackerad metall eller mässingfärgad aluminium. Väggavstånd, 21 cm, diameter 15 cm. Vit, svart **96:-** Mässingfärg **109:-**

FINAL vägglampa. Av metall/plast. Diameter 14 cm. Vit, svart **79:-** Aluminium, mässingfärg **109:-**

GALAX taklampa. Av vitlackerad eller smärglad aluminium. Diameter 60 cm **298:-**

LYRIK taklampa. Brännlackerad, perforerad metallskärm med slät överdel. Finns i beige, ljusblått, rosa eller vitt. Diameter 49 cm **179:-**

DUETT taklampa. Av brännlackerad aluminium i färgerna mörkblått, mörkrött, vitt eller mörkgrönt. Även mässingfärgad eller aluminium. Höjd 20 cm, diameter 15 cm. Lackerad **89:-** Mässingfärgad, aluminium **124:-**

LOFT taklampa. Av metall i färgerna signalröd, svart eller vit. Diameter 42 cm **59:-**

ENERGI taklampa. Av brännlackerad aluminium. Mörkgrön, vit, signalröd, gul eller klarblå. Diameter 35 cm **79:-**

SPEL taklampa. Av brännlackerad metall. Svart, signalröd, gul, vit eller brun. Hiss och draghandtag. Diameter 42 cm **99:-**



GONATT vägglampa med dekal för **59:-**

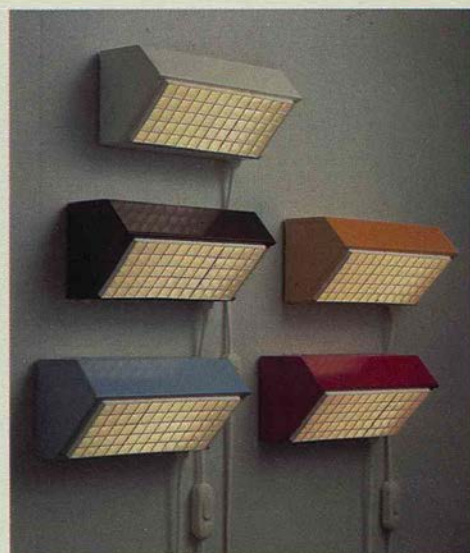

SUSSA barnvänlig vägglampa kostar **49:75**

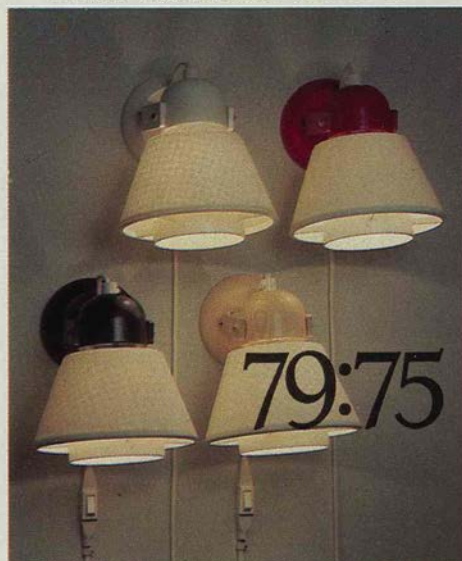

BITTI vägglampa i fyra utföranden **79:75**



FILUR vägglampa i fem färger **49:75**



REPRIS. Mässingfärgad **169:-** Vit **128:-** FLÖJT. Vit eller svart **96:-** FINAL. Vit **79:-** Aluminium **109:-**



GALAX taklampa i smärglad aluminium eller vitlackerad för 298:-

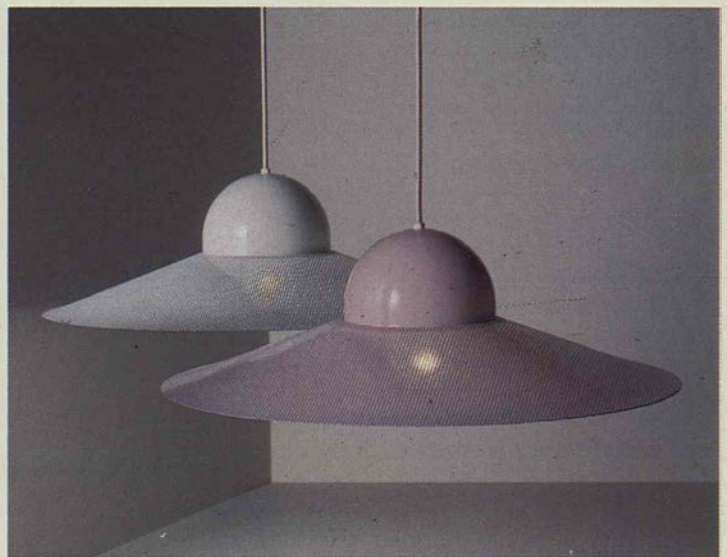

LYRIK taklampa här i vitt och rosa. Även i beige eller ljusblått 179:-



DUETT taklampa. Lackerad 89:- Mässingfärgad eller aluminium 124:-



LOFT taklampa finns i signalrött, svart eller vitt och kostar 59:-



ENERGI taklampa i mörkgrönt, vitt, signalrött, gult eller klarblått 79:-



SPEL taklampa finns i svart, signalrött, gult, vitt eller brunt 99:-

1. REPRIS golvlampa. Av aluminium. Höjd 130 cm, skärmens diameter 16 cm. Vit 298:- Mässingfärgad 378:-

2. BRUTTO golvlampa. Av brännlackerad metall. Höjd 112 cm. Vit, signalröd eller svart 198:-

3. FILUR golvlampa. Fot av metall. Höjd 116 cm, plastskärmens diameter 13 cm. Blågrå, signalröd, vit, olivgrön eller brun 98:-

4. TON/FINAL golvlampa. Delbar pelare. Metall/plast. Höjd 133 cm, skärmens diam 14 cm. Vit eller svart 143:- Aluminium, mässingfärg 203:-

GLOBAL arbetslampa. Svart eller vit. 11W lågenergilysrör medföljer. Räckvidd 105 cm 278:- Du kan komplettera med SIGNATUR arbetslampfot i gjutjärn som här på bilden 55:- (Köps separat.)

FILUR bordlampa. Av plast/metall. Höjd 116 cm, skärmens diameter 13 cm. Finns i färgerna blågrå, brun, olivgrön, signalröd eller vit 94:-

SYMMETRI taklampa. Av brännlackerad metall. Svart, signalröd, grå eller vit. 36W lysrör medföljer. Längd 123×8, höjd 12 cm 298:-

ARKITEKT arbetslampa. Reflektor och arm av metall. Bordsfäste av plast. Armens räckvidd 74 cm. Diameter 18 cm. Brun, klarblå, vit, signalröd eller gul 59:75

KOLV lampserie. Ställbar metallskärm i svart, rött, grått eller vitt. 20W lysrör medföljer. Diam 7 cm.

***Taklampa.** Längd 76 cm 189:-

Arbetslampa. Förkromat bordstativ. Längd 88 cm 198:-

STUDENT arbetslampa. Av vit- eller svartlackerad resp polerad aluminium. Armens räckvidd 94 cm. Diameter 19 cm. Vit eller svart 119:- Polerad aluminium 139:- SIGNATUR arbetslampfot passar även till STUDENT.

*Installeras av behörig elektriker. Monteringsanvisning följer med.

FÖRLÄNGNINGSKABEL. Spiralsladd, ojordad 37:-



Blå, brun, röd,
svart eller vit.

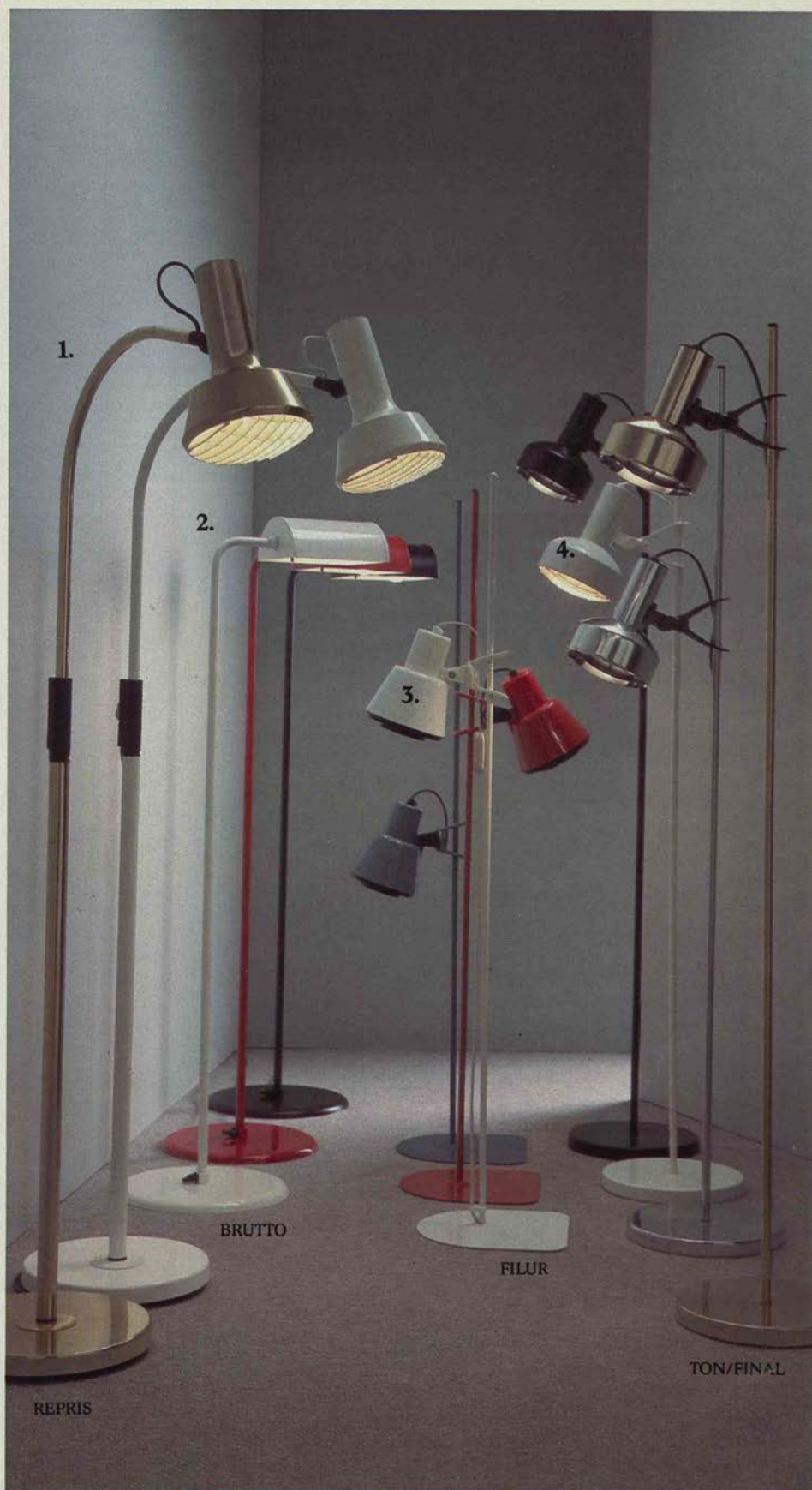

REPRIS, BRUTTO, FILUR och TON/FINAL golvlampor. Från 98:-

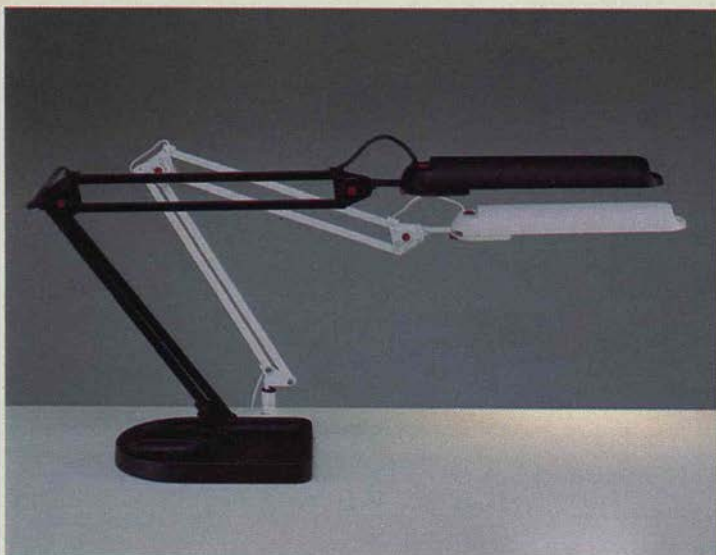

GLOBAL arbetslampa i svart, vitt, här med SIGNATUR arbetslampfot 333:-



FILUR bordlampa i blågrått, brunt, olivgrönt, signalrött eller vitt 94:-

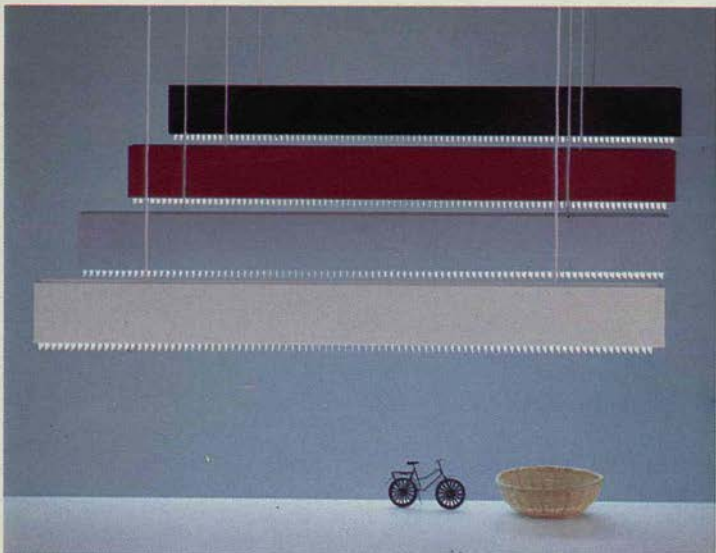

SYMMETRI taklampa i fyra färger. Ett 36W lysrör medföljer 298:-



ARKITEKT i brunt, klarblått, vitt, signalrött eller gult 59:75

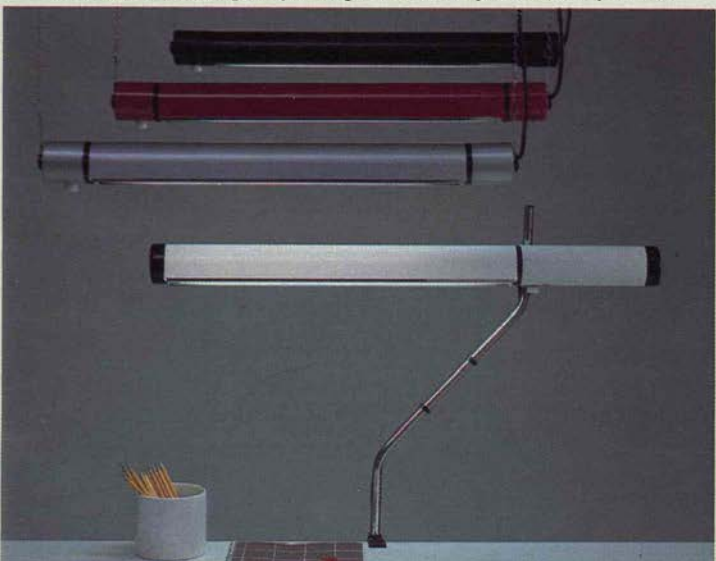

KOLV i fyra färger. Taklampan kostar 189:- Arbetslampan 198:-



STUDENT arbetslampa. Vit eller svart 119:- Polerad aluminium 139:-



Med vår strömskena
SNABB är det en enkel
match att placera belys-
ningen där du vill. Du
kan koppla samman fle-
ra strömskenor.

*SNABB strömskena. Röd eller vit,
120 cm lång 148:-

SNABB taklampsadapter. Den vanli-
ga takkontakten passar inte i ström-
skenan, måste därför bytas mot en
taklampsadapter 36:-

SNABB/RING spot. Av metall. Vit,
röd eller svart. Diam 15 cm 124:-

SNABB/SOLO spot. Av plast. Vit,
röd eller svart. Diam 13 cm 108:-

SNABB/RIKTA spot. Plast/aluminium.
Vit eller svart. Diam 13 cm 87:-

SNABB/STEREO spot. Plast/alumi-
nium. Vit, svart. Diam 18 cm Topp-
förseglad 139:- Normal 132:-

STEREO. För glödlampor upp till
100W. Normal eller smalstrålande re-
flektor av alum i vitt, svart. Vägg/
klämfäste av plast. Vägghöjd 24 cm.

STEREO klämlampa. Med normal-
lampa 114:- Toppförspeglad 119:-

STEREO/SPOT vägglampa. Normal-
lampa 109:- Toppförspeglad 119:-

STEREO 2 spotskena. Montagelist
med två lampor. Längd 74 cm.
Normallampa. Endast vit 249:-

Toppförspeglad. Endast svart 259:-

MINI-SPOT vägg- och klämlampa.
Svart eller vit plast. Vägg/hyllavstånd
17 cm. Vägg eller klämfäste 49:75

LASER takspot. Svart- eller vitlacke-
rat nät/aluminium. Ställbar. Diam 12
cm, max takavstånd 50 cm 164:-

TAGGEN. Svart plast. Vägg/hyllav-
stånd 15 cm. Glödlampa medföljer.
Vägg- eller klämfäste 39:75

RIKTA vägg- och klämlampa. Plast/
aluminium. Vit, svart, gul, blå, grön,
röd eller förkromad. Diam 13 cm.
Lackerad 55:- Förkromad 62:-

*Installeras av behörig elektriker.
Monteringsanvisning följer med.



**GNISTA
utelampa.**
Klar eller bärn-
stensfärgad kupa.
Diameter 25 cm.
Väggfäste av svart plast 69:-

SNABB strömskena till hallen, med SNITT punktbelysning och STEREO spot.



SNABB/RING spot. Vit, röd, svart 124:– SNABB/SOLO, tre färger 108:– SNABB/RIKTA spot. Vit eller svart 87:– SNABB/STEREO spot, toppförspegl 139:–



STEREO/SPOT vägg 119:– STEREO kläm 114:–



STEREO 2 spotskena. Se beskrivning sid 280.



MINI-SPOT vägg- och klämlampa 49:75



LASER takspot i svart eller vitt för 164:–

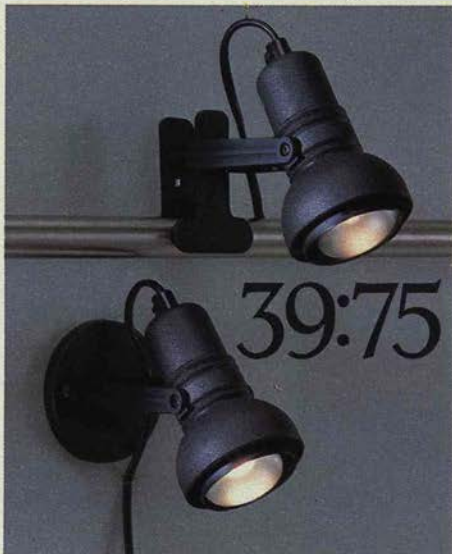

TAGGEN vägg- och klämlampa i svart 39:75



RIKTA vägg- och klämlampa, här lackerad 55:–



89:-

***AKTIV STRIP.** Levereras utan rör, för 18W. Vit plåt. Längd 63 cm **89:-**



STRECKET. Ett styck 36W energisnålt lysrör följer med vid köpet. Finns i signalrött eller vitt. Längd 134 cm, bredd 14 cm **239:-**

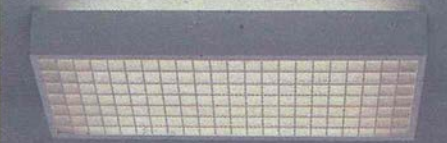

AKTIV AREAL med två 18W lysrör. Vit, signalröd. 67×23 cm **258:-**

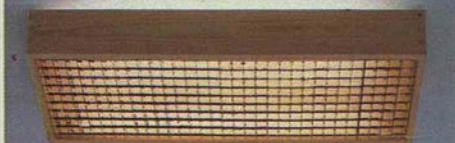

AKTIV FURU med två 18W lysrör. Furu eller nötkbrun. 69×23 cm **248:-**



129:-

AKTIV MODERN med två 18W lysrör. Av plast/plåt. Vit. 61×17 cm **129:-**



49:75

BRIS plafond. Gula, rosa, blå ränder eller helt i vitt. Diam 30 cm **49:75**

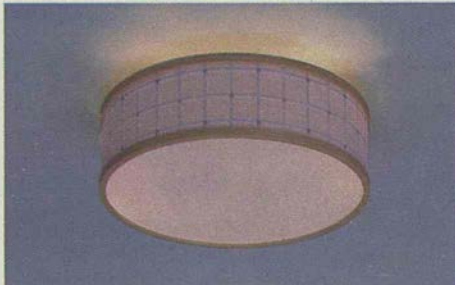

CYMBAL plafond. Textil/trädekor. Diam 38 cm **154:-** Diam 46 cm **189:-**



TRUMMA plafond. Skiktlimmad furu/klarlack. Träraster. Diam 35 cm **159:-**



49:-

SKIMRA plafond. Kupa av klart glas. Vitt metallfäste. Diam 20 cm **49:-**



SKIMRA plafond. Kupa av klart glas. Vitt metallfäste. 25×25 cm **59:-**



FOLIE plafond. Vit. Dekorband i rött, blått, gult eller krom. 33×33 cm **139:-**



79:-

YMER plafond. Furu klarlack. Träraster. 25×25 cm **79:-** 33×33 cm **108:-**

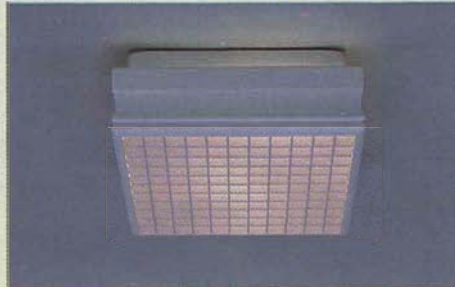

YMER ELEGANT plafond. Vitlackerad. 25×25 cm **109:-** 33×33 cm **149:-**



MARS plafond. Furu med brun lasyr. 25×25 cm **98:-** 33×33 cm **129:-**

VÄLKOMMEN TILL IKEA!

Adresser och telefonnummer till våra varuhus och startbutiker.

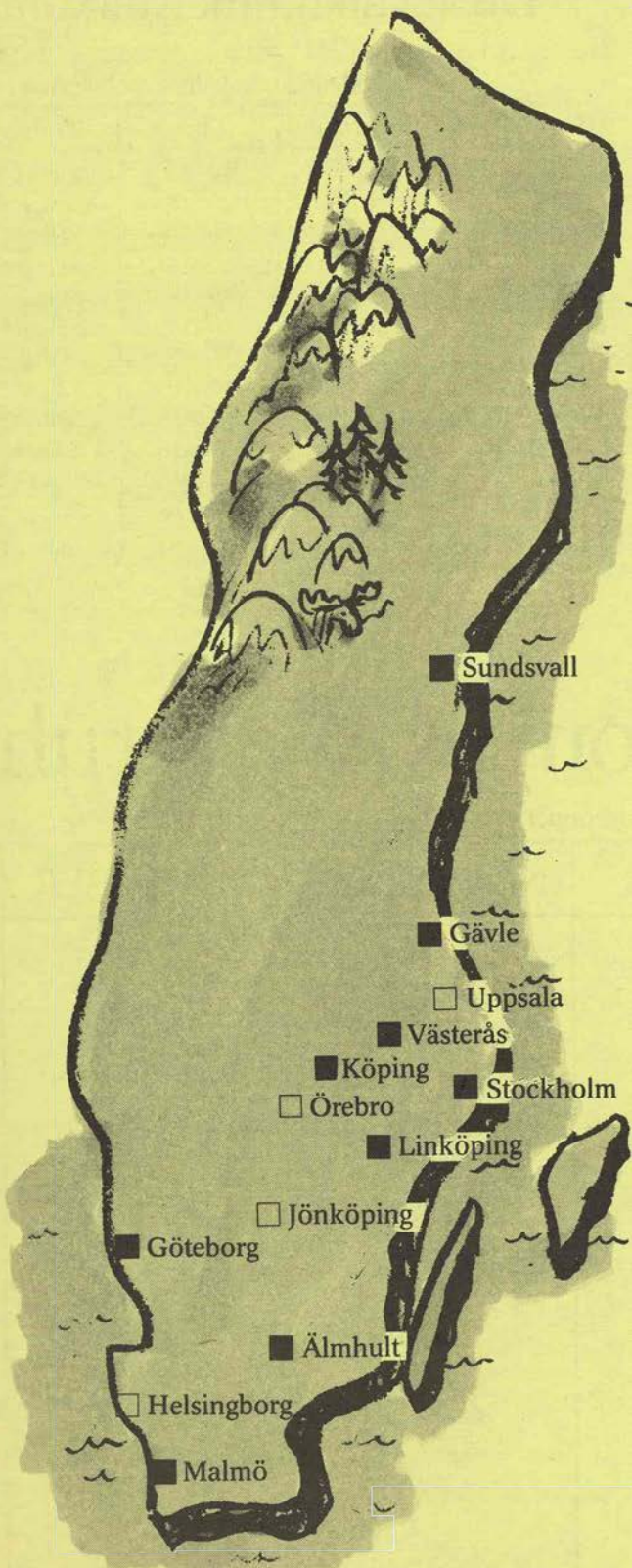

■ **IKEA-Stockholm**
Kungens Kurva Box 79
127 22 SKÄRHOLMEN
Tel. 08-744 83 00
08-744 84 00 Kundtjänst

■ **IKEA-Göteborg**
Box 80
430 50 KÅLLERED
Tel. 031-75 20 60

■ **IKEA-Malmö**
Cederströmsg. 2, Bulltofta
212 39 MALMÖ
Tel. 040-18 00 70

■ **IKEA-Älmhult**
343 00 ÄLMHULT
Tel. 0476-810 00

■ **IKEA-Linköping**
Box 1135 Svedengatan
581 11 LINKÖPING
Tel. 013-11 50 20

■ **IKEA-Köping**
Box 905
731 29 KÖPING
Tel. 0221-135 00

Vi stänger IKEA-Köping under november 1984 och öppnar då IKEA-Västerås.

■ **IKEA-Västerås**
Stockholmsvägen 136
721 34 VÄSTERÅS
Tel. 021-11 02 10

TELEFONTIDER
måndag till fredag varuhusen 8.00-18.00.
Startbutikerna 9.30-18.00.

ÖPPETTIDER
Se nästa sida.

FRI PARKERING!
Vi har gott om parkeringsplatser precis utanför våra varuhus och inga tickande parkeringsautomater så långt ögat når.

■ **IKEA-Gävle**
Box 2051
818 02 VALBO 2
Tel. 026-13 30 00

■ **IKEA-Sundsvall**
Box 943 Birsta
851 25 SUNDSVALL
Tel. 060-56 78 50

□ **IKEA-Helsingborg**
Ängelholmsvägen 23
252 53 HELSINGBORG
Tel. 042-12 02 55

□ **IKEA-Uppsala**
Box 2089 Svartbäcksgatan 12
750 02 UPPSALA 2
Tel. 018-15 67 10

□ **IKEA-Örebro**
Saluvägen 4
703 75 ÖREBRO
Tel. 019-23 46 00

□ **IKEA-Jönköping**
V Storgatan 23-25
552 55 JÖNKÖPING
Tel. 036-16 96 40

■ = Varuhus
□ = Startbutik

VÅRA ÖPP

Du är välkommen till våra var

IKEA i:	Måndag-fredag	Lördag		Söndag	Öppet vid helgerna	
		18/8 1984-15/6 1985	29/6 1985-10/8 1985	Se nedan	2 nov	23 dec
Stockholm	11-20	10-17	10-16	11-17	10-18	Stängt
Göteborg	11-20	10-17	10-16	11-17	10-18	Stängt
Malmö	11-20	10-17	10-16	11-17	10-18	Stängt
Linköping	11-20	10-17	10-16	11-17	10-18	Stängt
Köping/Västerås*	11-20	10-17	10-16	11-17	10-18	Stängt
Älmhult	11-19 ¹⁾ 10-18 ²⁾	10-17	10-16	11-17	10-18	Stängt
Gävle	11-20 ¹⁾ 10-19 ²⁾	10-17	10-16	11-17	10-18	Stängt
Sundsvall	10-20	10-17	10-16	12-17	10-18	12-18
Helsingborg	9.30-18	9-15	9-14	Stängt	9.30-18	Stängt
Jönköping	9.30-18	9-13	9.30-13	Stängt	9.30-18	Stängt
Örebro**	9.30-19.30	9-17	9-16	12-16	9.30-19.30	12-16
Uppsala	9.30-18 ³⁾	9.30-14 ³⁾	9.30-13	Stängt	9.30-18	Stängt

¹⁾13/8 1984-14/6 1985 ²⁾17/6-9/8 1985 * under november 1984 stänger vi i Köping, och öppnar i Västerås. **Startbutikerna i Örebro har under 1985 också öppet 8/4 kl 12-16 och 27/5 kl 12-16 ³⁾15 och 22/12 1984 kl 9.30-16, 17-21/12 1984 kl 9.30-19.

37 söndagar som IKEA-varuhus

Startbutikerna i Helsingborg, Jönköping och Uppsala har inte söndagsöppet.

AUGUSTI	SEPTEMBER	OKTOBER	NOVEMBER	DECEMBER
19	2	7	4	2
26	9	14	11	9
	16	21	18	16
	23	28	25	30
	30			

ÖPPETTIDER.

Öppet i butik hela 336 av årets dagar.

1984		Öppet vid helgerna 1985								
24 dec	31 dec	5 jan	4 april	6 april	30 april	15 maj	17 maj	25 maj	20 juni	21 juni
Stängt	Stängt	10-17	10-18	10-15	10-18	10-18	10-20	10-15	10-18	Stängt
Stängt	Stängt	10-17	10-18	10-15	10-18	10-18	10-20	10-15	10-18	Stängt
Stängt	Stängt	10-17	10-18	10-15	10-18	10-18	10-20	10-15	10-18	Stängt
Stängt	Stängt	10-17	10-18	10-15	10-18	10-18	10-20	10-15	10-18	Stängt
Stängt	Stängt	10-17	10-18	10-15	10-18	10-18	10-20	10-15	10-18	Stängt
Stängt	Stängt	10-17	10-18	10-15	10-18	10-18	10-19	10-15	10-18	Stängt
Stängt	Stängt	10-17	10-18	10-15	10-18	10-18	10-20	10-15	10-18	Stängt
Stängt	Stängt	10-17	10-18	10-15	10-18	10-18	10-20	10-15	10-18	Stängt
Stängt	Stängt	9-15	9.30-18	9-15	9.30-18	9.30-18	9.30-18	9-15	9.30-18	Stängt
Stängt	Stängt	9-15	9.30-18	9-15	9.30-18	9.30-18	9.30-18	9-15	9.30-18	Stängt
Stängt	Stängt	9-17	9.30-19.30	9-15	9.30-18	9.30-19.30	9.30-19.30	9-15	9.30-19.30	9-13
Stängt	Stängt	9.30-14	9.30-17	9.30-14	9.30-15	9.30-18	9.30-18	9.30-14	9.30-18	Stängt

Öppet i butik sen har öppet under 1984-1985.

JANUARI	FEBRUARI	MARS	APRIL	MAJ
13	3	3	14	5
20	10	10	21	12
27	17	17	28	19
	24	24		
		31		

IKEA-VA

Goda råd och tips för dig

Vår säljidé bygger på självval och oftast också självbetjäning. På varje produkt finns därför all information du behöver för ditt köpbeslut.

SÅ HÄR HANDLAR DU VÅRA MÖBLER.

Först besöker du förstas möbelutställningen, med många idérikt inredda rum. Och upptäcker att det är långt ifrån allt som fått plats här i katalogen, åtminstone på de större varuhusen.



Informationen du behöver, hittar du på varornas prislappar, som även innehåller en utförlig produktbeskrivning och skötselråd. Du kan också ha nytta av en lånekatalog. Och fråga gärna personalen om du behöver hjälp.

När du hittar vad du söker, tittar du på prislappen en gång till. Längst ner står var möbelen finns att hämta i vårt Tag-själv-lager.

Eller, att du ska vända dig till betjäningsskivan, där du då får en talong som du betalar i kassan, varorna hämtar du i varuutlämningen.



SÅ HÄR HANDLAR DU LAMPOR, TEXTILIER, ACCENTEN-VAROR MM.



De har sina egna avdelningar på varuhusen och här tar du som regel med dig varan direkt från respektive avdelning. Även här får du råd och hjälp av vår personal.

TA EN PAUS! OCH LÅT BARNEN FÅ SITT!

Ta en kopp kaffe, ät en glass eller varför inte besöka vår restaurang och slippa tänka på mat när ni kommer hem?

Och medan du handlar, tar vi gärna hand om barnen i vår populära lekhörna för barn mellan 3 och 7 år. Bollbassängen, du vet...

Vi har också skötrum för de minsta och barnkärnor du kan få låna.

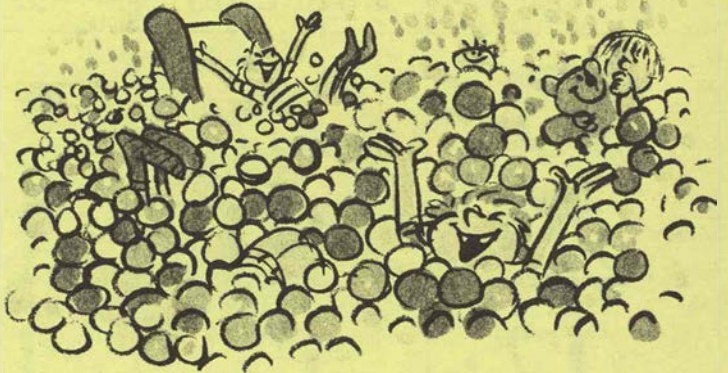

GILTIGHETSTID.

Denna katalog gäller från den 30 juli 1984 t o m den 28 juli 1985.

PRISER.

Katalogens priser gäller vid kontant betalning fritt varuhus och startbutik. Eventuella utkörnings-, porto- eller expeditionskostnader är inte inkluderade i priset.

Fraktkostnad tillkommer om du vill ha varan hemsänd.

I priserna ingår 23,46% mervärdesskatt (moms) där inte annat anges. Ändras momsen ändras priserna motsvarande. Prisförändringar kan också orsakas av andra omständigheter, som IKEA inte kan påverka, t ex väsentligt ändrade råvarupriser eller valutaförändringar.

BETALNING.

All försäljning sker mot kontant betalning eller IKEA-konto. Företag kan söka IKEA-FAKTURA betalkort.

PRESENTKORT.

Presentkort köper du på IKEA, eller beställ på telefon 0476/810 00.

Försäljningsvillkor

RUHUSEN.

som handlar på våra varuhus.

TRE SÄTT ATT BETALA.



Enklast, och alltid billigast, är förstås att betala kontant.



Vill du dela upp betalningen i småportioner över en längre tidsperiod, så ansök om ett IKEA Konto (Gula Sidorna, s. 10–11).



För företagen finns IKEA Faktura, ett betalkort som förenklar inköpsrutinerna (Gula Sidorna, s. 9).

vid köp på varuhusen.

SORTIMENT OCH LEVERANSER.

De flesta varorna finns för omedelbar avhämtning på våra varuhus, men det kan tyvärr hända att en vara tar slut tillfälligt eller permanent. Om du inte hittar vad du söker så kontakta vår personal.

Av olika skäl kan vi undantagsvis tvingas till mindre ändringar i mått och utförande.

ÖPPET KÖP I 12 DAGAR. SPAR KVITTOT.

Om du ångrar ditt köp eller om varan du köpt inte passar, kan du återlämna den inom 12 dagar och få pengarna tillbaka.

En förutsättning är att du inte använt eller skadat varan och att du har kvittot och emballaget kvar. Observera! IKEA har tvingats skärpa tillämpningen av denna regel så att undantag från kravet på uppvisande av kvitto inte medges.

Återköpsregeln gäller inte för prisned-satta eller specialbeställda varor, säng-madrasser eller på din begäran tillklistra textiler och mattor.

REKLAMATIONER.

Om varan är skadad skall du omgående kontakta Kundtjänst på det IKEA-varu-hus, där varan är köpt. IKEA tillämpar naturligtvis konsumentköplagen.

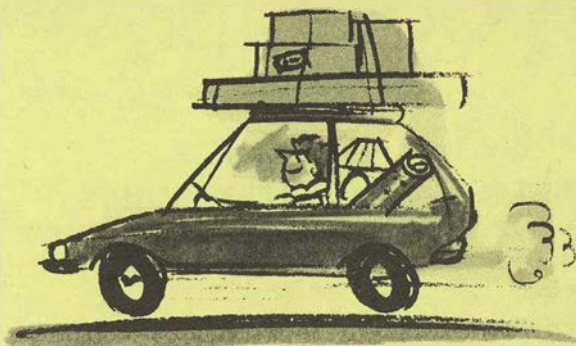

TRE SÄTT ATT FÅ HEM DINA VAROR.

Billigast är att ta med varorna i egna bilen. Vi har lastbyglar för 60:– st och även presenningar och rep till självkostnadspris.

Enklast, om du har mycket varor, är att hyra en pickup av oss. Det kostar bara 65:– första timmen, därefter 35:– per halvtimme, plus bensin.

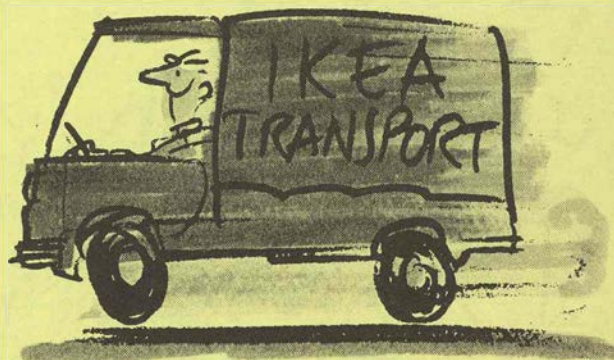

Eller anlita vår transportfirma. Bekvämt och ändå billigt. En normalleverans till din ytterdörr kostar max 225:– Ofta är det billigare. T ex när du bor nära varuhuset. Du får veta mer av Transporttjänst på varuhusen.

ÖPPET KÖP I 12 DAGAR!

Om du ångrar dig eller om varan inte passar, kan du återlämna den inom 12 dagar och få pengarna tillbaka. Spar kvittot! Läs i försäljningsvillkoren hur det går till.

IKEA's PO

För dig som inte har möjlighet

IKEA-KATALOGEN ÄR DITT VARUHUS.

Kan du inte komma till oss, så kan du hemma skriva en katalogorder, det är tanken med IKEA's Postorder.

Du sitter där i lugn och ro när du handlar, har nästan ett helt varuhus i din hand och kan med vissa undantag (markeras i katalogen) beställa hem allt du ser och läser om.



RING NÄR DU VILL HANDLA.

Ring 0476/815 00.

Måndag-fredag får du personlig service och svar på dina frågor om du ringer kl 08.00-20.00 (08.00-18.00 perioden 17/6-9/8).

Övriga tider tar vår telefonsvarare emot din beställning.



0476/81500

SKRIV NÄR DU VILL HANDLA.

Riv ur, fyll i och skicka in beställnings-sedeln som sitter direkt framför Gula Sidorna.

Adressen är IKEA's Postorder, 343 00 Älmhult.

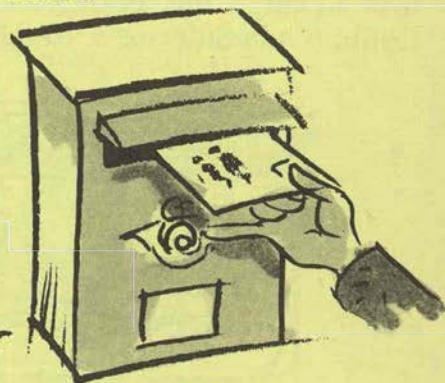

IKEA POSTORDER
343 00 ÄLMHULT

KATALOGENS GILTIGHETSTID.

Denna katalog gäller från den 30 juli 1984 t o m den 28 juli 1985.

PRISER.

I katalogpriserna ingår 23,46% mervärdesskatt (moms). Frakt och expeditionskostnader tillkommer. Ändras momsén ändrar vi våra priser motsvarande. Prisförändringar kan också orsakas av andra omständigheter som IKEA inte kan påverka t ex väsentligt ändrade råvarupriser eller valutaförändringar.

SORTIMENT

Av olika skäl kan vi undantagsvis tvingas till mindre ändringar i mått och utförande.

LEVERANSTIDER.

I regel får du varorna inom två veckor från det att vi fått din beställning. Ibland kan det hända att en vara tagit slut, tillfälligt eller permanent. Skulle detta inträffa kontaktar vi dig.

TRANSPORTFÖRSÄKRING.

Alla varor som köps från IKEA Postorder

Försäljningsvillkor

är försäkrade. Med varje försändelse, som sker med bil följer information på fraktsedeln hur du gör om en vara skadats under transporten. Skadat postpaket anmäls till posten.

LEVERANSSÄTT.

Efter besked från transportören levereras varorna till ditt hem, där någon skall kunna ta emot dem. Annars kan du få betala en extra transport. Leverans kan ske i en eller flera sändningar. (Mindre

STORDER.

att komma till något av våra varuhus.

DU HAR VARORNA INOM BARA 14 DAGAR.

Du får dom med lastbil till din leveransadress om vikten överstiger 20 kilo, och även om du köpt ett helt vardagsrum, blir frakten inkl. expeditionskostnader bara 225:-

Transportören kontaktar dig och avtalar tid när du kan ta emot varorna.

225:-

SÅ HÄR BETALAR DU.

Vill du betala kontant, gör du det till chauffören respektive posten.

Föredrar du att dela upp betalningen i småportioner över en längre period, ansöker du först om ett IKEA Konto (det kan du göra samtidigt med en skriftlig beställning) och då debiterar vi ditt konto automatiskt. Läs om IKEA Konto på Gula Sidorna, s. 10-11.



Väger varorna mindre än 20 kilo, skickar vi dom som postpaket, det kostar 35:- För 15:- extra får du dom hemkörda från ditt postkontor.

Bor du vid lantbrevbärlinje, får du automatiskt ditt postpaket hemkört.

ÖPPET KÖP I 12 DAGAR!

Du har naturligtvis samma trygghet när du handlar på IKEA's Postorder som på varuhusen.

Skulle du ångra dig eller om varorna du beställt inte passar, kan du returnera dom inom 12 dagar och få pengarna tillbaka.

Läs vidare i försäljningsvillkoren om hur det går till.

vid köp på Postorder.

beställningar skickas per post till din närmaste postanstalt).

BETALNING.

Du betalar kontant till chauffören när varorna kommer med bil, eller på posten om du hämtar dem där.

Vill du betala med IKEA Konto skriver du ditt kontonummer på ordersedeln så debiterar vi automatiskt ditt konto. Om du inte har IKEA Konto kan du ansöka samtidigt som du skickar in din beställ-

ning. Företag kan betala med IKEA-FAKTURA-betalkort.

ÖPPET KÖP IKEA POSTORDER.

Om du ångra ditt köp eller om varan du köpt inte passar, kan du skicka den tillbaka inom 12 dagar. Tala med personalen på Postorder eller startbutiken om hur man gör. Du måste använda originalballaget och betala returfrakten dessutom meddela ditt ordernummer och skälet till returen.

Återköpsregeln gäller inte för prised-

satta eller specialbeställda varor, sängmadrasser eller på din begäran tillklippta textilier och mattor.

REKLAMATIONER.

Vid reklamation, ring Postorder telefon 0476-815 00 eller startbutiken när du handlat där. IKEA tillämpar naturligtvis Konsumentköplagen.

IKEA EXPORT.

För IKEA's exportförsäljning gäller särskilda villkor.

Ring 0476/815 00 för information.

IKEA's STARTBUTIKER.

Här kan du (med få undantag) köpa eller beställa allt i katalogen.

Våra startbutiker är betydligt mindre än IKEA-varuhusen och kan därför bara visa och lagerhålla en begränsad del av vårt sortiment. Men du kan fortfarande beställa det mesta.

EN LITEN MÖBELUTSTÄLLNING.

Det är i första hand våra mest omtyckta soffor, fåtöljer, sängar osv, vi försöker att visa dig. Du får också möjlighet att granska IKEA-köket och vår badrumsinredning DAX.

På prislappen framgår om varan finns på lager eller om du får beställa den. Är du osäker, så fråga personalen.

OM DET ÄR EN LAGERVARA.

Vänd dig till personalen, så får du en talong som du betalar i kassan och som gäller som uttagskvitto i varuutlämningen.

Behöver du lastbyglar och rep, köper du det till självkostnadspris i butiken. Du kan också få varorna hemkörda för en billig peng.

OM DET ÄR EN BESTÄLLNINGSVARA.

Personalen tar emot din beställning. Inom 14 dagar har du varorna levererade vid ytterdörren och betalar 225:- i frakt (även om du köpt ett helt vardagsrum). Mindre paket skickas med

posten och då kostar det 35:- För 15:- extra får du varorna hemkörda från ditt postkontor.

DESTO FLER LAMPOR, TEXTILIER OCH EN VÄLSORTERAD KÖKSOD.

Här är det inte mycket du kommer att sakna från katalogen och det du vill ha, tar du direkt och betalar i kassan.

SÅ HÄR BETALAR DU.

Antingen kontant (alltid billigast!) eller också via ett IKEA Konto eller IKEA Faktura, läs vidare på nästa sida och uppslag.

ÖPPET KÖP I 12 DAGAR!

Och pengarna tillbaka om du ångrar dig och inte vill byta. Är det en beställningsvara du köpt, så ring först till din Startbutik. Se vidare i försäljningsvillkoren.

FÖRSÄLJNINGSVILLKOR, VID KÖP PÅ STARTBUTIKER.

För lager- och tag-självaror gäller varuhusens försäljningsvillkor, Gula Sidorna s. 4-5.

För beställningsvaror gäller samma villkor som vid postorderköp, Gula Sidorna, s. 6-7.

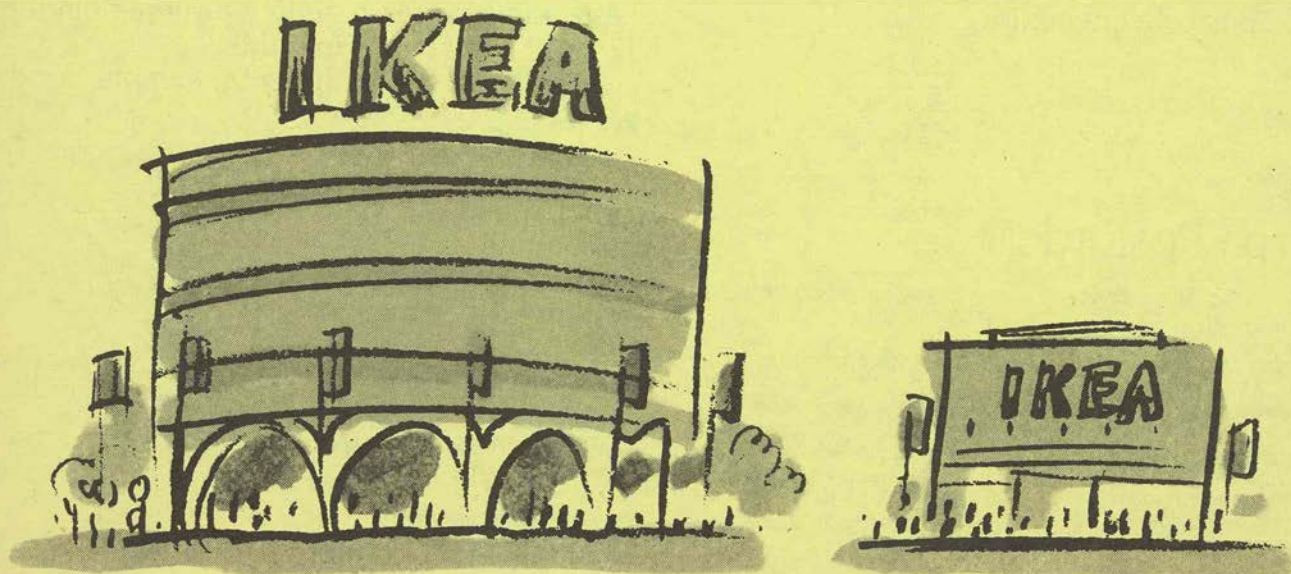

IKEA's FÖRETAGSFÖRSÄLJNING.

Nu en egen avdelning på våra varuhus med
utställning och kunnig personal.

UTSTÄLLNINGEN, "IKEA PÅ JOBBET".

Nu är den verklighet, företagets egen avdelning på IKEA. En utställning med funktionellt och idérikt utformade arbetsplatser, konferensrum, lunch- och pausrum och på vissa varuhus t o m tandläkarmottagningar och butiker.

Grunden är vår kontorsmöbelserie Signatur, men här finns också en hel del andra IKEA-möbler som är särskilt lämpade i såna här sammanhang. Till exempel vår förvaringsserie System 210.

På utställningen finns också specialutbildad personal som kan hjälpa dig med det mesta.

MER SERVICE.

Vi plockar utan extra kostnad ihop din beställning och erbjuder dig att ta hand om både transport och montering mot en rimlig avgift.

Hur mycket hjälp du vill ha bestämmer du själv.

SNABB LEVERANS.

I regel finns varorna på lager så att du kan få dom med dig samma dag.

Överlåter du transporten till oss, har du varorna vid dörren inom en vecka.

ENKEL BETALNING.

Skaffa dig vårt betalkort, IKEA-FAKTURA, som förenklar inköpsrutinerna för dom flesta företag – du visar upp kortet i kassan och möblerna är dina. Så småningom kommer fakturan och det enda som tillkommer är en faktureringsavgift. Om du vill kan du givetvis handla mot rekvisition eller med kontanter precis som tidigare.

KONTAKTA OSS!

Direkt på varuhusen eller startbutikerna. Startbutikerna har en begränsad verksamhet men kan ta emot dina förfrågningar.

Ringer du, så begär Företagsförsäljningen i växeln. På IKEA-katalogens första Gula Sida hittar du telefonnumren.

Följande varuhus har också direktnummer:
Stockholm tel 08-710 12 80, Göteborg 031-75 20 75 och Malmö 040-18 35 40.



SKAFFA BROSCHYREN!

En specialbroschyr för kontor, butiker och många fler. Fylld av idéer och goda råd, smarta arbetsplatser och andra inredningslösningar. Ring 0476-810 00 så skickar vi den eller hämta den på närmaste IKEA-varuhus.

*Signatur kontorsmöbler
presenteras på sid 178-181.*



IKEA's Företagsförsäljning.

IKEA KONTO.

Näst bäst! Endast kontanter är bättre.

Förmodligen har du redan läst om fördelarna med att ha ett IKEA Konto, på ett separat blad tidigare i katalogen där också kontoansökan finns.

Då har du säkert frågor att ställa, frågor som vi hoppas att du får svar på här.

HUR FÅR MAN IKEA KONTO?

Skicka IKEA Konto-ansökan så får du efter kreditprövning korten inom två veckor.

Du kan också söka IKEA Konto i alla varuhus och startbutiker. Vi kallar det Snabbkonto. Du får besked inom någon timme och kan handla direkt utan att ha kontanter. Kontokortet kommer senare på posten.

KOSTAR DET NÅGOT EXTRA ATT HANDLA PÅ IKEA KONTO?

Att öppna IKEA Konto är helt gratis. Men som kontokund står du för dina egna kreditkostnader, därmed påverkas inte IKEA's låga priser.

HUR BETALAR MAN?

Du får ett kontoutdrag varje månad där det står hur mycket du måste betala som minst. Om du vill kan du betala mer. Till och med allt på en gång.

KAN MAN SLIPPA BETALA NÅGON MÅNAD?

Om du har skött dina inbetalningar i minst tre månader i sträck kan du ta en betalfri månad. Under ett kalenderår kan du sammanlagt ta två betal fria månader, dock ej i följd.

HUR MYCKET KAN MAN FÅ LÅNA?

Max 15.000:–. Varje ansökan kreditprövas och gränsen sätts i relation till bl a inkomsten. Om två personer söker konto tillsammans gäller den sammanräknade inkomsten.

VAD KRÄVS FÖR ATT FÅ IKEA KONTO?

Du måste vara fast anställd sedan en tid tillbaka. Din inkomst är naturligtvis också av viss betydelse. Du får inte ha några betalningsanmärkningar. Och du måste vara 20 år eller bli det i år. För medsökande är åldersgränsen 18 år.

VAR KAN MAN ANVÄNDA IKEA KONTO?

I alla IKEA-varuhus och startbutiker. Kontot gäller också på våra restauranger. Du kan även betala dina Postorderköp med IKEA Konto.

ÄR RÄNTAN AVDRAGSGILL?

Ja.

HUR OFTA FÅR MAN ANVÄNDA KONTOKORTET?

Så ofta du vill så länge kreditgränsen inte överskrids.

VAD HÄNDER OM KORTET KOMMER BORT?

Anmäl förlusten av kortet så fort du upptäcker det på telefon 0476-819 00. Då spärras ditt IKEA Konto direkt. Du får sedan ett nytt kort inom någon vecka. Expeditionskostnad 20 kr.

KAN FLER I FAMILJEN UTNYTTJA SAMMA KONTO?

Ja, sök gärna konto tillsammans. Ni får gratis ett extrakort. Köpen på de båda korten redovisas på samma räkning.

SÅ HÄR MYCKET BLIR MÅNADS-BETALNINGEN.

I den här tabellen ser du hur mycket du behöver betala per månad vid olika lånebelopp på ditt IKEA Konto. Månadsbetalningen är lika stor varje månad under återbetalningstiden.

Högsta skuld på kontot	Månadsinbetalning
0– 1.000 kronor	100 kronor
1.001– 2.000 kronor	200 kronor
2.001– 8.000 kronor	300 kronor
8.001–12.000 kronor	400 kronor
12.001–15.000 kronor	500 kronor

FRÅGOR OM IKEA KONTO. RING 0476-819 00. Vill du veta mer eller har du problem med ditt IKEA Konto kan du ringa IKEA Konto. Telefon 0476-819 00. Du kan ringa måndag–fredag mellan klockan 9–16.

KONTOBESTÄMMELSER.

1. Parter. Parter är kontohavaren och IKANO Finans AB (bolaget), vilka förbind sig att följa dessa kontobestämmelser. Kontohavare är den som ansökt om och beviljats konto (huvudkontohavaren) och den som i förekommande fall erhållit extrakort.

2. Inköp med IKEA Konto. Kontot gäller för inköp inom avtalad kreditgräns vid samtliga IKEA-köpställen i Sverige samt IKEA Postorder.

Köp får endast ske mot uppvisande av gällande kontokort. Vid köpet skall kontohavaren underteckna köpnotan samt vara beredd att visa godkänd legitimation.

Vid postorderköp anges på ordersedeln "Kontokort nr..." följt av namnteckning.

3. Äganderätt till kontokort. Alla utfärdade kontokort är bolagets egendom. Vid utbyte av kontokort eller när avtalet upphör p g a uppsägning, dödsfall eller annat skäl är kontohavare skyldig att på bolagets begäran omedelbart återställa de kontokort som utfärdats.

På begäran av huvudkontohavare äger bolaget när som helst rätt att återkalla eventuella extrakort.

4. Betalningsansvar. Kontohavare ansvarar för och betalar kontoskulden, som utgöres av på kontot gjorda inköp jämte i förekommande fall debiterade räntor, avgifter och kostnader som belastar kontot. Betalning av kontoskulden skall ske enligt nedanstående betalningsvillkor.

Kontohavarna är solidariskt ansvariga för kontoskulden, oavsett vem av dem som gjort kontoköp.

Vid varje kontoköp försäkras kontohavare genom underskrift på försäljningsnotan, eller vid postorderköp ordersedeln, att den beviljade kontokrediten ej överskrides.

5. Ansvar för kontokort. Kontokortet är personligt och får endast användas av kontohavare. Kontokortet är ogiltigt utan kortinnehavarens namnteckning. Kontokortet skall alltid förvaras på betryggande sätt.

Förlust av kontokort skall omedelbart anmälas till IKEA Konto, 343 00 Älmhult, telefon 0476-819 00. Om förlustanmälan avser stulet kort skall kopia av polis-anmälan insändas till bolaget. Kontohavare är endast skyldig att betala de belopp som påförts kontot genom att utfärdat kontokort har använts av obehörig om kontohavare har
– lämnat ifrån sig kontokortet till annan,
– genom grov oaktsamhet förlorat kontokortet,

– på annat sätt förlorat besittningen av kontokortet och inte snarast efter upptäckten anmält förlusten till bolaget.

Sedan bolaget mottagit anmälan om förlust av kontokortet är kontohavare endast om han förfarit svikligt ansvarig för sådana belopp som påförts kontot genom att det använts av obehörig.

6. Överlåtelse av fordran. Bolaget äger överlåta sina rättigheter enligt detta avtal.

7. Uppsägning m m. Endera parten äger rätt uppsäga detta avtal med en månads varsel. Om kontohavare inte följer dessa kontobestämmelser kan IKEA Konto säga upp kontot omedelbart. Då förfaller hela skulden till omedelbar betalning.

8. Köpställets ansvar. Sälj företaget som tillhandahållit varor eller tjänster mot kontokortet ansvarar gentemot kontohavare enligt lag och tillämpliga avtalsvillkor. Reklamationer riktas därför mot inköpsstället och inte mot bolaget, som emellertid vid kreditköp enligt konsumentkreditlagen ansvarar lika med sälj företaget med de begränsningar som anges i 10§, samma lag.

9. Bolagets ansvar. Bolaget är ej ansvarigt för skada som beror av lagbud, myndighets åtgärd, krigshändelse, strejk, lockout, bojkott och blockad eller annan liknande tilldragelse. Förbehållet ifråga om strejk, lockout, bojkott och blockad gäller vare sig bolaget självt är part i eller föremål för sådan åtgärd eller ej. Skada som må uppkomma i andra fall skall ersättas av bolaget endast i den mån vållande ligger bolaget till last.

10. Återköp och returer. Vid återköp och returer krediteras kontot. Kontant återbetalning medges ej vid kontoköp.

11. Ordningsföreskrifter och dylikt. Kontohavare skall omgående till bolaget anmäla ändring av namn, adress eller annan omständighet som kan antas påverka förhållandet mellan kontohavare och bolaget. Därest så inte sker äger bolaget rätt att debitera kontot med kostnader för adress- eller annan efterforskning.

Bolaget har rätt att föreskriva den lägsta inköpssumma, för vilken kontot får utnyttjas. Bolaget får föreskriva viss giltighetstid för kontokortet. Kontokortet byts normalt ut genom bolagets försorg vid giltighetstidens slut om kontot använts enligt kontoavtalet.

12. Ersättningskort. Ersättningskort kostar 20 kr per styck. Kostnaden debiteras kontot.

13. Förändring av räntor och kostnader. Bolaget äger rätt att ändra procent-satsen för kontokreditens månadsränta vid ändring i det allmänna ränteläget.

Bolaget får en månad efter att kontohavare meddelats ändra eller införa nya avgifter och kostnadsersättningar när bolaget anser att kostnadsläget motiverar detta.

14. Betalningsvillkor. För varje månad då kontot utnyttjas påförs kontot en rörlig ränta som för närvarande (maj 1984) är 1,68% på kontoskulden (dock minst 3 kr). Härtill kommer en fast ränta på för närvarande 6 kr per månad.

Den fasta och den rörliga räntan motsvarar tillsammans en effektiv årsränta på 24–22% vid en kredit på 4.000–8.000 kr. Vid inköp med konto som var skuldfritt vid periodens början reduceras den debiterade rörliga räntan för inköpsmånaden med ett belopp motsvarande 0,34% av kontoskulden till 1,34% (maj 1983). Betalas inte kontots hela skuld inklusive debiterade räntor och kostnader vid första betalningstillfälle som omfattar det avsedda köpet påförs kontot nästkommande månad detta belopp.

Inbetalning skall ske senast den sista vardagen i månaden, med lägst det belopp som anges på månadens konto-utdrag.

Lägsta månadsbetalning avser 1/10 av kontots högsta skuld sedan det senast var skuldfritt, utjämnat till närmast högre hundratal kronor. Dock lägst 100 kronor och högst 500 kronor per månad. Skuld underliggande respektive månadsbetalning betalas i sin helhet.

Månadsbetalningens storlek gäller förutsatt att gällande kontobestämmelser iakttas.

Kontohavare äger rätt att betala kontoskulden i förtid.

Under förutsättning att kontot sköts enligt bestämmelserna och inbetalningar har gjorts minst 3 månader i sträck, kan två betalningsfria månader uttagas under året, dock inte i följd.

Vid betalningsförseningar och vid betalning underliggande lägsta inbetalning enligt kontoutdraget debiteras kontot en bevakningsavgift på 15 kronor. Samma avgift debiteras kontot vid överskridande av beviljad kredit.

Bolaget äger rätt att debitera kontot ersättning för krav- och inkassokostnader enligt lag.

I dessa kontobestämmelser angivna kostnader avser april 1984.

IKEA tillämpar naturligtvis Konsumentkreditlagen.

**Kontakta oss om du har några frågor
IKEA Konto, 343 00 Älmhult, 0476-819 00.**



Tala med personalen på varuhuset om IKEA Konto eller ring 0476/819 00

OM KVALITETEN.

Du får klara besked från vårt testhus.

Nyhetererna kommer tätt på IKEA. Men inte en enda möbel, matta, lampa, textil osv, slipper iväg ut på varuhuset eller in i katalogen, utan att först ha passerat och bevisat sin kvalitet.

Uppfylls inte kraven gallras produkten bort eller konstrueras om och testas på nytt.

För hur mycket vi än gör för att pruta på priserna, tänker vi aldrig tumma på kvaliteten.

MÖBELFAKTA ÄR ETT BRA KVALITETSBEVIS.

Som rättesnöre, när vi testar våra möbler, har vi de krav och normer som Möbelinstitutet utarbetat. Det är bl a funktionsduglighet, hållbarhet och välgjordhet som testas. Och numera finns också särskilda krav på möbiltyger.

Möbler som uppfyller kraven på samtliga punkter, får det lilla Möbelfakta-märket som kvalitetsbevis, ett flitigt förekommande märke på IKEA.

The logo consists of the word "möbelfakta" in a bold, lowercase, sans-serif font, enclosed within a rectangular border that has a slight 3D effect.

På varuhuset finns också utförliga testprotokoll för dig som vill veta hur möbeln klarat varje deltest.

VI TESTAR ALLA VÅRA TEXTILIER.

Inte bara möbiltyger, utan också gardiner, sängtextilier, mattor osv. Då är det IKEA's Textil-norm som gäller, med mycket högt ställda krav på slitstyrka, krympning, färgäkthet, draghållfasthet m m.

Därför kan du vara säker på att också IKEA's textilier håller hög kvalitet.



SKÖTSELRÅD.

Följer nästan alltid med. Läs dom!

Som regel hittar du skötselråden också på prislappens baksida på våra varuhus.

SKÖTSELRÅD FÖR MÖBELKLÄDSLAR.

Där står hur du får bort fläckar och hur klädseln ska tvättas. Läs och följ dom noga.

SKÖTSELRÅD FÖR MÖBLER.

Den viktigaste punkten: Eftersom trä krymper något när fukten efterhand går ur, ska du dra åt



skruvarna på din möbel igen efter någon månads användning.

IKEA's FLÄCKSKYDD.

En kemisk behandling av möbiltyger som gör det lättare att hålla soffan ren och fräsch.

För det mesta räcker det med en absorberande trasa för att ta bort fläckar av t.ex. kaffe, vin, smör och liknande.

IKEA's Fläckskydd finns på många av våra soffor. Du får veta mer på varuhuset.



ORDLISTA.

Om material, ytbehandlingar m.m.

- Akryl** – är en syntetfiber som är mycket stark och känns mjukare än andra syntetfibrer.
- Antracit** – beteckning på en gråsvart kulör.
- Bets** – färg för massivt trä eller fanér som tränger in i träet. Träets ådring och struktur syns igenom betsen.
- Bärighet** – ett mått på dunstoppnings fyllförmåga. Ju högre siffra desto bättre bärighet.
- Chintz** – bomullstyg med glansig yta.
- Eloxerad** – ytbehandling av aluminium. Finns i flera kulörer.
- Epoxi** – en lack för ytbehandling av metall. Ger en hård, elastisk yta. Finns i flera kulörer.
- Fanér** – ett tunt ytskikt av trä som limmas på stomme av annat material. Ofta på spånplattor.
- Fiberfill** – syntetisk vadd med krusade, spänstiga fibrer. Används som del av stoppning i soffor t ex.
- Folie** – ett tunt skikt av syntetiskt material som används på samma sätt som trä-fanér. Kan vara enfärgat eller imitera något träslag.
- Härdat glas** – glas som specialbehandlats för att tåla även hårda påfrestningar. OBS! Det går ej att skära i härdat glas.
- Kretong** – bomullsväv, bomull/lin eller enbart lintyg. Ofta med storblommigt tryckt mönster. Namnet kommer från byn Creton i Normandie.
- Lamell** – en skiva av smala trästavar. Stavarna gör att det inte blir några spänningar i skivan vilket i sin tur innebär att den håller bättre än massivt trä och spånplattor.
- Laminat** – är flera skikt plastimpregnerat kraftpapper. Översta skiktet består av ett tåligt ytskikt som t ex melamin.
- Lasyr** – en tunn färg som något dämpar träets ytstruktur och ådring. Någon exakt gräns mellan bets och lasyr finns inte.
- Melamin** – plastmaterial med mycket bra yttålighet.
- Pikering** – sydd nerdragning i t ex soffor istället för knappar.
- Pile** – ”Långhårig” akryl. Används t ex som överkast.
- Polyamid** – samlingsnamn för olika syntetfibrer som t ex Nylon och Perlon.
- Polycel** – plymåstoppning av en hård polyeterkärna som är omlindad med flera lager av mjukare polyeter. Bra komfort och beständighet.



- Polyester** – samlingsnamn för vissa syntetfibrer, t ex Terylene.
- Polyeter** – ett syntetmaterial som ofta används till plymåer. Kan göras i olika hårdhetsgrader. Man använder ofta en hårdare polyeter i sittdynan än ryggdynan.
- Polylon** – plymåstoppning med kärna av polyeter som svepts med syntetvadd. Resultatet blir en mjuk, pösig plymå som håller formen.
- Polypropylen** – plast som blir mjuk och formbar vid uppvärmning. Förekommer bl a i stolsitsar.
- Polystyren** – en lätt plast som lämpar sig bra som möbelstomme där kvalitetskraven inte är alltför höga.
- Polyuretanlack** – lack med mycket hög yttålighet.
- Pullmaflex** – fjädrande ståltrådmatta som ofta används som sitsunderlag. Ger god sittkomfort.
- Quiltad** – mönsterstickat dubbelt tyg med fiberfill eller polyeter mellan tygen.
- IKEA's Fläckskydd** – smuts- och vattenavvisande impregnering av soffklädselar.
- Sicksackresår** – fjädrande underlag i stoppmöbler och sängar. Består av böjd ståltråd.
- Strukturlack** – lack blandad med små kulor som ger ytan struktur.
- Syntetglas** – t ex Plexiglas.
- Terrakotta** – rödbrunt, bränt oglaserat lergods.
- Tuftat** – väv med ”luggig” yta, t ex överkast och mattor. Det blir ”luggigt” genom att garnet sys ner i en bottenväv.
- Viskos** – konstfiber gjord av naturmaterial (cellulosa). Skön och vacker yta.

INTAG STARTGROPARNA!

Erbjudande 1.

1 november 1984–15 januari 1985 erbjuder vi dig den helsköna snurrfåtöljen SODAK i svart bomullsklädsel och med solgul nackkudde för 395:– Gäller så långt lagren räcker. Tag med kupongen. EJ POSTORDERKÖP. ✕

395:–

Ordinarie pris 495:–

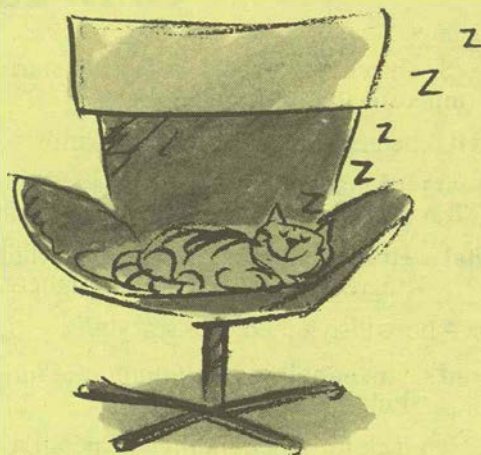

SODAK snurrfåtölj i svart bomullsklädsel och gul nackkudde 395:–

Erbjudande 2.

16 januari–15 mars 1985 kan du komma över RUFF video/musikbänk i svart folierad spånplatta för 149:– (kan kompletteras med KOMPASS-tillbehören och MARIN utdragsskiva, se sid 110–111) Gäller så långt lagren räcker. Tag med kupongen. EJ POSTORDERKÖP. ✕

149:–

Ordinarie pris 198:–

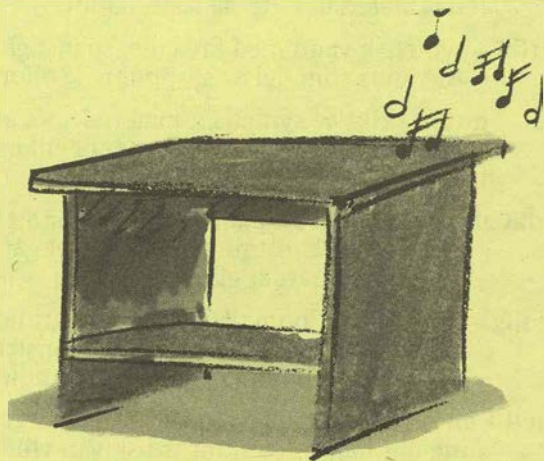

RUFF video/musikbänk i svart folierad spånplatta 149:–

Erbjudande 3.

Från 16 mars och så långt lagren räcker, hör och häpna, då är hela SILJAN-gruppen, med två stolar, soffa och bord av massivt, obehandlat barrträ din för ofattbara 398:– Gäller så långt lagren räcker. Tag med kupongen. EJ POSTORDERKÖP. ✕

398:–

Ordinarie pris 498:–

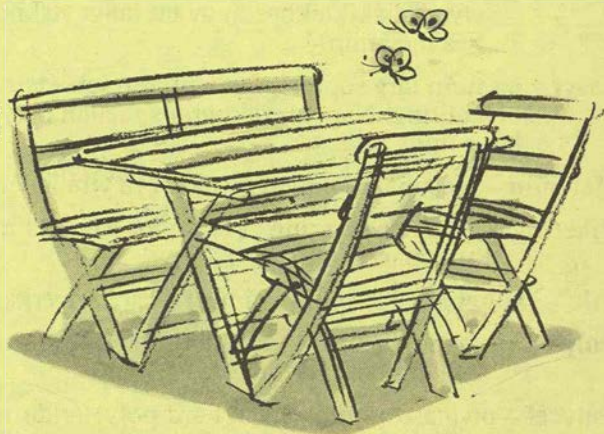

SILJAN trädgårdsmöbler, två stolar, en soffa och bord av massivt trä 398:–



DET HÄR ÄR BERÄTTELSEN OM VAD SOM HÄNDER NÄR DET SAKNAS EN SKRUV TILL NÅGOT DU KÖPT PÅ IKEA.



-DET SAKNAS 2 SKRUVAR TILL MIN BOKHYLLA...
-LUGN, LUGN, VI KOMMER. NEJ, DET KOSTAR INGET.



-KOM IGEN GRABBAR! EN KUND HAR FÅTT FÖR LITE SKRUVAR TILL SIN BOKHYLLA. VI MÅSTE VARA DÄR IMORRON!



-ÖKA TAKTEN KILLAR! CHEFEN HAR JU SAGT ATT VI MÅSTE VARA FRAMME DAGEN EFTER KUNDEN HAR RINGT.



-DÄR BOR HAN! FRAMÅT!

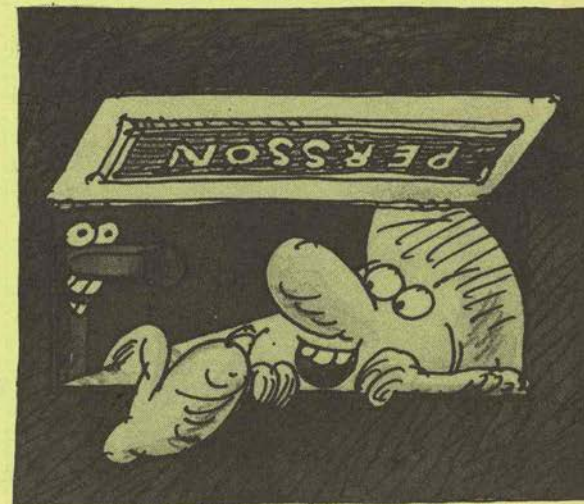

-HOPPA IN GRABBAR! MORRONTIDNINGEN HAR KOMMIT, SÅ VI LANDAR MJUKT.

Om du saknar en skruv eller är missnöjd med något annat när du kommer hem med dina IKEA-möbler, ring Kundtjänst på närmaste varuhus. Skruvarna får du för det mesta dagen efter. Om du ångrar köpet, trots att allt är perfekt, har du 12 dagars Öppet Köp. Bara du har kvittot kvar.

Klipp ur och ta med dig värdekupongen. Njut månadens rätt för bara 19:75

Januari-85

Bräckt lax på spenatbädd.

Namn _____ Antal vuxna/barn _____
Gäller en gång per familj på IKEA-restaurangen. Pris 19:75/person.
Barnportion för barn upp till 12 år 10:-

Juli-85

Rostbiff med potatissallad.

Namn _____ Antal vuxna/barn _____
Gäller en gång per familj på IKEA-restaurangen. Pris 19:75/person.
Barnportion för barn upp till 12 år 10:-

December-84

Stekt kalkon med gräddsås och gelé.

Namn _____ Antal vuxna/barn _____
Gäller en gång per familj på IKEA-restaurangen. Pris 19:75/person.
Barnportion för barn upp till 12 år 10:-

Juni-85

Marinerad fläskstek med lökbrynta haricots verts.

Namn _____ Antal vuxna/barn _____
Gäller en gång per familj på IKEA-restaurangen. Pris 19:75/person.
Barnportion för barn upp till 12 år 10:-

November-84

Kryddstark gryta med ris.

Namn _____ Antal vuxna/barn _____
Gäller en gång per familj på IKEA-restaurangen. Pris 19:75/person.
Barnportion för barn upp till 12 år 10:-

Maj-85

Stekt färsk rödspätta med remouladsås.

Namn _____ Antal vuxna/barn _____
Gäller en gång per familj på IKEA-restaurangen. Pris 19:75/person.
Barnportion för barn upp till 12 år 10:-

Oktober-84

Älgstek med geléfyllt päron.

Namn _____ Antal vuxna/barn _____
Gäller en gång per familj på IKEA-restaurangen. Pris 19:75/person.
Barnportion för barn upp till 12 år 10:-

April-85

Stekt vårkyckling med pressgurka.

Namn _____ Antal vuxna/barn _____
Gäller en gång per familj på IKEA-restaurangen. Pris 19:75/person.
Barnportion för barn upp till 12 år 10:-

September-84

Kall inkokt röding med dillmajonäs.

Namn _____ Antal vuxna/barn _____
Gäller en gång per familj på IKEA-restaurangen. Pris 19:75/person.
Barnportion för barn upp till 12 år 10:-

Mars-85

Helstekt biff med champinjonsås och purjolökspotatis.

Namn _____ Antal vuxna/barn _____
Gäller en gång per familj på IKEA-restaurangen. Pris 19:75/person.
Barnportion för barn upp till 12 år 10:-

Augusti-84

Wienerschnitzel med ärtor.

Namn _____ Antal vuxna/barn _____
Gäller en gång per familj på IKEA-restaurangen. Pris 19:75/person.
Barnportion för barn upp till 12 år 10:-

Februari-85

Varmrökt kassler med rödvinssås.

Namn _____ Antal vuxna/barn _____
Gäller en gång per familj på IKEA-restaurangen. Pris 19:75/person.
Barnportion för barn upp till 12 år 10:-

IKEA Restaurangens gourmet-erbjudande.

Vi erbjuder dig och hela din familj att komma till IKEA och äta en riktig festmåltid för bara 19:75 per person. För barnen 10:- jämnt.

Det är månadens rätt vi bjuder på och som du kan se och läsa här under vankas mycket gott framöver.

Erbjudandet gäller en gång per familj och må-

nad. Klipp ur och ta med dig månadens kupong på sidan mittemot.

Välkommen och smaklig spis!

OBS gäller endast på IKEA-varuhusen eftersom våra startbutiker saknar restaurang.



Augusti
Wienerschnitzel med ärtor



September
Kall inkokt röding med dillmajonäs



Oktober
Älgstek med geléfyllt päron



November
Kryddstark gryta med ris



December
Stekt kalkon med gräddsås och gelé



Januari
Bräckt lax på spenatbädd



Februari
Varmrökt kassler med rödvinssås



Mars
Helstekt biff med purjolökspotatis

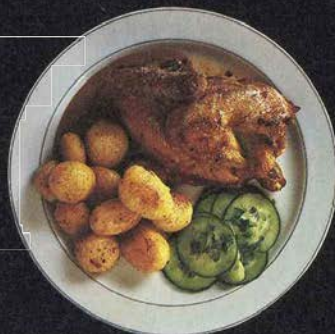

April
Stekt vårkyckling med pressgurka



Maj
Stekt färsk rödspätta med remouladsås



Juni
Marinerad fläskstek med haricots verts



Juli
Rostbiff med potatissallad

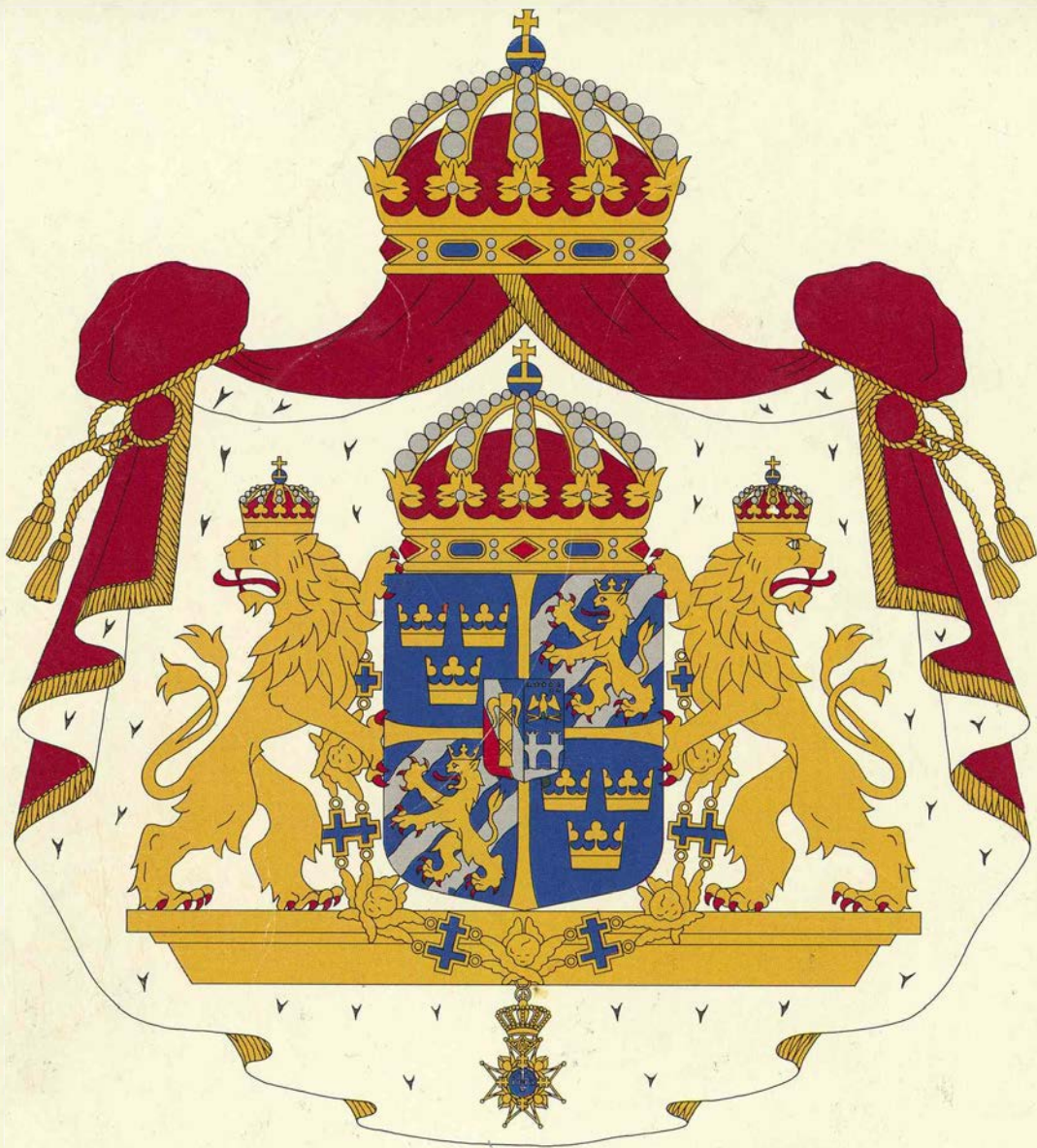

KUNGL. HOVLEVERANTÖR

Det trodde du inte.

Inte vi heller.
Men när vi nu har blivit det så är
vi mäktigt stolta.
Hovleverantör till Hans Majestät
Konungen av Sverige. Nu finns
IKEA i både slott och koja
För Sverige i tiden.



Mer för varje krona.